

OFÍCIO 231/2025

19 DE SETEMBRO DE 2025

A SF ENGENHARIA EXECUTORES E CONSULTORES LTDA, inscrita no CNPJ 69.391.274/0001-55, sediada na Rua Renato Viana, 110, Ivar Saldanha, em São Luís – MA, CEP 65.036-000, por intermédio do seu representante legal Sr. PEDRO SERENO MOREIRA SCRIVINER, portador do CPF 032.978.163-41, detentora do contrato de **Nº 180/2025 - CC 14/2025**, vem, respeitosamente, à presença de Vossa Senhoria, solicitar a **Segunda Medição** do Contrato.

DADOS BANCÁRIOS

Agência: 4325 Conta: 13003541-3

Instituição: 033 – Santander

Nome da Empresa: SF Engenharia E Arquitetura LTDA

CNPJ: 69.391.274/0001-55

Atenciosamente,



Pedro Sereno M. Scriviner  
Engenheiro Civil  
CREA 1114326271  
Responsável Técnico

---

SF ENGENHARIA EXECUTORES E CONSULTORES LTDA

PEDRO SCRIVINER

CPF: 032.978.163-41



CONTRATAÇÃO DE EMPRESA ESPECIALIZADA PARA EXECUÇÃO DOS SERVIÇOS DE MANUTENÇÃO PREDIAL DOS PRÉDIOS PÚBLICOS NO MUNICÍPIO DE CHAPADINHA/MA

ESCOPO DE INTERVENÇÃO: MANUTENÇÃO DA UBS POVOADO BATURITÉ

PLANO DE MEDIÇÃO

CONTRATO Nº 1334/2023

CONCORRÊNCIA 14.2025

180/2025

2ª (SEGUNDA)

1334/2023

01/08/2025 A 31/08/2025

19/09/2023

PLANO DE MEDIÇÃO

PLANO DE MEDIÇÃO

PLANO DE MEDIÇÃO

PLANO DE MEDIÇÃO

PLANO DE MEDIÇÃO

ITEM	DESCRIÇÃO	FONTE	UND	QUANTIDADE	PREÇO UNITÁRIO R\$	PREÇO TOTAL R\$	ACUM. ANTERIOR		MEDIÇÃO ATUAL		ACUMULADO		VALOR FINAL	
							QUANT	%	QUANT	%	QUANT	%	QUANT	EXCEDENTE/ DIVERGENTE
1	DEMOLIÇÃO E REMOÇÃO													
1.1	Demolição controlada de concreto com material	SICRO NOVO	m³	14,80	R\$ 822,94	R\$ 9.219,81	0,00	0%	0,00	0%	0,00	0%	R\$ 7.784,10	R\$ 0,00
1.2	DEMOLIÇÃO DE CONCRETO SIMPLES	SENFRA	M3	14,80	R\$ 259,47	R\$ 3.840,16	0,00	0%	30,00	203%	30,00	203%	R\$ 7.784,10	R\$ 0,00
1.3	DEMOLIÇÃO DE ALVENARIA DE BLOCO FURADO, DE FORMA MANUAL, SEM REAPROVEITAMENTO AF_09/2023	SINAPI	M3	14,80	R\$ 56,24	R\$ 832,35	0,00	0%	0,00	0%	0,00	0%	R\$ 0,00	R\$ 0,00
1.4	Demolição de alvenaria de elementos vazados (cobogó), sem reaproveitamento	ORSE	m3	14,80	R\$ 38,37	R\$ 567,88	0,00	0%	0,00	0%	0,00	0%	R\$ 0,00	R\$ 0,00
1.5	DEMOLIÇÃO DE ARGAMASSAS, DE FORMA MANUAL, SEM REAPROVEITAMENTO AF_09/2023	SINAPI	M2	148,00	R\$ 11,18	R\$ 1.654,64	0,00	0%	0,00	0%	0,00	0%	R\$ 0,00	R\$ 0,00
1.6	DEMOLIÇÃO DE LAJES, EM CONCRETO ARMADO, DE FORMA MANUAL, SEM REAPROVEITAMENTO AF_09/2023	SINAPI	M3	14,80	R\$ 263,23	R\$ 3.895,80	0,00	0%	0,00	0%	0,00	0%	R\$ 0,00	R\$ 0,00
1.7	DEMOLIÇÃO DE PILARES E VIGAS EM CONCRETO ARMADO, DE FORMA MANUAL, SEM REAPROVEITAMENTO AF_09/2023	SINAPI	M3	14,80	R\$ 965,19	R\$ 8.384,81	0,00	0%	0,00	0%	0,00	0%	R\$ 0,00	R\$ 0,00
1.8	DEMOLIÇÃO DE PISO CERÂMICO	SENFRA	M2	148,00	R\$ 14,07	R\$ 2.082,36	0,00	0%	0,00	0%	0,00	0%	R\$ 0,00	R\$ 0,00
1.9	DEMOLIÇÃO DE PISO CIMENTADO SOBRE LASTRO DE CONCRETO	SENFRA	M2	148,00	R\$ 27,03	R\$ 4.000,44	0,00	0%	0,00	0%	0,00	0%	R\$ 0,00	R\$ 0,00
1.10	DEMOLIÇÃO DE PISO INDUSTRIAL	SENFRA	M2	74,00	R\$ 52,86	R\$ 3.911,84	0,00	0%	0,00	0%	0,00	0%	R\$ 0,00	R\$ 0,00
1.11	DEMOLIÇÃO DE REVESTIMENTO CERÂMICO, DE FORMA MANUAL, SEM REAPROVEITAMENTO AF_09/2023	SINAPI	M2	148,00	R\$ 21,31	R\$ 3.153,88	0,00	0%	0,00	0%	0,00	0%	R\$ 0,00	R\$ 0,00
1.12	DEMOLIÇÃO DE RODAPÉ CERÂMICO, DE FORMA MANUAL, SEM REAPROVEITAMENTO AF_09/2023	SINAPI	M	74,00	R\$ 2,43	R\$ 179,82	0,00	0%	0,00	0%	0,00	0%	R\$ 0,00	R\$ 0,00
1.13	Remoção de bancada de granito (ou mármore)	ORSE	m2	15,00	R\$ 19,91	R\$ 298,65	0,00	0%	0,00	0%	0,00	0%	R\$ 0,00	R\$ 0,00
1.14	Remoção de calha de zinco	ORSE	m	74,00	R\$ 8,77	R\$ 722,98	0,00	0%	0,00	0%	0,00	0%	R\$ 0,00	R\$ 0,00
1.15	REMOÇÃO DE FORRO DE GESSO, DE FORMA MANUAL, SEM REAPROVEITAMENTO AF_09/2023	SINAPI	M2	300,00	R\$ 2,84	R\$ 852,00	0,00	0%	0,00	0%	0,00	0%	R\$ 0,00	R\$ 0,00
1.16	REMOÇÃO DE FORROS DE DRYWALL, PVC E FIBROCNERAL, DE FORMA MANUAL, SEM REAPROVEITAMENTO AF_09/2023	SINAPI	M2	300,01	R\$ 1,80	R\$ 540,02	0,00	0%	0,00	0%	0,00	0%	R\$ 0,00	R\$ 0,00
1.17	REMOÇÃO DE ANELAS DE FORMA MANUAL, SEM REAPROVEITAMENTO AF_09/2023	SINAPI	M2	74,00	R\$ 24,01	R\$ 1.776,74	0,00	0%	0,00	0%	0,00	0%	R\$ 0,00	R\$ 0,00
1.18	REMOÇÃO DE PORTAS, DE FORMA MANUAL, SEM REAPROVEITAMENTO AF_09/2023	SINAPI	M2	74,00	R\$ 9,29	R\$ 687,46	0,00	0%	0,00	0%	0,00	0%	R\$ 0,00	R\$ 0,00
1.19	REMOÇÃO DE LOUÇAS, DE FORMA MANUAL, SEM REAPROVEITAMENTO AF_09/2023	SINAPI	UN	45,00	R\$ 12,44	R\$ 559,80	0,00	0%	0,00	0%	0,00	0%	R\$ 0,00	R\$ 0,00
1.20	Remoção de acabamento (pisa e reboco) em lajeado com lajea cerâmica	ORSE	m2	592,00	R\$ 15,49	R\$ 9.170,08	0,00	0%	0,00	0%	0,00	0%	R\$ 0,00	R\$ 0,00
1.21	REMOÇÃO DE PINTURA LÁTEX (RASPAGEM E/OU ESCOVAÇÃO)	SENFRA	M2	1.038,00	R\$ 7,17	R\$ 7.428,12	0,00	0%	0,00	0%	0,00	0%	R\$ 0,00	R\$ 0,00
1.22	REMOÇÃO DE TELHAS DE FIBROIMENTO METÁLICA E CERÂMICA, DE FORMA MANUAL, SEM REAPROVEITAMENTO AF_09/2023	SINAPI	M2	592,00	R\$ 3,23	R\$ 1.912,16	0,00	0%	0,00	0%	0,00	0%	R\$ 0,00	R\$ 0,00
1.23	REMOÇÃO DE TESOURAS DE MADEIRA, COM VÃO MAIOR OU IGUAL A 8M, DE FORMA MANUAL, SEM REAPROVEITAMENTO AF_09/2023	SINAPI	UN	6,00	R\$ 186,91	R\$ 1.121,46	0,00	0%	0,00	0%	0,00	0%	R\$ 0,00	R\$ 0,00
1.24	REMOÇÃO DE TESOURAS DE MADEIRA, COM VÃO MENOR QUE 8M, DE FORMA MANUAL, SEM REAPROVEITAMENTO AF_09/2023	SINAPI	UN	6,00	R\$ 79,26	R\$ 475,56	0,00	0%	0,00	0%	0,00	0%	R\$ 0,00	R\$ 0,00
1.25	REMOÇÃO DE TESOURAS METÁLICAS, COM VÃO MENOR QUE 8M, DE FORMA MANUAL, SEM REAPROVEITAMENTO AF_09/2023	SINAPI	UN	6,00	R\$ 340,73	R\$ 2.044,38	0,00	0%	0,00	0%	0,00	0%	R\$ 0,00	R\$ 0,00
1.26	REMOÇÃO DE TESOURAS METÁLICAS COM VÃO MENOR QUE 8M, DE FORMA MECANIZADA, COM REAPROVEITAMENTO AF_09/2023	SINAPI	UN	6,00	R\$ 216,94	R\$ 1.313,64	0,00	0%	0,00	0%	0,00	0%	R\$ 0,00	R\$ 0,00
1.27	REMOÇÃO DE TRAMA DE MADEIRA PARA COBERTURA, DE FORMA MANUAL, SEM REAPROVEITAMENTO AF_09/2023	SINAPI	M2	592,00	R\$ 6,63	R\$ 3.924,96	0,00	0%	0,00	0%	0,00	0%	R\$ 0,00	R\$ 0,00
1.28	REMOÇÃO DE TRAMA METÁLICA PARA COBERTURA, DE FORMA MANUAL, SEM REAPROVEITAMENTO AF_09/2023	SINAPI	M2	592,00	R\$ 28,62	R\$ 16.943,04	0,00	0%	0,00	0%	0,00	0%	R\$ 0,00	R\$ 0,00
1.29	REMOÇÃO CALHAS E RIFOS, DE FORMA MANUAL, SEM REAPROVEITAMENTO AF_09/2023	SINAPI	M	148,00	R\$ 4,33	R\$ 640,84	0,00	0%	0,00	0%	0,00	0%	R\$ 0,00	R\$ 0,00
2	INFRAESTRUTURA E SUPERESTRUTURA													
2.1	FABRICAÇÃO DE FORMA PARA PILARES E ESTRUTURAS SIMILARES, EM CHAPA DE MADEIRA COMPENSADA RESINADA, E = 17 MM, AF_09/2020	SINAPI	M2	29,60	R\$ 185,81	R\$ 5.499,98	0,00	0%	0,00	0%	0,00	0%	R\$ 0,00	R\$ 0,00
2.2	FABRICAÇÃO DE FORMA PARA VIGAS, EM CHAPA DE MADEIRA COMPENSADA RESINADA, E = 17 MM, AF_09/2020	SINAPI	M2	29,60	R\$ 132,56	R\$ 3.923,78	0,00	0%	0,00	0%	0,00	0%	R\$ 0,00	R\$ 0,00
2.3	ARMAÇÃO DE PILAR OU VIGA DE ESTRUTURA CONVENCIONAL DE CONCRETO ARMADO UTILIZANDO AÇO CA-50 DE 5,0 MM - MONTAGEM AF_06/2022	SINAPI	KG	118,40	R\$ 14,32	R\$ 1.695,49	0,00	0%	0,00	0%	0,00	0%	R\$ 0,00	R\$ 0,00
2.4	ARMAÇÃO DE PILAR OU VIGA DE ESTRUTURA CONVENCIONAL DE CONCRETO ARMADO UTILIZANDO AÇO CA-50 DE 8,0 MM - MONTAGEM AF_06/2022	SINAPI	KG	148,00	R\$ 14,39	R\$ 2.129,72	0,00	0%	0,00	0%	0,00	0%	R\$ 0,00	R\$ 0,00

Paulo Sérgio de Oliveira
   
 Engenheiro Civil
   
 CREA 11132/2021
   
 Responsável Técnico



CONTRATAÇÃO DE EMPRESA ESPECIALIZADA PARA EXECUÇÃO DOS SERVIÇOS DE MANUTENÇÃO PREDIAL DOS PRÉDIOS PÚBLICOS NO MUNICÍPIO DE CHAPADINHA/MA

ESCOPO DE INTERVENÇÃO: MANUTENÇÃO DA UBS POVOADO SATURITÉ

PLANO DE LEVANTAMENTO DE SERVIÇOS

CONCORRÊNCIA 14.2025  
1334/2025  
2ª (SEGUNDA)  
01/08/2025 A 31/08/2025  
19/08/2025

PLANO DE LEVANTAMENTO DE SERVIÇOS

ITEM	DESCRICAÇÃO	FONTE	UNID	QUANTIDADE	PREÇO UNITÁRIO R\$	PREÇO TOTAL R\$	ACUM. ANTERIOR			MEDIÇÃO ATUAL			ACUMULADO			VALOR FINAL	
							QUANT.	%	QUANT. EXCEDENTE/DIVERGENTE	QUANT.	%	QUANT. EXCEDENTE/DIVERGENTE	QUANT.	%	QUANT. EXCEDENTE/DIVERGENTE	ATUAL	ACUM.
2.5	ARMADAÇÃO DE PILAR OU VIGA DE ESTRUTURA CONVENCIONAL DE CONCRETO ARMADO UTILIZANDO AÇO CA-50 DE 10,0 MM - MONTAGEM. AF_02/2022	SINAPI	KG	148,00	R\$ 12,86	R\$ 1.903,28	0%	0%	0,00	0%	0%	0,00	0%	0%	R\$ 0,00	R\$ 0,00	
2.6	CONCRETO FCK = 20MPa, TRAÇO 1:2,7:3 (EM MASSA SECA DE CIMENTO/ÁREA MÉDIA/BRITA 1) - PREPARO MECÂNICO COM BETONEIRA 400 L. AF_05/2021	SINAPI	M3	29,80	R\$ 514,71	R\$ 15.235,42	0%	0%	0,00	0%	0%	0,00	0%	0%	R\$ 0,00	R\$ 0,00	
2.7	LANÇAMENTO COM USO DE BALDES, ADENSAMENTO E ACABAMENTO DE CONCRETO EM ESTRUTURAS. AF_02/2022	SINAPI	M3	29,80	R\$ 282,26	R\$ 8.355,49	0%	0%	0,00	0%	0%	0,00	0%	0%	R\$ 0,00	R\$ 0,00	
3	ALVENARIA E VEDAÇÕES					R\$ 12.897,70									R\$ 9,00	R\$ 9,00	
3.1	ALVENARIA DE VEDAÇÃO DE BLOCOS CERÂMICOS, FURADOS, NA HORIZONTAL DE 9X14X19 CM (ESPESURA 9 CM) E ARGAMASSA DE ASSENTAMENTO COM PREPARO EM BETONEIRA. AF_12/2021	SINAPI	M2	30,00	R\$ 111,19	R\$ 3.335,70	0%	0%	0,00	0%	0%	0,00	0%	0%	R\$ 0,00	R\$ 0,00	
3.2	VERGA MOLDADEIRA EM LOCO EM CONCRETO, ESPESURA DE 10" CM. AF_03/2024	SINAPI	M	16,00	R\$ 55,39	R\$ 886,08	0%	0%	0,00	0%	0%	0,00	0%	0%	R\$ 0,00	R\$ 0,00	
3.3	CONTRAVERGA MOLDADEIRA EM LOCO EM CONCRETO, ESPESURA DE 10" CM. AF_03/2024	SINAPI	M	16,00	R\$ 43,47	R\$ 695,52	0%	0%	0,00	0%	0%	0,00	0%	0%	R\$ 0,00	R\$ 0,00	
3.4	PARDE DE BLOCO DE GESSO HIDROFUGANTE, INCLUSIVE EMASSAMENTO (EXECUTADO)	SEINFRA	M2	40,00	R\$ 87,00	R\$ 3.480,00	0%	0%	0,00	0%	0%	0,00	0%	0%	R\$ 0,00	R\$ 0,00	
3.5	ALVENARIA DE VEDAÇÃO COM ELEMENTO VAZADO DE CONCRETO (COROGÓ) DE 7X50X50CM E ARGAMASSA DE ASSENTAMENTO COM PREPARO EM BETONEIRA. AF_05/2020	SINAPI	M2	20,00	R\$ 230,02	R\$ 4.600,40	0%	0%	0,00	0%	0%	0,00	0%	0%	R\$ 0,00	R\$ 0,00	
4	COBERTURA					R\$ 390.715,94									R\$ 10.175,46	R\$ 27.439,95	
4.1	FABRICAÇÃO E INSTALAÇÃO DE TESOURA INTEIRA EM MADEIRA NÃO APARELHADA, VÃO DE 6 M, PARA TELHA CERÂMICA OU DE CONCRETO, INCLUSIVE IÇAMENTO. AF_07/2019	SINAPI	UN	6,00	R\$ 1.554,54	R\$ 9.327,24	0%	0%	0,00	0%	0%	0,00	0%	0%	R\$ 0,00	R\$ 0,00	
4.2	FABRICAÇÃO E INSTALAÇÃO DE TESOURA INTEIRA EM MADEIRA NÃO APARELHADA, VÃO DE 8 M, PARA TELHA CERÂMICA OU DE CONCRETO, INCLUSIVE IÇAMENTO. AF_07/2019	SINAPI	UN	6,00	R\$ 2.341,97	R\$ 14.051,82	0%	0%	0,00	0%	0%	0,00	0%	0%	R\$ 0,00	R\$ 0,00	
4.3	FABRICAÇÃO E INSTALAÇÃO DE TESOURA INTEIRA EM MADEIRA NÃO APARELHADA, VÃO DE 10 M, PARA TELHA CERÂMICA OU DE CONCRETO, INCLUSIVE IÇAMENTO. AF_07/2019	SINAPI	UN	6,00	R\$ 2.657,57	R\$ 15.945,42	0%	0%	0,00	0%	0%	0,00	0%	0%	R\$ 0,00	R\$ 0,00	
4.4	TRAMA DE MADEIRA COMPOSTA, POR RIPAS, CABROS E TERÇAS PARA TELHADOS DE ATÉ 2 ÁGUAS PARA TELHA CERÂMICA CAPA-CANAL, INCLUSIVE TRANSPORTE VERTICAL. AF_07/2019	SINAPI	M2	590,00	R\$ 86,18	R\$ 49.864,40	0%	0%	0,00	0%	0%	0,00	0%	0%	R\$ 0,00	R\$ 0,00	
4.5	FABRICAÇÃO E INSTALAÇÃO DE TESOURA INTEIRA EM AÇO, VÃO DE 7 M, PARA TELHA CERÂMICA OU DE CONCRETO, INCLUSIVE IÇAMENTO. AF_07/2019	SINAPI	UN	6,00	R\$ 1.254,80	R\$ 7.528,80	0%	0%	0,00	0%	0%	0,00	0%	0%	R\$ 0,00	R\$ 0,00	
4.6	FABRICAÇÃO E INSTALAÇÃO DE TESOURA INTEIRA EM AÇO, VÃO DE 8 M, PARA TELHA CERÂMICA OU DE CONCRETO, INCLUSIVE IÇAMENTO. AF_07/2019	SINAPI	UN	6,00	R\$ 1.420,76	R\$ 8.524,56	0%	0%	0,00	0%	0%	0,00	0%	0%	R\$ 0,00	R\$ 0,00	
4.7	FABRICAÇÃO E INSTALAÇÃO DE TESOURA INTEIRA EM AÇO, VÃO DE 9 M, PARA TELHA CERÂMICA OU DE CONCRETO, INCLUSIVE IÇAMENTO. AF_07/2019	SINAPI	UN	6,00	R\$ 1.640,37	R\$ 9.842,22	0%	0%	0,00	0%	0%	0,00	0%	0%	R\$ 0,00	R\$ 0,00	
4.8	TRAMA DE AÇO COMPOSTA POR RIPAS E CABROS PARA TELHADOS DE ATÉ 2 ÁGUAS PARA TELHA CERÂMICA CAPA-CANAL, INCLUSIVE TRANSPORTE VERTICAL. AF_07/2019	SINAPI	M2	590,00	R\$ 62,43	R\$ 36.209,40	0%	0%	0,00	0%	0%	0,00	0%	0%	R\$ 0,00	R\$ 0,00	
4.9	TELHAMENTO COM TELHA CERÂMICA CAPA-CANAL, TIPO COLONIAL, COM MAIS DE 2 ÁGUAS, INCLUSIVE TRANSPORTE VERTICAL. AF_07/2019	SINAPI	M2	590,00	R\$ 49,59	R\$ 28.782,20	0%	0%	0,00	0%	0%	0,00	0%	0%	R\$ 0,00	R\$ 0,00	
4.10	TELHAMENTO COM TELHA ONDULADA DE FERROCHIMENTO E 6 MM COM RECOBRIMENTO LATERAL DE 1/4 DE ONDA PARA TELHADO COM INCLINAÇÃO MAIOR QUE 10°, COM ATÉ 2 ÁGUAS, INCLUSIVE IÇAMENTO. AF_07/2019	SINAPI	M2	590,00	R\$ 72,36	R\$ 41.965,80	0%	0%	0,00	0%	0%	0,00	0%	0%	R\$ 0,00	R\$ 0,00	
4.11	Estrutura trepidação de cobertura tipo aço, com ligantes particuladas, inclusive perfis metálicos, chapas metálicas, nabo da obra e transporte com guilhotina - fornecimento e instalação. af_01/2020_psa	ORSE	kg	740,00	R\$ 19,16	R\$ 14.175,40	0%	0%	0,00	0%	0%	0,00	0%	0%	R\$ 0,00	R\$ 0,00	
4.12	Telhamento com telha em alumínio, simples, trapezoidal, oleo pintada e 0,7 mm - Rev. 03	ORSE	m2	444,00	R\$ 119,05	R\$ 52.858,20	0%	0%	0,00	0%	0%	0,00	0%	0%	R\$ 0,00	R\$ 0,00	
4.13	RETELHAMENTO C/ TELHA CERÂMICA COM 50% NOVA	SEINFRA	M2	590,00	R\$ 96,53	R\$ 56.950,70	41%	31%	235,00	180,00	415,00	415,00	72%	72%	R\$ 10.175,40	R\$ 23.459,95	
4.14	RETELHAMENTO C/ TELHA FERROCHIMENTO MAT. DE FIBRAÇÃO	SEINFRA	M2	590,00	R\$ 21,63	R\$ 12.761,70	0%	0%	0,00	0%	0%	0,00	0%	0%	R\$ 0,00	R\$ 0,00	
4.15	CALHA EM CHAPA DE AÇO GALVANIZADO, NÚMERO 24, DESENVOLVIMENTO DE 100 CM, INCLUSIVE TRANSPORTE VERTICAL. AF_07/2019	SINAPI	M	148,00	R\$ 140,99	R\$ 20.866,52	0%	0%	0,00	0%	0%	0,00	0%	0%	R\$ 0,00	R\$ 0,00	
4.16	RUFO EM CHAPA DE AÇO GALVANIZADO, NÚMERO 24, CORTE DE 25 CM, INCLUSIVE TRANSPORTE VERTICAL. AF_07/2019	SINAPI	M	148,00	R\$ 45,40	R\$ 6.719,20	0%	0%	0,00	0%	0%	0,00	0%	0%	R\$ 0,00	R\$ 0,00	
4.17	Painel de concreto armado com plágida de largura 13 cm	ORSE	m	148,00	R\$ 46,97	R\$ 6.951,56	0%	0%	0,00	0%	0%	0,00	0%	0%	R\$ 0,00	R\$ 0,00	
5	REVESTIMENTO					R\$ 16.227,58									R\$ 10.175,46	R\$ 1.590,70	



CONCORRÊNCIA 14.2025  
180/2025  
1334/2025  
2ª (SEGUNDA)  
01/08/2025 A 31/08/2025  
10/09/2025

IDENTIFICAÇÃO DO PROCESSO  
NÚMERO DO CONTRATO  
PROCESSO ADMINISTRATIVO  
NÚMERO DA MEDIÇÃO  
PERÍODO  
DATA

CONTRATAÇÃO DE EMPRESA ESPECIALIZADA PARA EXECUÇÃO DOS SERVIÇOS DE MANUTENÇÃO PREDIAL DOS PRÉDIOS PÚBLICOS NO MUNICÍPIO DE CHAPÃOINHAÍMA  
ESCOPO DE INTERVENÇÃO: MANUTENÇÃO DA UBS POVOADO BATURITÉ

PLANILHA DE MEDIÇÃO  
PLANILHA DE LEVANTAMENTO DE SERVIÇOS  
CONTRATADO

ITEM	DESCRIÇÃO	FONTE	UND	QUANTIDADE	PREÇO UNITÁRIO R\$	PREÇO TOTAL R\$	ACUM. ANTERIOR		MEDIÇÃO ATUAL		ACUMULADO		VALOR FINAL	
							QUANT.	%	QUANT.	%	QUANT.	%	QUANT. EXCEDENTE/ DIVERGENTE	ACUM.
5.1	CHAPISCO APLICADO EM ALVENARIA (COM PRESENÇA DE VÍAS) E ESTRUTURAS DE CONCRETO DE FACHADA, COM COLHER DE PEDREIRO, ARGAMASSA TRAÇO 1:3 COM PREPARO EM BETONEIRA 400L, AF. 10/2022	SINAPI	M2	148,00	R\$ 7,54	R\$ 1.115,92	0%	30,00	20%	30,00	20%	0%	R\$ 226,20	
5.2	REBOCO C/ ARGAMASSA DE CIMENTO E AREIA PENEIRADA, TRAÇO 1:7	SEINFRA	M2	148,00	R\$ 44,15	R\$ 6.534,20	0%	30,00	20%	30,00	20%	0%	R\$ 1.324,50	
5.3	EMBOCO EM ARGAMASSA TRAÇO 1:2:8. PREPARO MANUAL, APLICADO MANUALMENTE EM PAREDES INTERNAS DE AMBIENTES COM ÁREA ENTRE 5M² E 10M², E = 17,5MM, COM TALISCAS, AF. 03/2024	SINAPI	M2	58,00	R\$ 38,12	R\$ 2.210,96	0%	0,00	0%	0,00	0%	0%	R\$ 0,00	
5.4	REVESTIMENTO CERÂMICO PARA PAREDES INTERNAS COM PLACAS TIPO ESMALTADA DE DIMENSÕES 33X45 CM APLICADAS A MEIA ALTURA DAS PAREDES, AF. 02/2023, PE	SINAPI	M2	30,00	R\$ 80,49	R\$ 2.414,70	0%	0,00	0%	0,00	0%	0%	R\$ 0,00	
5.5	Revestimento cerâmico para parede 10 x 10 cm. Tecnicas: linha Britânica, ref. BR10070 ou similar, aplicado com argamassa industrializada ec-i, rejuntado, esclareo regulatizado de base ou emboço - Rev 04	ORSE	m2	30,00	R\$ 97,04	R\$ 2.911,20	0%	0,00	0%	0,00	0%	0%	R\$ 0,00	
5.6	RODAPÉ CERÂMICO DE TOM DE ALTURA COM PLACAS TIPO ESMALTADA DE DIMENSÕES 45X45CM, AF. 02/2023	SINAPI	M	44,00	R\$ 9,84	R\$ 432,96	0%	0,00	0%	0,00	0%	0%	R\$ 0,00	
5.7	RODAPÉ CERÂMICO DE TOM DE ALTURA COM PLACAS TIPO ESMALTADA DE DIMENSÕES 60X60CM, AF. 02/2023	SINAPI	M	44,00	R\$ 13,81	R\$ 607,64	0%	0,00	0%	0,00	0%	0%	R\$ 0,00	
6	PAVIMENTAÇÃO					R\$ 30.348,92							R\$ 1.892,80	
6.1	Execução de passeio (calçada) ou piso de concreto com concreto moldado in loco, ustrado c20, acabamento comestrução, não armado, af. 08/2022	ORSE	m3	8,80	R\$ 713,20	R\$ 6.276,16	0%	1,50	17%	1,50	17%	0%	R\$ 1.069,80	
6.2	REVESTIMENTO CERÂMICO PARA PISO COM PLACAS TIPO ESMALTADA DE DIMENSÕES 45X45 CM APLICADA EM AMBIENTES DE ÁREA ENTRE 5 M2 E 10 M2, AF. 02/2023, PE	SINAPI	M2	148,00	R\$ 71,96	R\$ 10.650,88	0%	0,00	0%	0,00	0%	0%	R\$ 0,00	
6.3	REVESTIMENTO CERÂMICO PARA PISO COM PLACAS TIPO ESMALTADA DE DIMENSÕES 60X60 CM APLICADA EM AMBIENTES DE ÁREA ENTRE 5 M2 E 10 M2, AF. 02/2023, PE	SINAPI	M2	148,00	R\$ 84,74	R\$ 12.541,52	0%	0,00	0%	0,00	0%	0%	R\$ 0,00	
6.4	SOLERA DE GRANITO L=15cm	SEINFRA	M	12,00	R\$ 93,63	R\$ 1.123,56	0%	0,00	0%	0,00	0%	0%	R\$ 0,00	
7	ESQUADRIAS					R\$ 1.389,99							R\$ 9.999,99	
7.1	PORTAS					R\$ 182.092,19							R\$ 9.999,99	
7.1.1	KIT DE PORTA DE MADEIRA PARA PINTURA, SEMACOA LEVE OU MÉDIA, PADRÃO MÉDIO, 70X210CM, ESPESURA DE 3,5CM, ITENS INCLUIDOS: DOBRANÇAS, MONTAGENS E INSTALAÇÃO DO BATENTE, FECHADURA COM EXECUÇÃO DO FURO - FORNECIMENTO E INSTALAÇÃO, AF. 12/2019	SINAPI	UN	6,00	R\$ 1.062,25	R\$ 6.373,50	0%	0,00	0%	0,00	0%	0%	R\$ 0,00	
7.1.2	KIT DE PORTA DE MADEIRA PARA PINTURA, SEMACOA LEVE OU MÉDIA, PADRÃO MÉDIO, 90X210CM, ESPESURA DE 3,5CM, ITENS INCLUIDOS: DOBRANÇAS, MONTAGENS E INSTALAÇÃO DO BATENTE, FECHADURA COM EXECUÇÃO DO FURO - FORNECIMENTO E INSTALAÇÃO, AF. 12/2019	SINAPI	UN	6,00	R\$ 1.116,91	R\$ 6.695,46	0%	0,00	0%	0,00	0%	0%	R\$ 0,00	
7.1.3	KIT DE PORTA DE MADEIRA PARA PINTURA, SEMACOA LEVE OU MÉDIA, PADRÃO MÉDIO, 90X210CM, ESPESURA DE 3,5CM, ITENS INCLUIDOS: DOBRANÇAS, MONTAGENS E INSTALAÇÃO DO BATENTE, FECHADURA COM EXECUÇÃO DO FURO - FORNECIMENTO E INSTALAÇÃO, AF. 12/2019	SINAPI	UN	6,00	R\$ 1.223,27	R\$ 7.339,62	0%	0,00	0%	0,00	0%	0%	R\$ 0,00	
7.1.4	KIT DE PORTA DE MADEIRA TIPO MEXICANA, MACIÇA (PESADA OU SUPERPESADA), PADRÃO MÉDIO, INSTALAÇÃO EM AMBIENTES DE BANHEIROS, DOBRANÇAS, MONTAGENS E INSTALAÇÃO DO BATENTE, FECHADURA COM EXECUÇÃO DO FURO - FORNECIMENTO E INSTALAÇÃO, AF. 12/2019	SINAPI	UN	12,00	R\$ 1.834,51	R\$ 23.214,12	0%	0,00	0%	0,00	0%	0%	R\$ 0,00	
7.1.5	Porta em madeira de lei, altura máxima 0,70 x 2,10 m, inclusive batentes e ferragens	ORSE	un	8,00	R\$ 1.443,03	R\$ 11.544,24	0%	1,00	13%	1,00	13%	0%	R\$ 1.443,03	
7.1.6	Porta em madeira de lei, altura máxima 0,90 x 2,10 m, inclusive batentes e ferragens	ORSE	un	12,00	R\$ 1.562,25	R\$ 18.819,00	0%	4,00	33%	4,00	33%	0%	R\$ 6.273,00	
7.1.7	Porta em madeira de lei, altura máxima 0,90 x 2,10 m, inclusive batentes e ferragens	ORSE	un	12,00	R\$ 1.921,53	R\$ 21.858,36	0%	0,00	0%	0,00	0%	0%	R\$ 0,00	
7.1.8	PORTA DE FERRO EM ALUMÍNIO TIPO VENEZIANA, ACABAMENTO ANODIZADO NATURAL, SEM GUARNICÃO/LAVABRANSA	SINAPI	M2	4,00	R\$ 420,00	R\$ 1.680,00	0%	0,00	0%	0,00	0%	0%	R\$ 0,00	
7.1.9	PORTÃO DE METALON E BARRA CHATA DE FERRO C/FECHADURA E DOBRADÇA, INCLUS. PINTURA ESMALTE SINTÉTICO	SEINFRA	M2	12,00	R\$ 484,50	R\$ 5.814,00	0%	1,68	14%	1,68	14%	0%	R\$ 813,96	
7.1.10	PORTA DE FERRO COM MOLA METALÚRICA EM VÍDRO TEMPERADO, 2 FOLHAS DE 90X210 CM, ESPESURA DO 10MM INCLUSIVE FERRAGENS, AF. 01/2021	SINAPI	UN	2,00	R\$ 3.760,30	R\$ 7.520,60	0%	0,00	0%	0,00	0%	0%	R\$ 0,00	
7.1.11	FECHADURA COMPLETA PARA PORTA EXTERNA	SEINFRA	UN	14,00	R\$ 144,66	R\$ 2.025,24	0%	0,00	0%	0,00	0%	0%	R\$ 0,00	
7.1.12	Alisar de 5x1,5cm para porta flutuante com pregos, padrão médio - fornecimento e instalação, af. 12/2019	ORSE	m	205,00	R\$ 11,21	R\$ 2.298,05	0%	0,00	0%	0,00	0%	0%	R\$ 0,00	





PLANO DE MEDIÇÃO  
CONCORRÊNCIA 14.2025  
180/2025  
1334/2025  
Z' (SEGUNDA)  
01/08/2025 A 31/03/2025  
19/09/2025

IDENTIFICAÇÃO DO PROCESSO  
NÚMERO DO CONTRATO  
PROCESSO ADMINISTRATIVO  
NÚMERO DA MEDIÇÃO  
PERÍODO  
DATA

CONTRATAÇÃO DE EMPRESA ESPECIALIZADA PARA EXECUÇÃO DOS SERVIÇOS DE MANUTENÇÃO PREDIAL DOS PRÉDIOS PÚBLICOS NO MUNICÍPIO DE CHAPADINHAMA

ESCOPO DE INTERVENÇÃO: MANUTENÇÃO DA UBS POVOADO BATURITÉ

PLANO DE LEVANTAMENTO DE SERVIÇOS

ITEM	DESCRIÇÃO	FONTE	UND	QUANTIDADE	PREÇO UNITÁRIO R\$	PREÇO TOTAL R\$	ACUM. ANTERIOR			MEDIÇÃO ATUAL			ACUMULADO			VALOR FINAL	
							QUANT	%	QUANT. EXCEDENTE/DIVERGENTE	QUANT.	%	QUANT. EXCEDENTE/DIVERGENTE	QUANT.	%	QUANT. EXCEDENTE/DIVERGENTE	ATUAL	ACUM
9.3.1	CABO DE COBRE FLEXÍVEL ISOLADO, 1,5 MM², ANTI-CHAMA 450/750 V, PARA CIRCUITOS TERMINAIS - FORNECIMENTO E INSTALAÇÃO, AF_03/2023	SINAPI	M	280,01	R\$ 3,06	R\$ 856,83				0,00	0%	0,00	0%	0,00	0%	R\$ 0,00	R\$ 0,00
9.3.2	CABO DE COBRE FLEXÍVEL ISOLADO, 2,5 MM², ANTI-CHAMA 450/750 V, PARA CIRCUITOS TERMINAIS - FORNECIMENTO E INSTALAÇÃO, AF_03/2023	SINAPI	M	280,00	R\$ 4,38	R\$ 1.220,90				0,00	0%	0,00	0%	0,00	0%	R\$ 0,00	R\$ 0,00
9.3.3	CABO DE COBRE FLEXÍVEL ISOLADO, 4 MM², ANTI-CHAMA 450/750 V, PARA CIRCUITOS TERMINAIS - FORNECIMENTO E INSTALAÇÃO, AF_03/2023	SINAPI	M	280,00	R\$ 6,90	R\$ 1.932,00				0,00	0%	0,00	0%	0,00	0%	R\$ 0,00	R\$ 0,00
9.3.4	CABO DE COBRE FLEXÍVEL ISOLADO, 6 MM², ANTI-CHAMA 450/750 V, PARA CIRCUITOS TERMINAIS - FORNECIMENTO E INSTALAÇÃO, AF_03/2023	SINAPI	M	30,02	R\$ 9,91	R\$ 297,50				0,00	0%	0,00	0%	0,00	0%	R\$ 0,00	R\$ 0,00
9.3.5	CABO DE COBRE FLEXÍVEL ISOLADO, 10 MM², ANTI-CHAMA 0,8/1,0 KV, PARA DISTRIBUIÇÃO - FORNECIMENTO E INSTALAÇÃO, AF_10/2020	SINAPI	M	30,02	R\$ 10,74	R\$ 322,41				0,00	0%	0,00	0%	0,00	0%	R\$ 0,00	R\$ 0,00
9.4	ELETRODUTOS, ACESSÓRIOS E OUTROS					R\$ 5.878,90										R\$ 0,00	R\$ 0,00
9.4.1	ELETRODUTO FLEXÍVEL CORRUGADO REFORÇADO, PVC, DN 25 MM (3/4"), PARA CIRCUITOS TERMINAIS, INSTALADO EM PAREDE - FORNECIMENTO E INSTALAÇÃO, AF_03/2023	SINAPI	M	180,00	R\$ 10,92	R\$ 1.965,60				0,00	0%	0,00	0%	0,00	0%	R\$ 0,00	R\$ 0,00
9.4.2	ELETRODUTO FLEXÍVEL CORRUGADO REFORÇADO, PVC, DN 32 MM (1"), PARA CIRCUITOS TERMINAIS, INSTALADO EM PAREDE - FORNECIMENTO E INSTALAÇÃO, AF_03/2023	SINAPI	M	180,00	R\$ 15,56	R\$ 2.800,80				0,00	0%	0,00	0%	0,00	0%	R\$ 0,00	R\$ 0,00
9.4.3	Eletroduto de pvc rígido, rosçável, diâm = 40mm (1 1/4")	ORSE	m	70,00	R\$ 18,72	R\$ 1.310,40				0,00	0%	0,00	0%	0,00	0%	R\$ 0,00	R\$ 0,00
9.5	SISTEMA DE ATERRAMENTO					R\$ 709,92										R\$ 0,00	R\$ 0,00
9.5.1	ATERRAMENTO COMPLETO C/HASTE COPPERWELD 3/4"X2,40M	SEINFRA	UN	2,00	R\$ 324,01	R\$ 648,02				0,00	0%	0,00	0%	0,00	0%	R\$ 0,00	R\$ 0,00
9.5.2	Conector em bafo tipo minigar para cabos 16 - 50 mm² (SPDA)	ORSE	un	2,00	R\$ 28,00	R\$ 56,00				0,00	0%	0,00	0%	0,00	0%	R\$ 0,00	R\$ 0,00
10	INSTALAÇÕES HIDROSANITÁRIAS					R\$ 72.398,33										R\$ 0,00	R\$ 0,00
10.1	INSTALAÇÕES HIDRAULICAS					R\$ 1.985,12										R\$ 0,00	R\$ 0,00
10.1.1	PONTO HIDRAULICO, MATERIAL EXECUÇÃO	SEINFRA	PT	8,00	R\$ 245,64	R\$ 1.965,12				0,00	0%	0,00	0%	0,00	0%	R\$ 0,00	R\$ 0,00
10.1.2	REGISTRO DE ESFERA, PVC, SOLDÁVEL, COM VOLANTE, DN 25 MM - FORNECIMENTO E INSTALAÇÃO, AF_08/2021	SINAPI	UN	6,00	R\$ 35,58	R\$ 213,48				0,00	0%	0,00	0%	0,00	0%	R\$ 0,00	R\$ 0,00
10.1.3	ADAPTADOR COM FLANGE E ANEL DE VEDAÇÃO, PVC, SOLDÁVEL, DN 25 MM X 3/4", INSTALADO EM RESERVAÇÃO PREDIAL DE ÁGUA - FORNECIMENTO E INSTALAÇÃO, AF_04/2024	SINAPI	UN	6,00	R\$ 18,87	R\$ 112,02				0,00	0%	0,00	0%	0,00	0%	R\$ 0,00	R\$ 0,00
10.1.4	ADAPTADOR COM FLANGE E ANEL DE VEDAÇÃO, PVC, SOLDÁVEL, DN 50 MM X 1 1/2", INSTALADO EM RESERVAÇÃO PREDIAL DE ÁGUA - FORNECIMENTO E INSTALAÇÃO, AF_04/2024	SINAPI	UN	6,00	R\$ 33,91	R\$ 203,46				0,00	0%	0,00	0%	0,00	0%	R\$ 0,00	R\$ 0,00
10.1.5	TORNEIRA DE BOIA PARA CAIXA D'ÁGUA, ROSÇÁVEL, 3/4" - FORNECIMENTO E INSTALAÇÃO, AF_08/2021	SINAPI	UN	6,00	R\$ 35,74	R\$ 214,44				0,00	0%	0,00	0%	0,00	0%	R\$ 0,00	R\$ 0,00
10.1.6	CAIXA D'ÁGUA/RESERVATORIO EM POLIETILENO, 2000 LITROS, COM TAMPA	SINAPI	UN	3,00	R\$ 1.220,00	R\$ 3.660,00				0,00	0%	0,00	0%	0,00	0%	R\$ 0,00	R\$ 0,00
10.1.7	CAIXA D'ÁGUA/RESERVATORIO EM POLIETILENO, 1000 LITROS, COM TAMPA	SINAPI	UN	3,00	R\$ 465,00	R\$ 1.395,00				0,00	0%	0,00	0%	0,00	0%	R\$ 0,00	R\$ 0,00
10.1.8	TUBO, PVC, SOLDÁVEL, DE 25MM, INSTALADO EM PRUMADA DE ÁGUA - FORNECIMENTO E INSTALAÇÃO, AF_06/2022	SINAPI	M	30,00	R\$ 5,20	R\$ 156,00				0,00	0%	0,00	0%	0,00	0%	R\$ 0,00	R\$ 0,00
10.1.8	REGISTRO DE GAVETA CIGANOPLA CROMADA D=25mm (1")	SEINFRA	UN	3,00	R\$ 128,48	R\$ 385,47				0,00	0%	0,00	0%	0,00	0%	R\$ 0,00	R\$ 0,00
10.1.10	Relevo de ponto de água tipo 2	ORSE	un	10,00	R\$ 77,95	R\$ 779,50				2,00	20%	2,00	20%	2,00	20%	R\$ 155,92	R\$ 155,92
10.1.11	Relevo de ponto de água tipo 3	ORSE	un	10,00	R\$ 157,80	R\$ 1.578,00				0,00	0%	0,00	0%	0,00	0%	R\$ 0,00	R\$ 0,00
10.2	INSTALAÇÕES SANITARIAS					R\$ 21.668,65										R\$ 0,00	R\$ 0,00
10.2.1	PONTO SANITÁRIO, MATERIAL E EXECUÇÃO	SEINFRA	PT	15,00	R\$ 232,35	R\$ 3.485,25				0,00	0%	0,00	0%	0,00	0%	R\$ 0,00	R\$ 0,00
10.2.2	CAIXA SIFONADA, PVC, DN 100 X 100 X 50 MM, JUNTA ELÁSTICA, FORNECIDA E INSTALADA EM RAMAL DE DESCARGA OU EM RAMAL DE ESGOTO SANITÁRIO, AF_08/2022	SINAPI	UN	7,00	R\$ 47,53	R\$ 332,71				0,00	0%	0,00	0%	0,00	0%	R\$ 0,00	R\$ 0,00
10.2.3	TUBO PVC, SERIE NORMAL, ESGOTO PREDIAL, DN 100 MM, FORNECIDO E INSTALADO EM RAMAL DE DESCARGA OU RAMAL DE ESGOTO SANITÁRIO, AF_08/2022	SINAPI	M	20,00	R\$ 35,10	R\$ 702,00				0,00	0%	0,00	0%	0,00	0%	R\$ 0,00	R\$ 0,00
10.2.4	TUBO PVC, SERIE NORMAL, ESGOTO PREDIAL, DN 50 MM, FORNECIDO E INSTALADO EM RAMAL DE DESCARGA OU RAMAL DE ESGOTO SANITÁRIO, AF_08/2022	SINAPI	M	20,00	R\$ 24,87	R\$ 497,40				0,00	0%	0,00	0%	0,00	0%	R\$ 0,00	R\$ 0,00
10.2.5	TUBO PVC, SERIE NORMAL, ESGOTO PREDIAL, DN 75 MM, FORNECIDO E INSTALADO EM RAMAL DE DESCARGA OU RAMAL DE ESGOTO SANITÁRIO, AF_08/2022	SINAPI	M	20,00	R\$ 31,18	R\$ 623,60				0,00	0%	0,00	0%	0,00	0%	R\$ 0,00	R\$ 0,00
10.2.6	Caixa de passagem cpl-080 (40x40x60cm)	ORSE	un	6,00	R\$ 318,70	R\$ 1.912,20				0,00	0%	0,00	0%	0,00	0%	R\$ 0,00	R\$ 0,00
10.2.7	CAIXA DE GORRURA EM PVC, DIAMETRO MÍNIMO 300 MM, DIAMETRO DE SAÍDA 100 MM, CAPACIDADE APROXIMADA 18 LITROS, COM TAMPA E CESTO	SINAPI	UN	8,00	R\$ 376,00	R\$ 3.008,00				0,00	0%	0,00	0%	0,00	0%	R\$ 0,00	R\$ 0,00



IDENTIFICAÇÃO DO PROCESSO  
 NÚMERO DO CONTRATO  
 PROCESSO ADMINISTRATIVO  
 NÚMERO DA MEDIÇÃO  
 PERÍODO  
 DATA

CONCORRÊNCIA 14.2025  
 1334/2025  
 2ª (SEGUNDA)  
 01/08/2025 A 31/08/2025  
 19/09/2025

CONTRATO  
 PLANTILHA DE LEVANTAMENTO DE SERVIÇOS

ITEM	DESCRIÇÃO	FONTE	UND	QUANTIDADE	PREÇO UNITÁRIO R\$	PREÇO TOTAL R\$	ACUM. ANTERIOR		MEDIÇÃO ATUAL		ACUMULADO		VALOR FINAL	
							QUANT.	%	QUANT. EXCEDENTE/ DIVERGENTE	%	QUANT. EXCEDENTE/ DIVERGENTE	%	QUANT. EXCEDENTE/ DIVERGENTE	%
10.2.8	TANQUE SÉPTICO RETANGULAR, EM ALVENARIA COM BLOCOS DE CONCRETO, DIMENSÕES INTERNAS: 1,4 X 3,2 X H=1,8 M, VOLUME ÚTL: 8272 L (PARA 32 CONTRIBUÍNTES). AF. 12/2020	SINAPI	UN	1,00	R\$ 6.917,31	R\$ 6.917,31		0%	0,00	0%	0,00	0%	R\$ 6,00	R\$ 0,00
10.2.9	SUMIDOURO CIRCULAR, EM CONCRETO PRÉ-MOLDADO, DIÂMETRO INTERNO = 1,88 M, ALTURA INTERNA = 2,00 M, ÁREA DE INFILTRAÇÃO: 13,1 M² (PARA 5 CONTRIBUÍNTES). AF. 12/2020, PA	SINAPI	UN	1,00	R\$ 3.447,29	R\$ 3.447,29		0%	0,00	0%	0,00	0%	R\$ 0,00	R\$ 0,00
10.2.10	SUMIDOURO CIRCULAR, EM CONCRETO PRÉ-MOLDADO, DIÂMETRO INTERNO = 2,38 M, ALTURA INTERNA = 2,50 M, ÁREA DE INFILTRAÇÃO: 21,3 M² (PARA 8 CONTRIBUÍNTES). AF. 12/2020, PA	SINAPI	UN	1,00	R\$ 5.273,25	R\$ 5.273,25		0%	0,00	0%	0,00	0%	R\$ 0,00	R\$ 0,00
10.2.11	Revelação de ponto de esgoto tipo 2 - Rev. 01	ORSE	un	6,00	R\$ 79,79	R\$ 478,74	2,00	33%	4,00	67%	6,00	100%	R\$ 319,16	R\$ 478,74
10.2.12	Revelação de ponto de esgoto tipo 3 - Rev. 01	ORSE	un	6,00	R\$ 131,89	R\$ 791,34		0%	1,00	17%	1,00	17%	R\$ 131,89	R\$ 131,89
10.3	LOUCAS, ACHEBERÇOS E METAS	ORSE	un	5,00	R\$ 69,20	R\$ 346,00		0%	0,00	0%	0,00	0%	R\$ 0,00	R\$ 0,00
10.3.1	Cabos de descarga de sobressol completa branca ou similar	ORSE	un	22,00	R\$ 12,47	R\$ 274,34		0%	0,00	0%	0,00	0%	R\$ 0,00	R\$ 0,00
10.3.2	Assento plástico, universal, branco, para uso sanitário, tipo convencional	ORSE	un	14,00	R\$ 174,59	R\$ 2.444,26		0%	0,00	0%	0,00	0%	R\$ 0,00	R\$ 0,00
10.3.3	ENGATE FLEXÍVEL EM PLÁSTICO BRANCO, 1/2" X 40CM - FORNECIMENTO E INSTALAÇÃO. AF. 01/2020	SINAPI	UN	7,00	R\$ 661,17	R\$ 4.628,19		0%	0,00	0%	0,00	0%	R\$ 0,00	R\$ 0,00
10.3.4	BACIA DE LOUCA BRANCA C/CAINA ACOPLADA	ORSE	m2	15,00	R\$ 553,15	R\$ 8.297,25		0%	0,00	0%	0,00	0%	R\$ 0,00	R\$ 0,00
10.3.5	Bancada em granito cinza espinhela, 6x2m	SEINFRA	M2	12,00	R\$ 461,03	R\$ 5.532,36		0%	0,00	0%	0,00	0%	R\$ 0,00	R\$ 0,00
10.3.6	Módulo de lava branca com sifão integrado, engate flexível cromado 1/2", registo de pressão 1/2"	ORSE	un	3,00	R\$ 837,99	R\$ 2.513,97		0%	0,00	0%	0,00	0%	R\$ 0,00	R\$ 0,00
10.3.7	Módulo de lava branca com sifão integrado, engate flexível cromado 1/2", registo de pressão 1/2" com canote cromado acabamento ampolas e conjunto de flange	ORSE	un	12,00	R\$ 31,82	R\$ 381,84		0%	0,00	0%	0,00	0%	R\$ 0,00	R\$ 0,00
10.3.8	Chuveiro plástico sem registo	SINAPI	UN	15,00	R\$ 102,00	R\$ 1.530,00		0%	0,00	0%	0,00	0%	R\$ 0,00	R\$ 0,00
10.3.9	TORNEIRA DE MESA/BANCADA, PARA LAVATÓRIO, FIXA, METÁLICA CROMADA, PADRÃO POPULAR, 1/2" OU 3/4"	SINAPI	UN	15,00	R\$ 177,00	R\$ 2.655,00		0%	0,00	0%	0,00	0%	R\$ 0,00	R\$ 0,00
10.3.10	TORNEIRA METÁLICA CROMADA, DE MESA/BANCADA, PARA COZINHA, BICA MOVEL, COM ABREJADOR, 1/2" OU 3/4"	SINAPI	UN	4,00	R\$ 374,32	R\$ 1.497,28		0%	0,00	0%	0,00	0%	R\$ 0,00	R\$ 0,00
10.3.11	TANQUE DE MÁRMORE SINTÉTICO SUSPENSO, 72L, OU EQUIVALENTE, INCLUSIVE SIFÃO FLEXÍVEL, EM PVC, VÁLVULA PLÁSTICA E TORNEIRA DE METAL CROMADO PADRÃO POPULAR - FORNECIMENTO E INSTALAÇÃO. AF. 01/2020	SINAPI	UN	3,00	R\$ 210,00	R\$ 630,00		0%	0,00	0%	0,00	0%	R\$ 0,00	R\$ 0,00
10.3.12	LAVATÓRIO DE LOUCA BRANCA COM COLUNA, DIMENSÕES 54 X 44 CM (L X C)	SINAPI	UN	15,00	R\$ 23,40	R\$ 351,00		0%	0,00	0%	0,00	0%	R\$ 0,00	R\$ 0,00
10.3.13	SIFÃO DO TIPO GARRAFACOPO EM PVC 1,14 X 1,12" - FORNECIMENTO E INSTALAÇÃO. AF. 01/2020	ORSE	un	2,00	R\$ 925,00	R\$ 1.850,00		0%	0,00	0%	0,00	0%	R\$ 0,00	R\$ 0,00
10.3.14	Vaso sanitário com cabos de descarga acoplados, linha infantil, 6 L.L. branca, CELITE ou similar	ORSE	m3	30,00	R\$ 109,00	R\$ 3.270,00		0%	0,00	0%	0,00	0%	R\$ 0,00	R\$ 0,00
10.4	LIMPEZA LOUÇA, SIFONIA	ORSE	M2	4,400,00	R\$ 14,50	R\$ 63,80		0%	0,00	0%	0,00	0%	R\$ 0,00	R\$ 0,00
11	PINTURA INTERNA E EXTERNA	SINAPI	M2	4,400,00	R\$ 13,97	R\$ 61,468,00	1,194,89	27%	686,96	16%	1881,85	43%	R\$ 9.696,83	R\$ 26.289,44
11.1	TEXTURA ACRÍLICA, APLICAÇÃO MANUAL EM PAREDE, LIMA DEMAIS, AF. 04/2023	SINAPI	M2	4,400,00	R\$ 15,26	R\$ 67,144,00		0%	0,00	0%	0,00	0%	R\$ 0,00	R\$ 0,00
11.1.1	PINTURA LÁTEX ACRÍLICA PREMIUM, APLICAÇÃO MANUAL EM PAREDES, DUAS DEMÃOIS, AF. 04/2023	SINAPI	M2	400,00	R\$ 7,86	R\$ 3.144,00		0%	0,00	0%	0,00	0%	R\$ 0,00	R\$ 0,00
11.1.2	EMASSAMENTO COM MASSA LÁTEX, APLICAÇÃO EM PAREDE, DUAS DEMÃOIS, LIXAMENTO MANUAL. AF. 04/2023	SEINFRA	M2	180,00	R\$ 22,60	R\$ 4.068,00		0%	0,00	0%	0,00	0%	R\$ 0,00	R\$ 0,00
11.1.3	CAUÇÃO EM DUAS DEMÃOIS COM SUPERCAL	SINAPI	M2	180,00	R\$ 16,36	R\$ 2.944,80		0%	0,00	0%	0,00	0%	R\$ 0,00	R\$ 0,00
11.2	PINTURA FUNDO NIVELADOR ALOQUÍDICO BRANCO EM MADEIRA. AF. 01/2021	SINAPI	M2	180,00	R\$ 48,23	R\$ 8.681,40		0%	0,00	0%	0,00	0%	R\$ 0,00	R\$ 0,00
11.2.1	PINTURA TINTA DE ACABAMENTO (PIMENTADO) ESMALTE SINTÉTICO ACETINADO EM MADEIRA, 2 DEMÃOIS. AF. 01/2021	SINAPI	M2	180,00	R\$ 48,23	R\$ 8.681,40		0%	0,00	0%	0,00	0%	R\$ 0,00	R\$ 0,00
11.2.2	PINTURA FUNDO NIVELADOR ALOQUÍDICO BRANCO EM MADEIRA. AF. 01/2021	SINAPI	M2	180,00	R\$ 48,23	R\$ 8.681,40		0%	0,00	0%	0,00	0%	R\$ 0,00	R\$ 0,00
11.2.3	PINTURA COM TINTA ALOQUÍDICA DE ACABAMENTO (ESMALTE SINTÉTICO ACETINADO) APLICADA A ROLO OU PINCEL SOBRE SUPERFÍCIES METÁLICAS (02 DEMÃOIS). AF. 01/2020	SINAPI	M2	180,00	R\$ 48,23	R\$ 8.681,40		0%	0,00	0%	0,00	0%	R\$ 0,00	R\$ 0,00
11.3	PINTURA DE PISO	ORSE	m2	400,00	R\$ 25,02	R\$ 10.008,00		0%	0,00	0%	0,00	0%	R\$ 0,00	R\$ 0,00
11.3.1	Pintura de piso com tinta acrílica, aplicação manual, 3 demãos, incluindo fundo preparador. AF. 05/2021	ORSE	m2	200,00	R\$ 110,97	R\$ 22.194,00		0%	0,00	0%	0,00	0%	R\$ 0,00	R\$ 0,00
11.3.2	Pintura de acabamento com aplicação de fundo preparador epoxi, 01 demão de massa epoxi e 02 demãos de acabamento em pó. Incluir: 10kg de resina epoxi, 5kg de massa P. demão - R1	ORSE	m2	200,00	R\$ 110,97	R\$ 22.194,00		0%	0,00	0%	0,00	0%	R\$ 0,00	R\$ 0,00
12	SEINFRA COM ENTERRAMENTOS	ORSE	M2	4,400,00	R\$ 14,50	R\$ 63,80		0%	0,00	0%	0,00	0%	R\$ 0,00	R\$ 0,00



**PLANTILHA DE MEDIÇÃO**  
**CONCORRÊNCIA 14.2025**  
 16/07/2025  
 13/4/2025  
**2ª (SEGUNDA)**  
 07/08/2025 A 31/08/2025  
 19/09/2025

**IDENTIFICAÇÃO DO PROCESSO**  
 NÚMERO DO CONTRATO  
 PROCESSO ADMINISTRATIVO  
 NÚMERO DA MEDIÇÃO  
 PERÍODO  
 DATA

CONTRATAÇÃO DE EMPRESA ESPECIALIZADA PARA EXECUÇÃO DOS SERVIÇOS DE MANUTENÇÃO PREDIAL DOS PRÉDIOS PÚBLICOS NO MUNICÍPIO DE CHAPADINHAMA

ESCOPO DE INTERVENÇÃO: MANUTENÇÃO DA UBS POVOADO BATURITÉ

PLANTILHA DE LEVANTAMENTO DE SERVIÇOS

ITEM	DESCRIÇÃO	FONTE	UND	QUANTIDADE	PREÇO UNITÁRIO R\$	PREÇO TOTAL R\$	ACUM. ANTERIOR		MEDIÇÃO ATUAL		ACUMULADO		VALOR FINAL	
							QUANT.	%	QUANT.	%	QUANT.	%	QUANT.	%
12.1	LONA COM IMPRESSÃO DIGITAL	SINAPI	M2	12,00	R\$ 260,00	R\$ 3.120,00	0%	0,00	0%	0,00	0%	0,00	R\$ 0,00	R\$ 0,00
12.2	REVESTIMENTO EM PLACAS DE ALUMÍNIO COMPOSTO "ACM", E=4MM, INCL ESTRUTURA DE FIXAÇÃO, FORNECIMENTO E INSTALAÇÃO	EMBASA	M2	12,00	R\$ 709,50	R\$ 8.514,00	0%	3,50	29%	3,50	29%	3,50	R\$ 2.483,25	R\$ 2.483,25
13	SERVIÇOS FINAIS					R\$ 273,00	0%	0,00	0%	0,00	0%	0,00	R\$ 0,00	R\$ 0,00
13.1	LIMPEZA FINAL DA OBRA	SINAPI	M2	130,00	R\$ 2,10	R\$ 273,00	3,94%	0,00	3,89%	0,00	7,23%	0,00	R\$ 0,00	R\$ 0,00
VALOR TOTAL SEM DBI						R\$ 1.211.699,76							R\$ 43.683,32	R\$ 81.162,36
BDI 28,82%						R\$ 323.243,93							R\$ 12.589,47	R\$ 23.192,48
VALOR TOTAL						R\$ 1.444.643,30							R\$ 56.272,79	R\$ 104.560,30
VALOR DO CONTRATO: R\$ 722.421,65 (SETECENTOS E VINTE E QUATROCENTOS E VINTE E DOIS MIL E QUATROCENTOS E VINTE E OITO REAIS E CINCO CENTAVOS)														
VALOR DA 2ª MEDIÇÃO R\$ 56.272,79 (CINQUENTA E SETENTA E DOIS REAIS E SETENTA E NOVE CENTAVOS)														

Eng.º Responsável Técnico  
 Eng.º Responsável Técnico

PROPOSTANTE: PREFEITURA MUNICIPAL DE CHAPADINHA

LICITAÇÃO: Nº 180/2025

PROC ADM: 1334/2025

MEDICÃO: VALOR DA 2ª MEDICÃO R\$ 66.272,79

PLS - PLANILHA DE LEVANTAMENTO DE SERVIÇOS - OBRAS GERAIS

EMPRESA: SF ENGENHARIAEXECUTORES E CONSULTORES LTDA CNPJ: 69.391.274/0001-55

OBJETO : SERVIÇOS DE MANUTENÇÃO PREDIAL DOS PRÉDIOS PÚBLICOS DA SECRETARIA MUNICIPAL DE SAÚDE DE CHAPADINHA.

LOCAL: MANUTENÇÃO UBS POVOADO BATURITÉ

DATA: 19/09/2025

SECRETARIA DE  
INFRAESTRUTURA  
E URBANISMO

PREFEITURA DE  
CHAPADINHA  
O TRABALHO CONTINUA

ITEM	DESCRIÇÃO	UNID	CONTRATADO		ACUM. ANTERIOR		MEDIÇÃO ATUAL		ACUMULADO		VALOR FINAL	
			QUANTIDADE	PREÇO UNITÁRIO R\$	PREÇO TOTAL R\$	QUANT.	EXCEDENTE/ DIVERGENTE	QUANT.	EXCEDENTE/ DIVERGENTE	QUANT.	EXCEDENTE/ DIVERGENTE	QUANT.
1	<b>DEMOLIÇÃO E REMOÇÃO</b>				R\$ 92.115,18							R\$ 7.784,10
1.1	Demolição controlada de concreto com martelo	m³	14,80	R\$ 622,94	R\$ 9.219,51		0,00	0%	0,00	0%	0,00	R\$ 0,00
1.2	DEMOLIÇÃO DE CONCRETO SIMPLES	M3	14,80	R\$ 259,47	R\$ 3.840,16		30,00	203%	30,00	203%	30,00	R\$ 7.784,10
1.3	DEMOLIÇÃO DE ALVENARIA DE BLOCO FURADO, DE FORMA MANUAL, SEM REAPROVEITAMENTO. AF 09/2023	M3	14,80	R\$ 56,24	R\$ 832,35		0,00	0%	0,00	0%	0,00	R\$ 0,00
1.4	Demolição de alvenaria de elementos vazados (cobogó), sem reaproveitamento	m3	14,80	R\$ 38,37	R\$ 567,88		0,00	0%	0,00	0%	0,00	R\$ 0,00
1.5	DEMOLIÇÃO DE ARGAMASSAS, DE FORMA MANUAL, SEM REAPROVEITAMENTO. AF 09/2023	M2	148,00	R\$ 11,18	R\$ 1.654,64		0,00	0%	0,00	0%	0,00	R\$ 0,00
1.6	DEMOLIÇÃO DE LAJES, EM CONCRETO ARMADO, DE FORMA MANUAL, SEM REAPROVEITAMENTO. AF 09/2023	M3	14,80	R\$ 263,23	R\$ 3.896,80		0,00	0%	0,00	0%	0,00	R\$ 0,00
1.7	DEMOLIÇÃO DE PILARES E VIGAS EM CONCRETO ARMADO, DE FORMA MANUAL, SEM REAPROVEITAMENTO. AF 09/2023	M3	14,80	R\$ 565,19	R\$ 8.364,81		0,00	0%	0,00	0%	0,00	R\$ 0,00
1.8	DEMOLIÇÃO DE PISO CERÂMICO	M2	148,00	R\$ 14,07	R\$ 2.082,36		0,00	0%	0,00	0%	0,00	R\$ 0,00
1.9	DEMOLIÇÃO DE PISO CIMENTADO SOBRE LASTRO DE CONCRETO	M2	148,00	R\$ 27,03	R\$ 4.000,44		0,00	0%	0,00	0%	0,00	R\$ 0,00
1.10	DEMOLIÇÃO DE PISO INDUSTRIAL	M2	74,00	R\$ 52,86	R\$ 3.911,64		0,00	0%	0,00	0%	0,00	R\$ 0,00
1.11	DEMOLIÇÃO DE REVESTIMENTO CERÂMICO, DE FORMA MANUAL, SEM REAPROVEITAMENTO. AF 09/2023	M2	148,00	R\$ 21,31	R\$ 3.155,88		0,00	0%	0,00	0%	0,00	R\$ 0,00
1.12	DEMOLIÇÃO DE RODAPÉ CERÂMICO, DE FORMA MANUAL, SEM REAPROVEITAMENTO. AF 09/2023	M	74,00	R\$ 2,43	R\$ 179,82		0,00	0%	0,00	0%	0,00	R\$ 0,00
1.13	Remoção de bancada de granito (ou mármore)	m2	19,00	R\$ 19,91	R\$ 378,29		0,00	0%	0,00	0%	0,00	R\$ 0,00
1.14	Remoção de calha de zinco	m	74,00	R\$ 9,71	R\$ 719,74		0,00	0%	0,00	0%	0,00	R\$ 0,00
1.15	REMOÇÃO DE FORRO DE GESSO, DE FORMA MANUAL, SEM REAPROVEITAMENTO. AF 09/2023	M2	300,00	R\$ 2,84	R\$ 852,00		0,00	0%	0,00	0%	0,00	R\$ 0,00
1.16	REMOÇÃO DE FORROS DE DRYWALL, PVC E FIBROMINERAL, DE FORMA MANUAL, SEM REAPROVEITAMENTO. AF 09/2023	M2	300,01	R\$ 1,80	R\$ 540,02		0,00	0%	0,00	0%	0,00	R\$ 0,00
1.17	REMOÇÃO DE JANELAS, DE FORMA MANUAL, SEM REAPROVEITAMENTO. AF 09/2023	M2	74,00	R\$ 24,01	R\$ 1.776,74		0,00	0%	0,00	0%	0,00	R\$ 0,00
1.18	REMOÇÃO DE PORTAS, DE FORMA MANUAL, SEM REAPROVEITAMENTO. AF 09/2023	M2	74,00	R\$ 9,29	R\$ 687,46		0,00	0%	0,00	0%	0,00	R\$ 0,00
1.19	REMOÇÃO DE LOUÇAS, DE FORMA MANUAL, SEM REAPROVEITAMENTO. AF 09/2023	UN	45,00	R\$ 12,44	R\$ 559,80		0,00	0%	0,00	0%	0,00	R\$ 0,00
1.20	Remoção de madeiramento (tipo a ripão) em telhado com telha cerâmica	m2	592,00	R\$ 15,49	R\$ 9.170,08		0,00	0%	0,00	0%	0,00	R\$ 0,00
1.21	REMOÇÃO DE PINTURA LÁTEX (RASPAGEM E/OU LIXAMENTO E/OU ESCOVADO)	M2	1.036,00	R\$ 7,17	R\$ 7.428,12		0,00	0%	0,00	0%	0,00	R\$ 0,00
1.22	REMOÇÃO DE TELHAS DE FIBROCIMENTO METÁLICA E CERÂMICA, DE FORMA MANUAL, SEM REAPROVEITAMENTO. AF 09/2023	M2	592,00	R\$ 3,23	R\$ 1.912,16		0,00	0%	0,00	0%	0,00	R\$ 0,00
1.23	REMOÇÃO DE TESOURAS DE MADEIRA, COM VÃO MAIOR OU IGUAL A 8M, DE FORMA MANUAL, SEM REAPROVEITAMENTO. AF 09/2023	UN	6,00	R\$ 186,91	R\$ 1.121,46		0,00	0%	0,00	0%	0,00	R\$ 0,00
1.24	REMOÇÃO DE TESOURAS DE MADEIRA, COM VÃO MENOR QUE 8M, DE FORMA MANUAL, SEM REAPROVEITAMENTO. AF 09/2023	UN	6,00	R\$ 79,26	R\$ 475,56		0,00	0%	0,00	0%	0,00	R\$ 0,00
1.25	REMOÇÃO DE TESOURAS METÁLICAS, COM VÃO MENOR QUE 8M, DE FORMA MANUAL, SEM REAPROVEITAMENTO. AF 09/2023	UN	6,00	R\$ 340,73	R\$ 2.044,38		0,00	0%	0,00	0%	0,00	R\$ 0,00
1.26	REMOÇÃO DE TESOURAS METÁLICAS, COM VÃO MAIOR QUE 8M, DE FORMA MECANIZADA, COM REAPROVEITAMENTO. AF 09/2023	UN	6,00	R\$ 218,94	R\$ 1.313,64		0,00	0%	0,00	0%	0,00	R\$ 0,00
1.27	REMOÇÃO DE TRAMA DE MADEIRA PARA COBERTURA, DE FORMA MANUAL, SEM REAPROVEITAMENTO. AF 09/2023	M2	592,00	R\$ 6,63	R\$ 3.924,96		0,00	0%	0,00	0%	0,00	R\$ 0,00
1.28	REMOÇÃO DE TRAMA METÁLICA PARA COBERTURA, DE FORMA MANUAL, SEM REAPROVEITAMENTO. AF 09/2023	M2	592,00	R\$ 28,62	R\$ 16.943,04		0,00	0%	0,00	0%	0,00	R\$ 0,00
1.29	REMOÇÃO CALHAS E RUFOS, DE FORMA MANUAL, SEM REAPROVEITAMENTO. AF 09/2023	M	148,00	R\$ 4,33	R\$ 640,84		0,00	0%	0,00	0%	0,00	R\$ 0,00

2 INFRAESTRUTURA E SUPERESTRUTURA										R\$ 38.745,16									R\$ 0,00	R\$ 0,00
2.1	FABRICAÇÃO DE FORMA PARA PILARES E ESTRUTURAS SIMILARES. EM CHAPA DE MADEIRA COMPENSADA RESINADA, E = 17 MM. AF_09/2020	SINAPI	M2	29,60	R\$ 185,81	R\$ 5.469,98		0%	0,00	0%	0,00	0%	0,00	0%	0,00	0%	0,00	0%	R\$ 0,00	R\$ 0,00
2.2	FABRICAÇÃO DE FORMA PARA VIGAS, EM CHAPA DE MADEIRA COMPENSADA RESINADA, E = 17 MM. AF_09/2020	SINAPI	M2	29,60	R\$ 132,56	R\$ 3.923,78		0%	0,00	0%	0,00	0%	0,00	0%	0,00	0%	0,00	0%	R\$ 0,00	R\$ 0,00
2.3	ARMAÇÃO DE PILAR OU VIGA DE ESTRUTURA CONVENCIONAL DE CONCRETO ARMADO UTILIZANDO AÇO CA-60 DE 5,0 MM - MONTAGEM. AF_06/2022	SINAPI	KG	118,40	R\$ 14,32	R\$ 1.695,49		0%	0,00	0%	0,00	0%	0,00	0%	0,00	0%	0,00	0%	R\$ 0,00	R\$ 0,00
2.4	ARMAÇÃO DE PILAR OU VIGA DE ESTRUTURA CONVENCIONAL DE CONCRETO ARMADO UTILIZANDO AÇO CA-50 DE 8,0 MM - MONTAGEM. AF_06/2022	SINAPI	KG	148,00	R\$ 14,39	R\$ 2.129,72		0%	0,00	0%	0,00	0%	0,00	0%	0,00	0%	0,00	0%	R\$ 0,00	R\$ 0,00
2.5	ARMAÇÃO DE PILAR OU VIGA DE ESTRUTURA CONVENCIONAL DE CONCRETO ARMADO UTILIZANDO AÇO CA-60 DE 10,0 MM - MONTAGEM. AF_06/2022	SINAPI	KG	148,00	R\$ 12,86	R\$ 1.903,28		0%	0,00	0%	0,00	0%	0,00	0%	0,00	0%	0,00	0%	R\$ 0,00	R\$ 0,00
2.6	AREA MEDIA/ BRITA 1) - PREPARO MECANICO COM BETONEIRA 400 L. AF_05/2021	SINAPI	M3	29,60	R\$ 514,71	R\$ 15.235,42		0%	0,00	0%	0,00	0%	0,00	0%	0,00	0%	0,00	0%	R\$ 0,00	R\$ 0,00
2.7	LANÇAMENTO COM USO DE BALDES, ADENSAMENTO E ACABAMENTO DE CONCRETO EM ESTRUTURAS. AF_02/2022	SINAPI	M3	29,60	R\$ 282,28	R\$ 8.355,49		0%	0,00	0%	0,00	0%	0,00	0%	0,00	0%	0,00	0%	R\$ 0,00	R\$ 0,00
3	ALVENARIA E VEDAÇÕES					R\$ 12.987,70													R\$ 0,00	R\$ 0,00
3.1	ALVENARIA DE VEDAÇÃO DE BLOCOS CERÂMICOS FURADOS NA HORIZONTAL DE 9X14X19 CM (ESPESSURA 9 CM) E ARGAMASSA DE ASSENTAMENTO COM PREPARO EM BETONEIRA. AF_12/2021	SINAPI	M2	30,00	R\$ 111,19	R\$ 3.335,70		0%	0,00	0%	0,00	0%	0,00	0%	0,00	0%	0,00	0%	R\$ 0,00	R\$ 0,00
3.2	VERGA MOLDADA IN LOCO EM CONCRETO, ESPESSURA DE "10" CM. AF_03/2024	SINAPI	M	16,00	R\$ 55,38	R\$ 886,08		0%	0,00	0%	0,00	0%	0,00	0%	0,00	0%	0,00	0%	R\$ 0,00	R\$ 0,00
3.3	CONTRAVERGA MOLDADA IN LOCO EM CONCRETO, ESPESSURA DE "10" CM. AF_03/2024	SINAPI	M	16,00	R\$ 43,47	R\$ 695,52		0%	0,00	0%	0,00	0%	0,00	0%	0,00	0%	0,00	0%	R\$ 0,00	R\$ 0,00
3.4	PAREDE DE BLOCO DE GESSO HIDROFUGANTE, INCLUSIVE EMASSAMENTO (EXECUTADO)	SEINFRA	M2	40,00	R\$ 87,00	R\$ 3.480,00		0%	0,00	0%	0,00	0%	0,00	0%	0,00	0%	0,00	0%	R\$ 0,00	R\$ 0,00
3.5	ALVENARIA DE VEDAÇÃO COM ELEMENTO VAZADO DE CONCRETO (COBOGÓ) DE 7X50X50CM E ARGAMASSA DE ASSENTAMENTO COM PREPARO EM BETONEIRA. AF_05/2020	SINAPI	M2	20,00	R\$ 230,02	R\$ 4.600,40		0%	0,00	0%	0,00	0%	0,00	0%	0,00	0%	0,00	0%	R\$ 0,00	R\$ 0,00
4	COBERTURA					R\$ 380.711,84													R\$ 10.175,40	R\$ 23.459,85
4.1	FABRICAÇÃO E INSTALAÇÃO DE TESOURA INTEIRA EM MADEIRA NÃO APARELHADA, VÃO DE 6 M, PARA TELHA CERÂMICA OU DE CONCRETO, INCLUSO ICAMENTO. AF_07/2019	SINAPI	UN	6,00	R\$ 1.554,54	R\$ 9.327,24		0%	0,00	0%	0,00	0%	0,00	0%	0,00	0%	0,00	0%	R\$ 0,00	R\$ 0,00
4.2	FABRICAÇÃO E INSTALAÇÃO DE TESOURA INTEIRA EM MADEIRA NÃO APARELHADA, VÃO DE 8 M, PARA TELHA CERÂMICA OU DE CONCRETO, INCLUSO ICAMENTO. AF_07/2019	SINAPI	UN	6,00	R\$ 2.341,97	R\$ 14.051,82		0%	0,00	0%	0,00	0%	0,00	0%	0,00	0%	0,00	0%	R\$ 0,00	R\$ 0,00
4.3	FABRICAÇÃO E INSTALAÇÃO DE TESOURA INTEIRA EM MADEIRA NÃO APARELHADA, VÃO DE 10 M, PARA TELHA CERÂMICA OU DE CONCRETO, INCLUSO ICAMENTO. AF_07/2019	SINAPI	UN	6,00	R\$ 2.657,57	R\$ 15.945,42		0%	0,00	0%	0,00	0%	0,00	0%	0,00	0%	0,00	0%	R\$ 0,00	R\$ 0,00
4.4	TRAMA DE MADEIRA COMPOSTA POR RIPAS, CAIBROS E TERÇAS PARA TELHADOS DE ATÉ 2 ÁGUAS PARA TELHA CERÂMICA CAPA-CANAL, INCLUSO TRANSPORTE VERTICAL. AF_07/2019	SINAPI	M2	580,00	R\$ 86,18	R\$ 49.984,40		0%	0,00	0%	0,00	0%	0,00	0%	0,00	0%	0,00	0%	R\$ 0,00	R\$ 0,00
4.5	FABRICAÇÃO E INSTALAÇÃO DE TESOURA INTEIRA EM AÇO, VÃO DE 7 M, PARA TELHA CERÂMICA OU DE CONCRETO, INCLUSO ICAMENTO. AF_07/2019	SINAPI	UN	6,00	R\$ 1.264,80	R\$ 7.588,80		0%	0,00	0%	0,00	0%	0,00	0%	0,00	0%	0,00	0%	R\$ 0,00	R\$ 0,00
4.6	FABRICAÇÃO E INSTALAÇÃO DE TESOURA INTEIRA EM AÇO, VÃO DE 8 M, PARA TELHA CERÂMICA OU DE CONCRETO, INCLUSO ICAMENTO. AF_07/2019	SINAPI	UN	6,00	R\$ 1.420,76	R\$ 8.524,56		0%	0,00	0%	0,00	0%	0,00	0%	0,00	0%	0,00	0%	R\$ 0,00	R\$ 0,00
4.7	FABRICAÇÃO E INSTALAÇÃO DE TESOURA INTEIRA EM AÇO, VÃO DE 9 M, PARA TELHA CERÂMICA OU DE CONCRETO, INCLUSO ICAMENTO. AF_07/2019	SINAPI	UN	6,00	R\$ 1.640,37	R\$ 9.842,22		0%	0,00	0%	0,00	0%	0,00	0%	0,00	0%	0,00	0%	R\$ 0,00	R\$ 0,00
4.8	TRAMA DE AÇO COMPOSTA POR RIPAS E CAIBROS PARA TELHADOS DE ATÉ 2 ÁGUAS PARA TELHA CERÂMICA CAPA-CANAL, INCLUSO TRANSPORTE VERTICAL. AF_07/2019	SINAPI	M2	580,00	R\$ 62,43	R\$ 36.209,40		0%	0,00	0%	0,00	0%	0,00	0%	0,00	0%	0,00	0%	R\$ 0,00	R\$ 0,00
4.9	TELHAMENTO COM TELHA CERÂMICA CAPA-CANAL, TIPO COLONIAL, COM MAIS DE 2 ÁGUAS, INCLUSO TRANSPORTE VERTICAL. AF_07/2019	SINAPI	M2	580,00	R\$ 49,59	R\$ 28.762,20		0%	0,00	0%	0,00	0%	0,00	0%	0,00	0%	0,00	0%	R\$ 0,00	R\$ 0,00
4.10	TELHAMENTO COM TELHA ONDULADA DE FIBROCIMENTO E = 6 MM, COM RECORRIMENTO LATERAL DE 1/4 DE ONDA PARA TELHADO COM INCLINAÇÃO MAIOR QUE 10°, COM ATÉ 2 ÁGUAS, INCLUSO ICAMENTO. AF_07/2019	SINAPI	M2	580,00	R\$ 72,36	R\$ 41.968,80		0%	0,00	0%	0,00	0%	0,00	0%	0,00	0%	0,00	0%	R\$ 0,00	R\$ 0,00

4.11	Estrutura treliçada de cobertura, tipo arco, com ligações parafusadas, inclusos perfis metálicos, chapas metálicas, mão de obra e transporte com guindaste - fornecimento e instalação. af. 01/2020_psa	ORSE	kg	740,00	R\$ 19,16	R\$ 14.178,40	0%	0,00	0%	0,00	0%	R\$ 0,00	R\$ 0,00	R\$ 0,00
4.12	Telhamento com telha em alumínio, simples, trapezoidal, não pintada e = 0,7 mm - Rev. 03	ORSE	m2	444,00	R\$ 119,05	R\$ 52.858,20	0%	0,00	0%	0,00	0%	R\$ 0,00	R\$ 0,00	R\$ 0,00
4.13	RETELHAMENTO C/ TELHA CERÂMICA COM 50% NOVA	SEINFRA	M2	580,00	R\$ 56,53	R\$ 32.787,40	41%	180,00	31%	415,00	72%	R\$ 10.715,40	R\$ 23.456,1	R\$ 0,00
4.14	RETELHAMENTO C/ TELHA FIBROCIMENTO MAT. DE FIXAÇÃO	SEINFRA	M2	580,00	R\$ 41,63	R\$ 24.145,40	0%	0,00	0%	0,00	0%	R\$ 0,00	R\$ 0,00	R\$ 0,00
4.15	CALHA EM CHAPA DE AÇO GALVANIZADO NÚMERO 24, DESENVOLVIMENTO DE 100 CM, INCLUSO TRANSPORTE VERTICAL. AF_07/2019	SINAPI	M	148,00	R\$ 140,99	R\$ 20.866,52	0%	0,00	0%	0,00	0%	R\$ 0,00	R\$ 0,00	R\$ 0,00
4.16	RUFO EM CHAPA DE AÇO GALVANIZADO NÚMERO 24, CORTE DE 25 CM, INCLUSO TRANSPORTE VERTICAL. AF_07/2019	SINAPI	M	148,00	R\$ 46,40	R\$ 6.719,20	0%	0,00	0%	0,00	0%	R\$ 0,00	R\$ 0,00	R\$ 0,00
4.17	Pelotão de concreto armado com pigmenteira lajura 13 cm	ORSE	m	148,00	R\$ 46,97	R\$ 6.951,56	0%	0,00	0%	0,00	0%	R\$ 0,00	R\$ 0,00	R\$ 0,00
5	REVESTIMENTO					R\$ 16.227,66						R\$ 1.650,70	R\$ 1.650,70	R\$ 1.650,70
5.1	CHAPISCO APLICADO EM ALVENARIA (COM PRESENÇA DE VÃOS) E ESTRUTURAS DE CONCRETO DE FACHADA, COM COLHER DE PEDREIRO. ARGAMASSA TRAÇO 1:3 COM PREPARO EM BETONEIRA 400L. AF_10/2022	SINAPI	M2	148,00	R\$ 7,54	R\$ 1.115,92	0%	30,00	20%	30,00	20%	R\$ 226,20	R\$ 226,20	R\$ 226,20
5.2	REBOCO C/ ARGAMASSA DE CIMENTO E AREIA PENEIRADA, TRAÇO 1:7	SEINFRA	M2	148,00	R\$ 44,15	R\$ 6.534,20	0%	30,00	20%	30,00	20%	R\$ 1.324,50	R\$ 1.324,50	R\$ 1.324,50
5.3	EMBOCO, EM ARGAMASSA TRAÇO 1:2:8, PREPARO MANUAL, APLICADO MANUALMENTE EM PAREDES INTERNAS DE AMBIENTES COM ÁREA ENTRE 6M² E 10M², E = 17,5MM, COM TALISCAS. AF_03/2024	SINAPI	M2	58,00	R\$ 38,12	R\$ 2.210,96	0%	0,00	0%	0,00	0%	R\$ 0,00	R\$ 0,00	R\$ 0,00
5.4	REVESTIMENTO CERÂMICO PARA PAREDES INTERNAS COM PLACAS TIPO ESMALTADA DE DIMENSÕES 33X45 CM APLICADAS A MEIA ALTURA DAS PAREDES. AF_02/2023_PE	SINAPI	M2	30,00	R\$ 80,49	R\$ 2.414,70	0%	0,00	0%	0,00	0%	R\$ 0,00	R\$ 0,00	R\$ 0,00
5.5	Revestimento cerâmico para parede, 10 x 10 cm, Tecnogres, linha Brilhante, ref. BR10070 ou similar, aplicado com argamassa industrializada ac-ilii, rejuntado, exclusiva regularização de base ou emboço - Rev.04	ORSE	m2	30,00	R\$ 97,04	R\$ 2.911,20	0%	0,00	0%	0,00	0%	R\$ 0,00	R\$ 0,00	R\$ 0,00
5.6	RODAPE CERÂMICO DE 70M DE ALTURA COM PLACAS TIPO ESMALTADA DE DIMENSÕES 45X45CM. AF_02/2023	SINAPI	M	44,00	R\$ 9,84	R\$ 432,96	0%	0,00	0%	0,00	0%	R\$ 0,00	R\$ 0,00	R\$ 0,00
5.7	RODAPE CERÂMICO DE 70M DE ALTURA COM PLACAS TIPO ESMALTADA DE DIMENSÕES 60X60CM. AF_02/2023	SINAPI	M	44,00	R\$ 13,81	R\$ 607,64	0%	0,00	0%	0,00	0%	R\$ 0,00	R\$ 0,00	R\$ 0,00
6	PAVIMENTAÇÃO					R\$ 30.546,92						R\$ 1.069,80	R\$ 1.069,80	R\$ 1.069,80
6.1	Execução de passeio (calçada) ou piso de concreto com concreto moldado in loco, uso c20, acabamento convencional, não armado. af. 08/2022	ORSE	m3	8,80	R\$ 713,20	R\$ 6.276,16	0%	1,50	17%	1,50	17%	R\$ 1.069,80	R\$ 1.069,80	R\$ 1.069,80
6.2	REVESTIMENTO CERÂMICO PARA PISO COM PLACAS TIPO ESMALTADA DE DIMENSÕES 40X45 CM APLICADA EM AMBIENTES DE ÁREA ENTRE 5 M2 E 10 M2. AF_02/2023_PE	SINAPI	M2	148,00	R\$ 71,66	R\$ 10.605,68	0%	0,00	0%	0,00	0%	R\$ 0,00	R\$ 0,00	R\$ 0,00
6.3	REVESTIMENTO CERÂMICO PARA PISO COM PLACAS TIPO ESMALTADA DE DIMENSÕES 60X60 CM APLICADA EM AMBIENTES DE ÁREA ENTRE 6 M2 E 10 M2. AF_02/2023_PE	SINAPI	M2	148,00	R\$ 84,74	R\$ 12.541,62	0%	0,00	0%	0,00	0%	R\$ 0,00	R\$ 0,00	R\$ 0,00
6.4	SOLEIRA DE GRANITO L= 15cm	SEINFRA	M	12,00	R\$ 93,63	R\$ 1.123,56	0%	0,00	0%	0,00	0%	R\$ 0,00	R\$ 0,00	R\$ 0,00
7	ESQUADRIAS					R\$ 161.349,63						R\$ 8.529,99	R\$ 8.529,99	R\$ 8.529,99
7.1	PORTAS					R\$ 120.662,19						R\$ 8.529,99	R\$ 8.529,99	R\$ 8.529,99
7.1.1	KIT DE PORTA DE MADEIRA PARA PINTURA, SEMI-OCA (LEVE OU MÉDIA), PADRÃO MÉDIO, 70X210CM, ESPESSURA DE 3,5CM, ITENS INCLUSOS: DOBRADICAS, MONTAGEM E INSTALAÇÃO DO BATENTE, FECHADURA COM EXECUÇÃO DO FURO - FORNECIMENTO E INSTALAÇÃO. AF_12/2019	SINAPI	UN	6,00	R\$ 1.062,25	R\$ 6.373,50	0%	0,00	0%	0,00	0%	R\$ 0,00	R\$ 0,00	R\$ 0,00
7.1.2	KIT DE PORTA DE MADEIRA PARA PINTURA, SEMI-OCA (LEVE OU MÉDIA), PADRÃO MÉDIO, 80X210CM, ESPESSURA DE 3,5CM, ITENS INCLUSOS: DOBRADICAS, MONTAGEM E INSTALAÇÃO DO BATENTE, FECHADURA COM EXECUÇÃO DO FURO - FORNECIMENTO E INSTALAÇÃO. AF_12/2019	SINAPI	UN	6,00	R\$ 1.115,91	R\$ 6.695,46	0%	0,00	0%	0,00	0%	R\$ 0,00	R\$ 0,00	R\$ 0,00
7.1.3	KIT DE PORTA DE MADEIRA PARA PINTURA, SEMI-OCA (LEVE OU MÉDIA), PADRÃO MÉDIO, 90X210CM, ESPESSURA DE 3,5CM, ITENS INCLUSOS: DOBRADICAS, MONTAGEM E INSTALAÇÃO DO BATENTE, FECHADURA COM EXECUÇÃO DO FURO - FORNECIMENTO E INSTALAÇÃO. AF_12/2019	SINAPI	UN	6,00	R\$ 1.223,27	R\$ 7.339,62	0%	0,00	0%	0,00	0%	R\$ 0,00	R\$ 0,00	R\$ 0,00
7.1.4	KIT DE PORTA DE MADEIRA TIPO MEXICANA, MACIÇA (PESADA OU SUPERPESADA), PADRÃO MÉDIO, 80X210CM, ESPESSURA DE 3,5CM, ITENS INCLUSOS: DOBRADICAS, MONTAGEM E INSTALAÇÃO DE BATENTE, FECHADURA COM EXECUÇÃO DO FURO - FORNECIMENTO E INSTALAÇÃO. AF_12/2019	SINAPI	UN	12,00	R\$ 1.934,51	R\$ 23.214,12	0%	0,00	0%	0,00	0%	R\$ 0,00	R\$ 0,00	R\$ 0,00

7.1.5	Porta em madeira de lei, almofadada, 0,70 x 2,10 m, inclusive batentes e ferragens	ORSE	un	8,00	R\$ 1.443,03	R\$ 11.544,24	0%	1,00	13%	1,00	13%	R\$ 1.443,03	R\$ 1.443,03	R\$ 1.443,03
7.1.6	Porta em madeira de lei, almofadada, 0,80 x 2,10 m, inclusive batentes e ferragens	ORSE	un	12,00	R\$ 1.568,25	R\$ 18.819,00	0%	4,00	33%	4,00	33%	R\$ 6.273,00	R\$ 6.273,00	R\$ 6.273,00
7.1.7	Porta em madeira de lei, almofadada, 0,80 x 2,10 m, inclusive batentes e ferragens	ORSE	un	12,00	R\$ 1.821,63	R\$ 21.858,36	0%	0,00	0%	0,00	0%	R\$ 0,00	R\$ 0,00	R\$ 0,00
7.1.8	PORTA DE ABRIR EM ALUMÍNIO TIPO VENEZIANA, ACABAMENTO ANODIZADO NATURAL, SEM GUARNIÇÃO/ALIZARVISTA	SINAPI	M2	4,00	R\$ 420,00	R\$ 1.680,00	0%	0,00	0%	0,00	0%	R\$ 0,00	R\$ 0,00	R\$ 0,00
7.1.9	PORTÃO DE METALON E BARRA CHATA DE FERRO C/FECHADURA E DOBRADIÇA, INCLUS. PINTURA ESMALTE SINTÉTICO	SEINFRA	M2	12,00	R\$ 484,50	R\$ 5.814,00	0%	1,68	14%	1,68	14%	R\$ 813,86	R\$ 813,86	R\$ 813,86
7.1.10	PORTA DE ABRIR COM MOLA HIDRÁULICA, EM VIDRO TEMPERADO, 2 FOLHAS DE 90X210 CM, ESPESURA DD 10MM, INCLUSIVE ACESSÓRIOS. AF_01/2021	SINAPI	UN	2,00	R\$ 3.760,30	R\$ 7.520,60	0%	0,00	0%	0,00	0%	R\$ 0,00	R\$ 0,00	R\$ 0,00
7.1.11	FECHADURA COMPLETA PARA PORTA EXTERNA	SEINFRA	UN	14,00	R\$ 144,66	R\$ 2.025,24	0%	0,00	0%	0,00	0%	R\$ 0,00	R\$ 0,00	R\$ 0,00
7.1.12	Alizar de 6x1,5cm para porta fixado com pregos, padrão médio - fechamento e instalação. af. 12/2019	ORSE	m	205,00	R\$ 11,21	R\$ 2.298,05	0%	0,00	0%	0,00	0%	R\$ 0,00	R\$ 0,00	R\$ 0,00
7.1.13	Batente / portal / aduela / marco em madeira maciça com rebato, e = "3" cm, l = "16" cm, para portas de giro de "60 cm a 120" cm x "210" cm, cedrinho / engelim comercial / tauil / curupica / peroba / cumaru ou equivalente da região (não inclui aliza)	ORSE	Jg	20,00	R\$ 275,00	R\$ 5.500,00	0%	0,00	0%	0,00	0%	R\$ 0,00	R\$ 0,00	R\$ 0,00
7.2	JANELAS					R\$ 37.987,44						R\$ 0,00	R\$ 0,00	R\$ 0,00
7.2.1	JANELA DE ALUMÍNIO DE CORRER COM 2 FOLHAS PARA VIDROS, COM VIDROS, BATENTE, ACABAMENTO COM ACETATO OU BRILHANTE E FERRAGENS, EXCLUSIVE ALIZAR E CONTRAMARCO, FIXAÇÃO COM PARAFUSO, FORNECIMENTO E INSTALAÇÃO. AF_11/2024	SINAPI	M2	20,00	R\$ 377,20	R\$ 7.544,00	0%	0,00	0%	0,00	0%	R\$ 0,00	R\$ 0,00	R\$ 0,00
7.2.2	JANELA FIXA DE ALUMÍNIO PARA VIDRO, COM VIDRO, BATENTE E FERRAGENS, EXCLUSIVE ACABAMENTO, ALIZAR E CONTRAMARCO, FIXAÇÃO COM PARAFUSO - FORNECIMENTO E INSTALAÇÃO. AF_11/2024	SINAPI	M2	20,00	R\$ 819,28	R\$ 16.385,60	0%	0,00	0%	0,00	0%	R\$ 0,00	R\$ 0,00	R\$ 0,00
7.2.3	PEITORIL DE GRANITO L= 15 cm	SEINFRA	M	20,00	R\$ 93,63	R\$ 1.872,60	0%	0,00	0%	0,00	0%	R\$ 0,00	R\$ 0,00	R\$ 0,00
7.2.4	Janela em madeira de lei, tipo mexicana, de abrir, com batentes e 2 jogos de aliza, exclusive ferragens	ORSE	m2	12,00	R\$ 988,77	R\$ 11.865,24	0%	0,00	0%	0,00	0%	R\$ 0,00	R\$ 0,00	R\$ 0,00
7.3	GRADE DE PROTEÇÃO					R\$ 3.000,00						R\$ 0,00	R\$ 0,00	R\$ 0,00
7.3.1	Grade em metalon	ORSE	m2	12,00	R\$ 250,00	R\$ 3.000,00	0%	0,00	0%	0,00	0%	R\$ 0,00	R\$ 0,00	R\$ 0,00
8	FORRO					R\$ 76.125,00						R\$ 0,00	R\$ 2.302,84	R\$ 2.302,84
8.1	FORRO EM RÉGUAS DE PVC, LISO, PARA AMBIENTES COMERCIAIS, INCLUSIVE ESTRUTURA BIDIRECIONAL DE FIXAÇÃO. AF_08/2023 PS	SINAPI	M2	440,00	R\$ 81,46	R\$ 35.842,40	0%	0,00	0%	0,00	0%	R\$ 0,00	R\$ 0,00	R\$ 0,00
8.2	Forno de gesso acartonado, acabamento em filme PVC, placa 625 x 625mm e perfil T, padrão linha, marca MOD-LINE ou similar, instalado.	ORSE	m²	280,00	R\$ 90,00	R\$ 25.200,00	0%	0,00	0%	0,00	0%	R\$ 0,00	R\$ 0,00	R\$ 0,00
8.3	FORRO EM PLACAS DE GESSO, PARA AMBIENTES RESIDENCIAIS, AF_08/2023 PS	SINAPI	M2	280,00	R\$ 53,87	R\$ 15.083,60	15%	42,75	0%	42,75	15%	R\$ 2.302,84	R\$ 2.302,84	R\$ 2.302,84
9	INSTALAÇÕES ELÉTRICAS					R\$ 33.750,32						R\$ 234,98	R\$ 2.059,81	R\$ 2.059,81
9.1	QUADROS E DISJUNTORES					R\$ 3.417,29						R\$ 0,00	R\$ 0,00	R\$ 0,00
9.1.1	QUADRO DE DISTRIBUIÇÃO, SEM BARRAMENTO, EM PVC, DE EMBUTIR, PARA 12 DISJUNTORES NEMA OU 16 DISJUNTORES DIN	SINAPI	UN	2,00	R\$ 120,00	R\$ 240,00	0%	0,00	0%	0,00	0%	R\$ 0,00	R\$ 0,00	R\$ 0,00
9.1.2	QUADRO DE DISTRIBUIÇÃO, SEM BARRAMENTO, EM PVC, DE EMBUTIR, PARA 18 DISJUNTORES NEMA OU 24 DISJUNTORES DIN	SINAPI	UN	2,00	R\$ 185,00	R\$ 370,00	0%	0,00	0%	0,00	0%	R\$ 0,00	R\$ 0,00	R\$ 0,00
9.1.3	QUADRO DE DISTRIBUIÇÃO, SEM BARRAMENTO, EM PVC, DE EMBUTIR, PARA 27 DISJUNTORES NEMA OU 36 DISJUNTORES DIN	SINAPI	UN	2,00	R\$ 320,00	R\$ 640,00	0%	0,00	0%	0,00	0%	R\$ 0,00	R\$ 0,00	R\$ 0,00
9.1.4	QUADRO DE DISTRIBUIÇÃO COM BARRAMENTO TRIFÁSICO, DE EMBUTIR, EM CHAPA DE AÇO GALVANIZADO, PARA 12 DISJUNTORES DIN, 100 A	SINAPI	UN	2,00	R\$ 310,00	R\$ 620,00	0%	0,00	0%	0,00	0%	R\$ 0,00	R\$ 0,00	R\$ 0,00
9.1.5	QUADRO DE DISTRIBUIÇÃO COM BARRAMENTO TRIFÁSICO, DE EMBUTIR, EM CHAPA DE AÇO GALVANIZADO, PARA 18 DISJUNTORES DIN, 100 A	SINAPI	UN	2,00	R\$ 420,00	R\$ 840,00	0%	0,00	0%	0,00	0%	R\$ 0,00	R\$ 0,00	R\$ 0,00
9.1.6	DISJUNTOR MONOPOLAR TIPO DIN, CORRENTE NOMINAL DE 20A - FORNECIMENTO E INSTALAÇÃO. AF_10/2020	SINAPI	UN	28,00	R\$ 12,63	R\$ 353,64	0%	0,00	0%	0,00	0%	R\$ 0,00	R\$ 0,00	R\$ 0,00
9.1.7	DISJUNTOR MONOPOLAR TIPO DIN, CORRENTE NOMINAL DE 25A - FORNECIMENTO E INSTALAÇÃO. AF_10/2020	SINAPI	UN	28,00	R\$ 12,63	R\$ 353,64	0%	0,00	0%	0,00	0%	R\$ 0,00	R\$ 0,00	R\$ 0,00
9.2	PONTOS DE TOMADA E ILUMINAÇÃO					R\$ 18.926,88						R\$ 234,98	R\$ 2.059,81	R\$ 2.059,81
9.2.1	Ponto de tomada 2p+1, ABNT, 10 A, de uso geral, com eletroduto de pvc flexível santão embudo Ø 3/4", inclusive aterramento	ORSE	pt	6,00	R\$ 257,75	R\$ 1.546,50	83%	5,00	0%	5,00	83%	R\$ 0,00	R\$ 1.288,75	R\$ 1.288,75
9.2.2	Ponto de interruptor 01 seção paralela, embutido, com eletroduto de pvc flexível santão Ø 3/4"	ORSE	pt	12,00	R\$ 200,16	R\$ 2.401,92	0%	0,00	0%	0,00	0%	R\$ 0,00	R\$ 0,00	R\$ 0,00

9.2.3	Ponto de interruptor 02 seções embutido, com eletroduto de pvc rígido roscaível Ø 3/4"	ORSE	pt	6,00	R\$ 238,75	R\$ 1.432,50		0%	0,00	0%	0,00	0%	R\$ 0,00	R\$ 0,00	R\$ 0,00
9.2.4	Revisão de ponto de tomada de força tipo 1	ORSE	pt	12,00	R\$ 54,74	R\$ 656,88		0%	0,00	0%	0,00	0%	R\$ 0,00	R\$ 0,00	R\$ 0,00
9.2.5	Revisão de ponto de tomada de força tipo 2	ORSE	pt	12,00	R\$ 157,24	R\$ 1.886,88		0%	0,00	0%	0,00	0%	R\$ 0,00	R\$ 0,00	R\$ 0,00
9.2.6	Revisão de ponto de interruptor com reposição do interruptor e fiação	ORSE	pt	12,00	R\$ 97,12	R\$ 1.165,44		0%	0,00	0%	0,00	0%	R\$ 0,00	R\$ 0,00	R\$ 0,00
9.2.7	Revisão de ponto de luz tipo 2, em teto ou parede	ORSE	pt	12,00	R\$ 80,98	R\$ 971,76		0%	0,00	0%	0,00	0%	R\$ 0,00	R\$ 0,00	R\$ 0,00
9.2.8	Refletor Slim LED 100W de potência, branco Frio, 6500k, Autovolt, marca G-light ou similar	ORSE	un	8,00	R\$ 81,72	R\$ 653,76		0%	0,00	0%	0,00	0%	R\$ 0,00	R\$ 0,00	R\$ 0,00
9.2.9	Refletor simples LED 150W de potência, branco Frio, 6500k, Bivolt, marca Nitrolux ou similar	ORSE	un	8,00	R\$ 259,00	R\$ 2.072,00		0%	0,00	0%	0,00	0%	R\$ 0,00	R\$ 0,00	R\$ 0,00
9.2.10	LUMINÁRIA TIPO PLAFON EM PLÁSTICO, DE SOBREPOR, COM 1 LÂMPADA FLUORESCENTE DE 20 W, SEM REATOR - FORNECIMENTO E INSTALAÇÃO. AF_02/2020	SINAPI	UN	74,00	R\$ 53,59	R\$ 3.965,66	10,00	14%	0,00	0%	10,00	14%	R\$ 0,00	R\$ 0,00	R\$ 535,90
9.2.11	LÂMPADA COMPACTA DE LED 20 W, BASE E27 - FORNECIMENTO E INSTALAÇÃO. AF_02/2020	SINAPI	UN	74,00	R\$ 29,37	R\$ 2.173,38		0%	8,00	11%	8,00	11%	R\$ 234,96	R\$ 234,96	R\$ 234,96
9.3	<b>CABOS E FIOS (CONDUTORES)</b>					<b>R\$ 4.929,54</b>							<b>R\$ 0,00</b>	<b>R\$ 0,00</b>	<b>R\$ 0,00</b>
9.3.1	CABO DE COBRE FLEXÍVEL ISOLADO, 1,5 MMF, ANTI-CHAMA 450750 V, PARA CIRCUITOS TERMINAIS - FORNECIMENTO E INSTALAÇÃO. AF_03/2023	SINAPI	M	280,01	R\$ 3,06	R\$ 856,83		0%	0,00	0%	0,00	0%	R\$ 0,00	R\$ 0,00	R\$ 0,00
9.3.2	CABO DE COBRE FLEXÍVEL ISOLADO, 2,5 MMF, ANTI-CHAMA 450750 V, PARA CIRCUITOS TERMINAIS - FORNECIMENTO E INSTALAÇÃO. AF_03/2023	SINAPI	M	280,00	R\$ 4,36	R\$ 1.220,80		0%	0,00	0%	0,00	0%	R\$ 0,00	R\$ 0,00	R\$ 0,00
9.3.3	CABO DE COBRE FLEXÍVEL ISOLADO, 4 MMF, ANTI-CHAMA 450750 V, PARA CIRCUITOS TERMINAIS - FORNECIMENTO E INSTALAÇÃO. AF_03/2023	SINAPI	M	280,00	R\$ 6,90	R\$ 1.932,00		0%	0,00	0%	0,00	0%	R\$ 0,00	R\$ 0,00	R\$ 0,00
9.3.4	CABO DE COBRE FLEXÍVEL ISOLADO, 6 MMF, ANTI-CHAMA 450750 V, PARA CIRCUITOS TERMINAIS - FORNECIMENTO E INSTALAÇÃO. AF_03/2023	SINAPI	M	30,02	R\$ 9,91	R\$ 297,50		0%	0,00	0%	0,00	0%	R\$ 0,00	R\$ 0,00	R\$ 0,00
9.3.5	CABO DE COBRE FLEXÍVEL ISOLADO, 10 MMF, ANTI-CHAMA 0,6/1,0 KV, PARA DISTRIBUIÇÃO - FORNECIMENTO E INSTALAÇÃO. AF_10/2020	SINAPI	M	30,02	R\$ 10,74	R\$ 322,41		0%	0,00	0%	0,00	0%	R\$ 0,00	R\$ 0,00	R\$ 0,00
9.4	<b>ELETRODUTOS, ACESSÓRIOS E OUTROS</b>					<b>R\$ 6.976,80</b>							<b>R\$ 0,00</b>	<b>R\$ 0,00</b>	<b>R\$ 0,00</b>
9.4.1	ELETRODUTO FLEXÍVEL CORRUGADO REFORÇADO, PVC, DN 25 MM (3/4"), PARA CIRCUITOS TERMINAIS, INSTALADO EM PAREDE - FORNECIMENTO E INSTALAÇÃO. AF_03/2023	SINAPI	M	180,00	R\$ 10,92	R\$ 1.965,60		0%	0,00	0%	0,00	0%	R\$ 0,00	R\$ 0,00	R\$ 0,00
9.4.2	ELETRODUTO FLEXÍVEL CORRUGADO REFORÇADO, PVC, DN 32 MM (1"), PARA CIRCUITOS TERMINAIS, INSTALADO EM PAREDE - FORNECIMENTO E INSTALAÇÃO. AF_03/2023	SINAPI	M	180,00	R\$ 15,56	R\$ 2.800,80		0%	0,00	0%	0,00	0%	R\$ 0,00	R\$ 0,00	R\$ 0,00
9.4.3	Eletroduto de pvc rígido roscaível, diâm = 40mm (1 1/4")	ORSE	m	70,00	R\$ 18,72	R\$ 1.310,40		0%	0,00	0%	0,00	0%	R\$ 0,00	R\$ 0,00	R\$ 0,00
9.5	<b>SISTEMA DE ATERRAMENTO</b>					<b>R\$ 700,02</b>							<b>R\$ 0,00</b>	<b>R\$ 0,00</b>	<b>R\$ 0,00</b>
9.5.1	ATERRAMENTO COMPLETO C/ HASTE COPPERWELD 3/4"X 2.40M	SEINFRA	UN	2,00	R\$ 324,01	R\$ 648,02		0%	0,00	0%	0,00	0%	R\$ 0,00	R\$ 0,00	R\$ 0,00
9.5.2	Conector em latão tipo militar para cabos 16 - 50 mm² (SPDA)	ORSE	un	2,00	R\$ 26,00	R\$ 52,00		0%	0,00	0%	0,00	0%	R\$ 0,00	R\$ 0,00	R\$ 0,00
10	<b>INSTALAÇÕES HIDROSANITÁRIAS</b>					<b>R\$ 72.995,33</b>							<b>R\$ 451,05</b>	<b>R\$ 451,05</b>	<b>R\$ 451,05</b>
10.1	<b>INSTALAÇÕES HIDRAULICAS</b>					<b>R\$ 10.892,59</b>							<b>R\$ 0,00</b>	<b>R\$ 0,00</b>	<b>R\$ 0,00</b>
10.1.1	PONTO HIDRAULICO, MATERIAL E EXECUÇÃO	SEINFRA	PT	8,00	R\$ 245,64	R\$ 1.965,12		0%	0,00	0%	0,00	0%	R\$ 0,00	R\$ 0,00	R\$ 0,00
10.1.2	REGISTRO DE ESFERA, PVC, SOLDÁVEL, COM VOLANTE, DN 25 MM - FORNECIMENTO E INSTALAÇÃO. AF_08/2021	SINAPI	UN	6,00	R\$ 35,58	R\$ 213,48		0%	0,00	0%	0,00	0%	R\$ 0,00	R\$ 0,00	R\$ 0,00
10.1.3	ADAPTADOR COM FLANGE E ANEL DE VEDAÇÃO, PVC, SOLDÁVEL, DN 25 MM X 3/4", INSTALADO EM RESERVAÇÃO PREDIAL DE ÁGUA - FORNECIMENTO E INSTALAÇÃO. AF_04/2024	SINAPI	UN	6,00	R\$ 18,67	R\$ 112,02		0%	0,00	0%	0,00	0%	R\$ 0,00	R\$ 0,00	R\$ 0,00
10.1.4	ADAPTADOR COM FLANGE E ANEL DE VEDAÇÃO, PVC, SOLDÁVEL, DN 60 MM X 1 1/2", INSTALADO EM RESERVAÇÃO PREDIAL DE ÁGUA - FORNECIMENTO E INSTALAÇÃO. AF_04/2024	SINAPI	UN	6,00	R\$ 33,91	R\$ 203,46		0%	0,00	0%	0,00	0%	R\$ 0,00	R\$ 0,00	R\$ 0,00
10.1.5	TORNEIRA DE BOIA PARA CAIXA D'ÁGUA, ROSCÁVEL, 3/4" - FORNECIMENTO E INSTALAÇÃO. AF_08/2021	SINAPI	UN	6,00	R\$ 35,74	R\$ 214,44		0%	0,00	0%	0,00	0%	R\$ 0,00	R\$ 0,00	R\$ 0,00
10.1.6	CAIXA D'ÁGUA / RESERVATORIO EM POLIETILENO, 2000 LITROS, COM TAMPA	SINAPI	UN	3,00	R\$ 1.220,00	R\$ 3.660,00		0%	0,00	0%	0,00	0%	R\$ 0,00	R\$ 0,00	R\$ 0,00
10.1.7	CAIXA D'ÁGUA / RESERVATORIO EM POLIETILENO, 1000 LITROS, COM TAMPA	SINAPI	UN	3,00	R\$ 465,00	R\$ 1.395,00		0%	0,00	0%	0,00	0%	R\$ 0,00	R\$ 0,00	R\$ 0,00
10.1.8	TUBO, PVC, SOLDÁVEL, DE 25MM, INSTALADO EM PRUMADA DE ÁGUA - FORNECIMENTO E INSTALAÇÃO. AF_06/2022	SINAPI	M	30,00	R\$ 5,20	R\$ 156,00		0%	0,00	0%	0,00	0%	R\$ 0,00	R\$ 0,00	R\$ 0,00
10.1.9	REGISTRO DE GAVETA/CANOPLA CROMADA D= 25mm (1")	SEINFRA	UN	3,00	R\$ 128,49	R\$ 385,47		0%	0,00	0%	0,00	0%	R\$ 0,00	R\$ 0,00	R\$ 0,00
10.1.10	Revisão de ponto de água tipo 2	ORSE	un	10,00	R\$ 77,96	R\$ 779,60	2,00	20%	0,00	0%	2,00	20%	R\$ 0,00	R\$ 0,00	R\$ 165,92
10.1.11	Revisão de ponto de água tipo 3	ORSE	un	10,00	R\$ 157,80	R\$ 1.578,00		0%	0,00	0%	0,00	0%	R\$ 0,00	R\$ 0,00	R\$ 0,00
10.2	<b>INSTALAÇÕES SANITÁRIAS</b>					<b>R\$ 27.488,09</b>							<b>R\$ 451,05</b>	<b>R\$ 451,05</b>	<b>R\$ 610,53</b>



11.1.4	CAIACÃO EM DUAS DEMÃOIS COM SUPERCAL	SEINFRA	M2	400,00	R\$ 4,86	R\$ 1.944,00	0%	0,00	0%	0,00	0%	R\$ 0,00	R\$ 0,00
11.2	PINTURA DE ESGUARIAS					R\$ 13.850,40						R\$ 1.807,24	R\$ 4.871,59
11.2.1	PINTURA FUNDO NIVELADOR ALQUÍDICO BRANCO EM MADEIRA AF 01/2021	SINAPI	M2	160,00	R\$ 22,60	R\$ 3.616,00	0%	0,00	0%	0,00	0%	R\$ 0,00	R\$ 0,00
11.2.2	PINTURA TINTA DE ACABAMENTO (PIGMENTADA) ESMALTE SINTÉTICO ACETINADO EM MADEIRA, 2 DEMÃOIS. AF 01/2021	SINAPI	M2	160,00	R\$ 16,36	R\$ 2.617,60	20%	46,20	29%	77,85	48%	R\$ 755,83	R\$ 1.273,83
11.2.3	PINTURA COM TINTA ALQUÍDICA DE ACABAMENTO (ESMALTE SINTÉTICO ACETINADO) APLICADA A ROLO OU PINCEL SOBRE SUPERFÍCIES METÁLICAS (02 DEMÃOIS). AF 01/2020	SINAPI	M2	160,00	R\$ 48,23	R\$ 7.716,80	33%	21,80	14%	74,80	47%	R\$ 1.051,41	R\$ 3.587,96
11.3	PINTURA DE PISO					R\$ 32.202,00						R\$ 0,00	R\$ 0,00
11.3.1	Pintura de piso com tinta acrílica, aplicação manual, 3 demãos, incluso fundo preparador. af. 05/2021	ORSE	m2	400,00	R\$ 25,02	R\$ 10.008,00	0%	0,00	0%	0,00	0%	R\$ 0,00	R\$ 0,00
11.3.2	Pintura de acabamento com aplicação de fundo preparador epoxi, 01 demão de massa epoxi e 02 demãos de tinta esmalte epoxi branco, e = 35 micra p/ demão - R1	ORSE	m2	200,00	R\$ 110,97	R\$ 22.194,00	0%	0,00	0%	0,00	0%	R\$ 0,00	R\$ 0,00
12	SERVIÇOS COMPLEMENTARES					R\$ 11.824,00						R\$ 2.483,25	R\$ 2.483,25
12.1	LONA COM IMPRESSÃO DIGITAL	SINAPI	M2	12,00	R\$ 260,00	R\$ 3.120,00	0%	0,00	0%	0,00	0%	R\$ 0,00	R\$ 0,00
12.2	REVESTIMENTO EM PLACAS DE ALUMÍNIO COMPOSTO "ACH", E=4MM, INCL ESTRUTURA DE FIXAÇÃO, FORNECIMENTO E INSTALAÇÃO	EMBASA	M2	12,00	R\$ 709,50	R\$ 8.514,00	0%	3,50	29%	3,50	29%	R\$ 2.483,25	R\$ 2.483,25
13	SERVIÇOS FINAIS					R\$ 273,00						R\$ 0,00	R\$ 0,00
13.1	LIMPEZA FINAL DA OBRA	SINAPI	M2	130,00	R\$ 2,10	R\$ 273,00	0%	0,00	0%	0,00	0%	R\$ 0,00	R\$ 0,00
VALOR DO CONTRATO: R\$ 722.421,45 (SETECENTOS E VINTE E UM MIL E QUATROCENTOS E VINTE E UM REAIS E SESENTA E CINCO CENTAVOS)						R\$ 1.121.589,76						R\$ 43.883,32	R\$ 1.167,90
BDI 8,92%						R\$ 323.243,53	3,18%					R\$ 12.589,47	R\$ 23.392,48
VALOR TOTAL						R\$ 1.444.843,30						R\$ 56.272,79	R\$ 164.560,38
VALOR DA 2ª MEDIÇÃO R\$ 56.272,79 (CINQUENTA E SEIS MIL E DOIS REAIS E DOIS CENTAVOS)													
NOVE CENTAVOS)													
VALOR DA PROPOSTA: R\$ 1.340.252,83													

  
**Lucas de B. Montelees**
  
 ENGENHEIRO CIVIL
   
 CREA-MA: 111983915-7

ESTADO DO MARANHÃO  
PREFEITURA MUNICIPAL DE CHAPADINHA  
SECRETARIA MUNICIPAL DE INFRAESTRUTURA E URBANISMO

## RELATÓRIO FOTOGRÁFICO

Relatório fotográfico da manutenção predial da UBS do POVOADO BATURITÉ, no município de Chapadinha - MA, 65500-000.

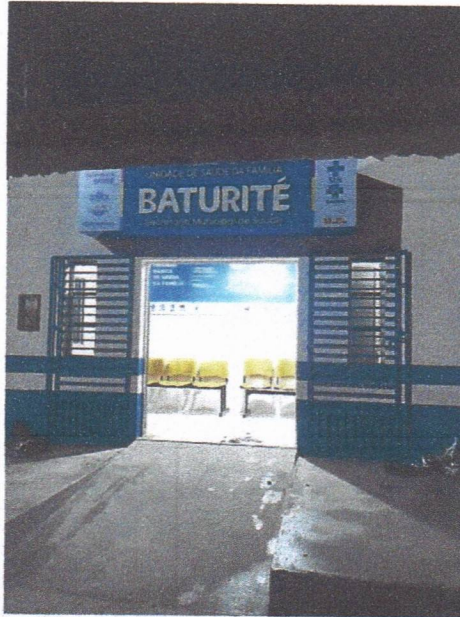

*Imagem 1 – Pintura da fachada e instalação da placa em acm.*

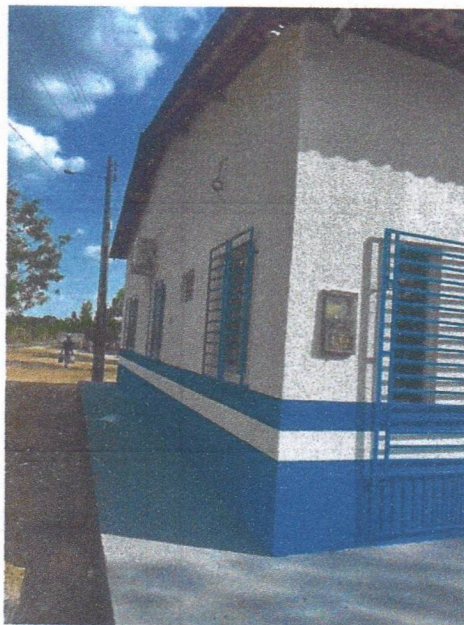

*Imagem 2 – Pintura externa, pintura das grades e pintura da calçada.*

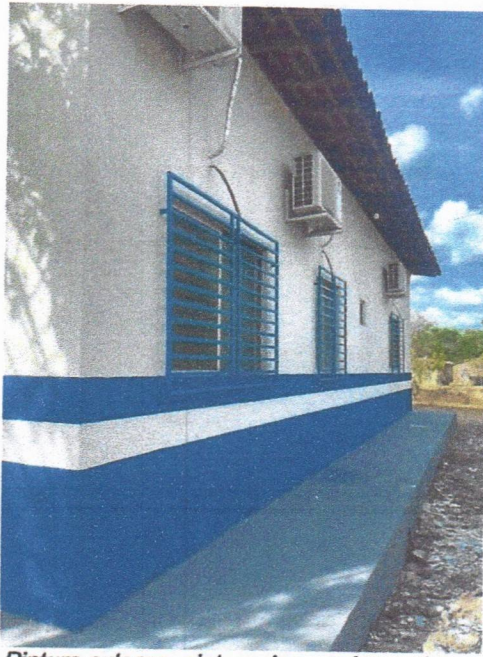

*Imagem 3 – Pintura externa, pintura das grades e pintura da calçada.*

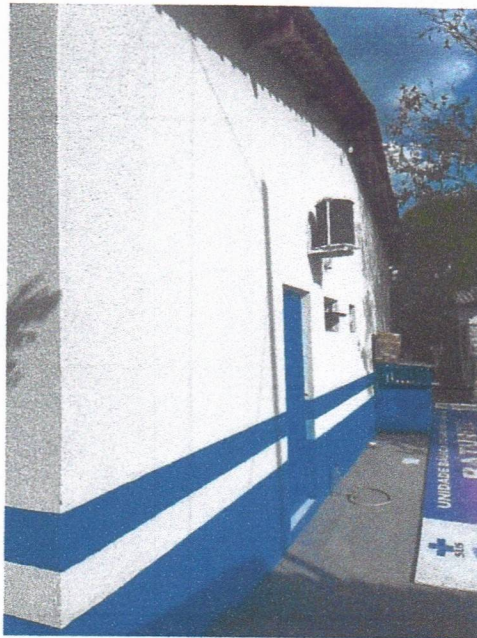

*Imagem 4 – Pintura externa.*

*Monteles*  
Lucas de B. Monteles  
ENGENHEIRO CIVIL  
CREA-MA: 111983915-7



*Imagem 5 – Pintura interna e substituição das lâmpadas queimadas.*

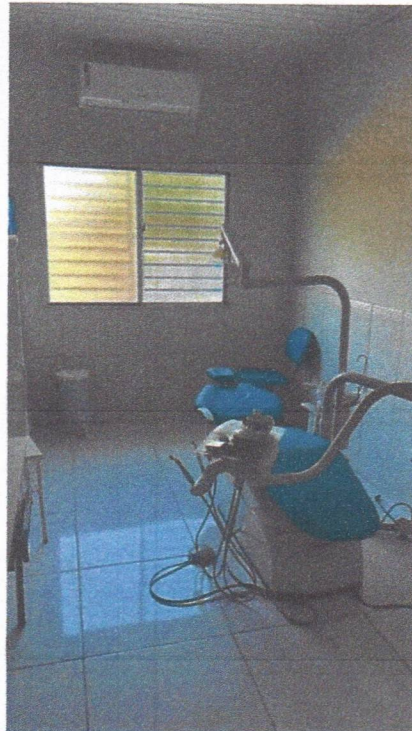

*Imagem 6 – Pintura interna das salas.*

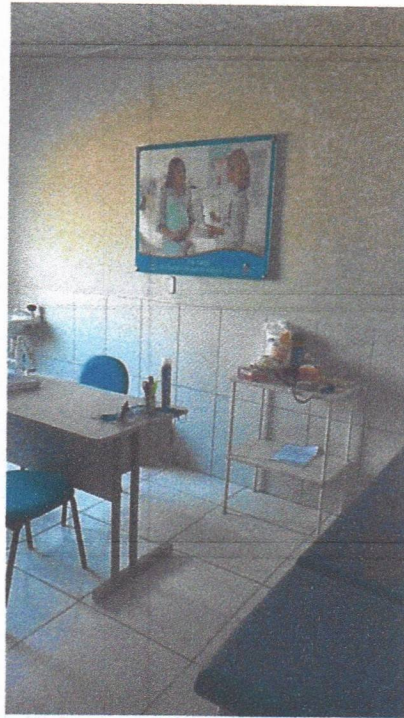

*Imagem 7 – Pintura interna.*

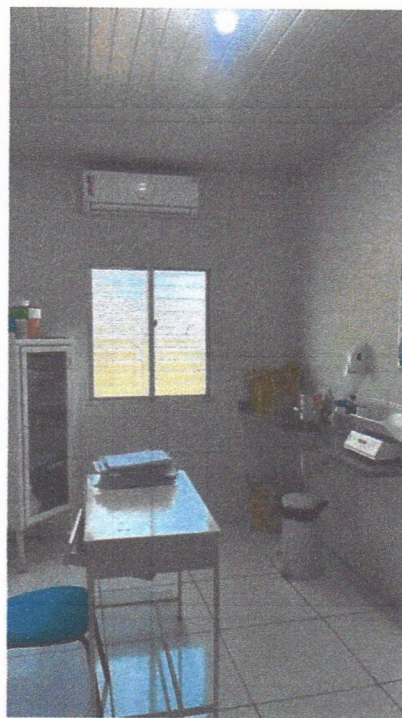

*Imagem 8 – Pintura interna.*



*Imagem 9 – Pintura das esquadrias de madeira.*



*Imagem 10 – Revisão dos pontos hidrosanitários dos banheiros.*

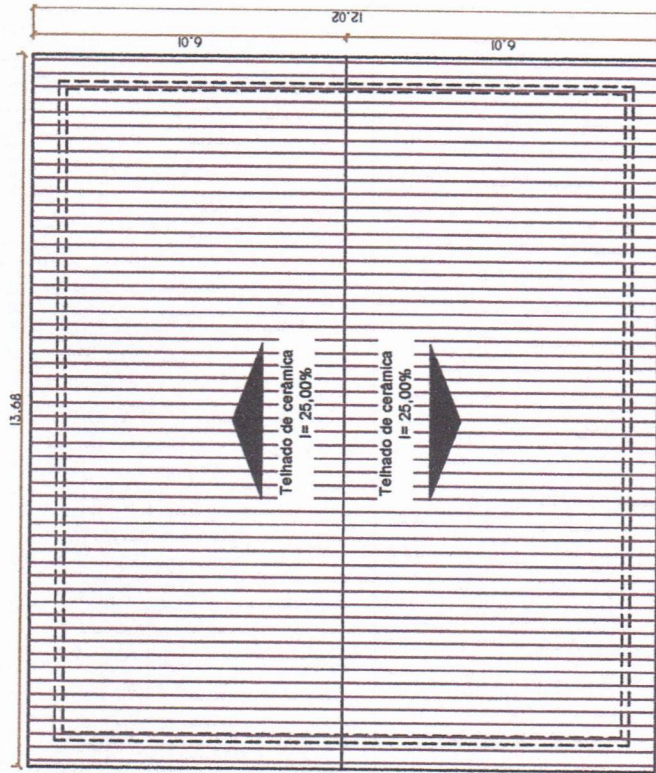

1 PLANTA DE COBERTURA  
esc 1:125

**Lucas de B. Monteles**  
 ENGENHEIRO CIVIL  
 CREA-MA: 111983915-7

PORTAS/ PORTÕES/DIVISÓRIAS		
P-01	X3	0.70x2.10 ABRIR MADEIRA
P-02	X9	0.80x2.10 ABRIR MADEIRA
P-03	X1	1.60x2.10 ABRIR VIDRO/ALUMÍNIO
P-04	X1	3.00x2.10 CORRER FERRO
JANELAS/BASCULANTES		
J-01	X2	0.40x1.20 ABRIR VIDRO/ALUMÍNIO
J-02	X1	1.20x0.40 ABRIR VIDRO/ALUMÍNIO
J-03	X3	1.00x1.00 CORRER VIDRO/ALUMÍNIO
J-04	X3	1.50x1.00 CORRER VIDRO/ALUMÍNIO
B-01	X3	0.50x0.50 BASCULANTE VIDRO/ALUMÍNIO
QUADRO DE ÁREAS		
ÁREA CONSTRUIDA		137,73 m²
ÁREA COBERTURA		192,06 m²

PREFEITURA MUNICIPAL DE <b>CHAPADINHA</b> <small>OBRA</small>		CONTEUDO DA FRANCHA: <b>PLANTA DE COBERTURA</b>
SECRETARIA DE <b>INFRAESTRUTURA          E URBANISMO</b>		RESPONSÁVEL TÉCNICO: FRANCHA: <b>02/02</b>
SERVIÇOS DE MANUTENÇÃO PREDIAL DA UBS DO POVOADO BATURITÉ LOCAL: POVOADO BATURITÉ, ZONA RURAL, CHAPADINHA-MA.		Erg. Lucas De Barros Monteles ESCALA: 1:100

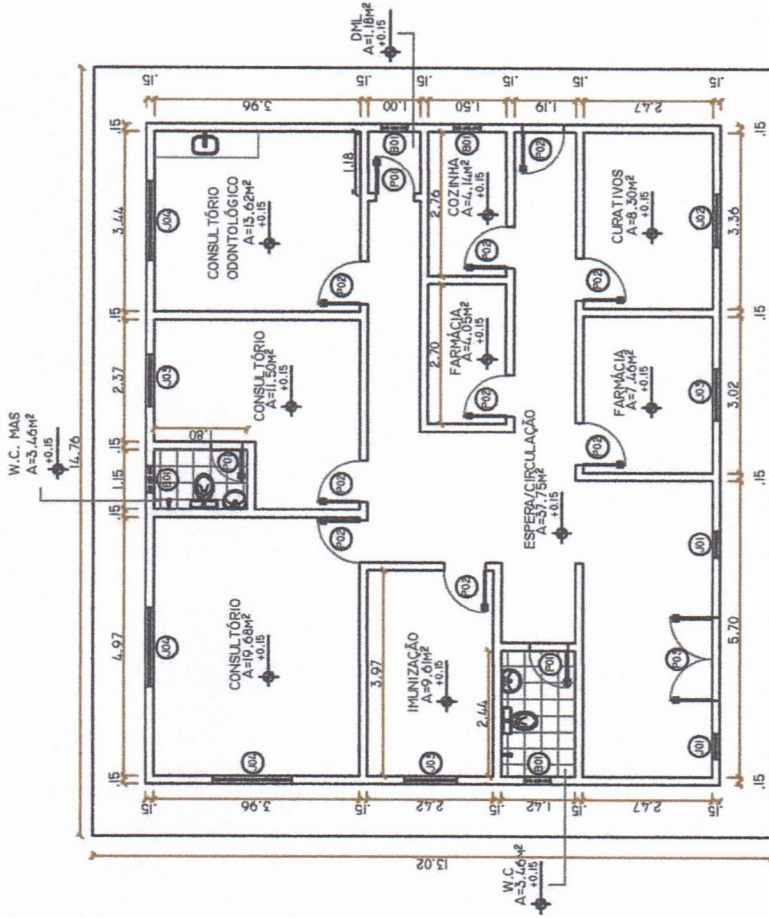

1 PLANTA BAIXA  
MAC 11125

*Montes*  
Lucas de B. Montes  
ENGENHEIRO CIVIL  
CREA-MA: 111983915-7

PORTAS/ PORTÕES/ DIVISÓRIAS		
P-01	X3	0.70x2.10 ABRIR MADEIRA
P-02	X9	0.80x2.10 ABRIR MADEIRA
P-03	X1	1.60x2.10 ABRIR VIDRO/ALUMÍNIO
P-04	X1	3.00x2.10 CORRER FERRO
JANELAS/BASCULANTES		
J-01	X2	0.40x1.20 ABRIR VIDRO/ALUMÍNIO
J-02	X1	1.20x0.40 ABRIR VIDRO/ALUMÍNIO
J-03	X3	1.00x1.00 CORRER VIDRO/ALUMÍNIO
J-04	X3	1.50x1.00 CORRER VIDRO/ALUMÍNIO
B-01	X3	0.50x0.50 BASCULANTE VIDRO/ALUMÍNIO
QUADRO DE ÁREAS		
ÁREA CONSTRUÍDA	137.73 m²	
ÁREA COBERTURA	192.06 m²	

PREFEITURA MUNICIPAL DE <b>CHAPADINHA</b> <small>OBRA</small> SERVIÇOS DE MANUTENÇÃO PREDIAL DA UBS DO POVOADO BATURITÉ LOCAL: POVOADO BATURITÉ, ZONA RURAL, CHAPADINHA-MA.		CONTEÚDO DA FRANCHA: <b>PLANTA BAIXA</b>
		RESPONSÁVEL TÉCNICO:  FRANCHA: <b>01/02</b>
Eng. Lucas De Barros Montes		ESCALA: 1:100



Conselho Regional de Engenharia e Agronomia do Estado do Maranhão

INICIAL

1. Responsável Técnico

LUCAS DE BARROS MONTELES

Título profissional: ENGENHEIRO CIVIL

RNP: 1119839157

Registro: 1119839157MA

2. Dados do Contrato

Contratante: PREFEITURA MUNICIPAL DE CHAPADINHA

AVENIDA PRESIDENTE VARGAS

Complemento:

Cidade: CHAPADINHA

Bairro: CENTRO

UF: MA

CPF/CNPJ: 06.117.709/0001-58

Nº: 310

CEP: 65000000

Contrato: Não especificado

Valor: R\$ 500,00

Ação Institucional: Outros

Celebrado em:

Tipo de contratante: Pessoa Jurídica de Direito Público

3. Dados da Obra/Serviço

POVOADO BATURITE

Complemento:

Cidade: CHAPADINHA

Data de Início: 01/09/2025

Previsão de término: 06/10/2025

Bairro: ZONA RURAL

UF: MA

Nº: 510

CEP: 65000000

Coordenadas Geográficas: -3.642868, -43.600856

Finalidade: Outro

Código: Não Especificado

Proprietário: PREFEITURA MUNICIPAL DE CHAPADINHA

CPF/CNPJ: 06.117.709/0001-58

4. Atividade Técnica

14 - Elaboração

35 - Elaboração de orçamento > CONSTRUÇÃO CIVIL > EDIFICAÇÕES > DE REFORMA DE EDIFICAÇÃO > #1.1.2.1 - DE ALVENARIA

Quantidade

Unidade

150,00

m²

35 - Elaboração de orçamento > ELETROTÉCNICA > INSTALAÇÕES ELÉTRICAS > DE INSTALAÇÕES ELÉTRICAS EM BAIXA TENSÃO > #11.10.1.2 - PARA FINS COMERCIAIS

150,00

m²

35 - Elaboração de orçamento > SANEAMENTO AMBIENTAL > SISTEMA DE ABASTECIMENTO DE ÁGUA > DE SISTEMA DE ABASTECIMENTO DE ÁGUA > #6.1.3.5 - INSTALAÇÕES HIDRÁULICAS EM SISTEMAS DE ABASTECIMENTO DE ÁGUA

150,00

m²

80 - Projeto > CONSTRUÇÃO CIVIL > EDIFICAÇÕES > DE REFORMA DE EDIFICAÇÃO > #1.1.2.1 - DE ALVENARIA

150,00

m²

80 - Projeto > ELETROTÉCNICA > INSTALAÇÕES ELÉTRICAS > DE INSTALAÇÕES ELÉTRICAS EM BAIXA TENSÃO > #11.10.1.2 - PARA FINS COMERCIAIS

150,00

m²

80 - Projeto > SANEAMENTO AMBIENTAL > SISTEMA DE ABASTECIMENTO DE ÁGUA > DE SISTEMA DE ABASTECIMENTO DE ÁGUA > #6.1.3.5 - INSTALAÇÕES HIDRÁULICAS EM SISTEMAS DE ABASTECIMENTO DE ÁGUA

150,00

m²

Após a conclusão das atividades técnicas o profissional deve proceder a baixa desta ART

5. Observações

ELABORAÇÃO DO ORÇAMENTO REFERENTE A MANUTENÇÃO PREDIAL DA UBSF DO POVOADO BATURITE EM CHAPADINHA-MA, EDIFICAÇÃO TERREA COM 100,00M² DE ÁREA TOTAL CONSTRUÍDA.

6. Declarações

- Declaro que estou cumprindo as regras de acessibilidade previstas nas normas técnicas da ABNT, na legislação específica e no decreto n. 5296/2004 e 9451/2006.

7. Entidade de Classe

SEM INDICACAO DE ENTIDADE DE CLASSE

8. Assinaturas

Declaro serem verdadeiras as informações acima

LUCAS DE BARROS MONTELES - CPF: \*\*\*.398.513-\*\*

Local de data

PREFEITURA MUNICIPAL DE CHAPADINHA - CNPJ: 06.117.709/0001-58

9. Informações

10. Valor

Pagamento não identificado.

A autenticidade desta ART pode ser verificada em: <https://crea-ma.sitac.com.br/publico/>, com a chave: ZzBw5  
Impresso em: 06/10/2025 às 11:19:34 por: ip: 191.7.198.85





**ARQUITETURA  
& ENGENHARIA**

**SOLICITAÇÃO DE PAGAMENTO**

**R\$ 56.272,79**

A SF ENGENHARIA EXECUTORES E CONSULTORES LTDA, inscrita no CNPJ nº 69.391.274/0001-55, sediada na Rua Renato Viana, 110, Ivar Saldanha, em São Luís – MA, CEP 65.036-000, por intermédio do seu representante legal Sr. PEDRO SERENO MOREIRA SCRIVINER, portador do CPF 032.978.163-41, vem requerer, da **PREFEITURA MUNICIPAL DE CHAPADINHA, MARANHÃO**, o valor de **R\$ 56.272,79 (Cinquenta e Seis Mil, Duzentos e Setenta e Dois Reais e Setenta e Nove Centavos)**, conforme Nota Fiscal 0000450, referente à **2º medição** dos serviços dos serviços de manutenção da UBS do Povoado Baturité, Chapadinha/MA, objeto do CC Nº 14/2025.

Atenciosamente,

São Luís – MA, 01 de outubro de 2025

  
Pedro Sereno M. Scriviner  
Engenheiro Civil  
CREA 1113326271  
Responsável Técnico

SF ENGENHARIA EXECUTORES E CONSULTORES LTDA  
PEDRO SCRIVINER  
CPF: 032.978.163-41



**PREFEITURA DE SÃO LUÍS**  
**SECRETARIA MUNICIPAL DE FAZENDA**  
**NOTA FISCAL DE SERVIÇOS ELETRÔNICA - NFS-e**

Número da Nota  
**00000450**

Data e Hora da Emissão  
**01/10/2025 19:38:02**

Código de Verificação  
139B.2695.BF87.E9B4.E022.8F26.41AF.8DED



**PRESTADOR DE SERVIÇOS**

Nome / Razão Social: **SF ENGENHARIA EXECUTORES E CONSULTORES LTDA**  
 CPF / CNPJ: **69.391.274/0001-55** Inscrição Municipal: **33515006**  
 Endereço: **R RENATO VIANA 110 LETRA A; - BAIRRO VILA IVAR SALDANHA - CEP: 65036000**  
 Município: **SAO LUIS** UF: **MA** Email: **eletrob@bol.com.br** Telefone: **(98) 88683149**

**TOMADOR DE SERVIÇOS**

Nome / Razão Social: **FUNDO MUNICIPAL DE SAUDE DE CHAPADINHA**  
 CPF/CNPJ: **11.844.664/0001-53** Inscrição Municipal:  
 Endereço: **AV. SENADOR VITORINO FREIRE, N. 1042 0 - BAIRRO TERRAS DURAS - CEP: 65000000**  
 Município: **CHAPADINHA** UF: **MA** Email: **dhiankarlo.araujo@gmail.com** Telefone: **(98) 89114087**

**DISCRIMINAÇÃO DOS SERVIÇOS**

Descrição: SEGUNDA MEDIÇÃO DA PRESTAÇÃO DE SERVIÇOS DE MANUTENÇÃO PREDIAL DOS PRÉDIOS PÚBLICOS, ESPECIFICAMENTE INTERVENÇÕES NA UBS POVOADO BATURITÉ, NO MUNICÍPIO DE CHAPADINHA (MA), PERÍODO CONSIDERADO 01 DE AGOSTO A 31 DE AGOSTO DE 2025. CONTRATO 180/2025/CC/014/2025.

Tipo do Item	Item	Quantidade	Valor Unitário (R\$)	Valor Total (R\$)
TRIBUTÁVEL	VALOR MÃO DE OBRA	1	33.763,68	33.763,68
TRIBUTÁVEL	VALOR MATERIAIS	1	22.509,11	22.509,11

**ATESTO QUE:**

OS MATERIAIS FORAM RECEBIDOS

OS SERVIÇOS FORAM PRESTADOS

EM 01 / 10 / 2025

*Lucas de B. Monteles*  
 ENGENHEIRO CIVIL  
 CREA-MA: 111983915-7

PIS (0,0000%): <b>R\$ 0,00</b>	COFINS (0,0000%): <b>R\$ 0,00</b>	INSS (0,0000%): <b>R\$ 0,00</b>	IR (0,0000%): <b>R\$ 0,00</b>	CSLL (0,0000%): <b>R\$ 0,00</b>
-----------------------------------	--------------------------------------	------------------------------------	----------------------------------	------------------------------------

**VALOR TOTAL DA NOTA = R\$ 56.272,79**

Valor Total Composição: <b>R\$ 0,00</b>	Valor Total Deduções: <b>R\$ 22.509,12</b>	Base Cálculo: <b>R\$ 33.763,67</b>	Alíquota: <b>5,00%</b>	Valor ISS: <b>R\$ 1.688,18</b>
--	---	---------------------------------------	---------------------------	-----------------------------------

**OUTRAS INFORMAÇÕES**

Descrição NBS:  
 Local de Incidência Imposto: Local da Prestação Tributação: NÃO INCIDENTE NO MUNICÍPIO Mês de 10/2025  
 Local de Prestação do CHAPADINHA / MA  
 Recolhimento: RETIDO  
 Atividade: 412040000 - CONSTRUCAO DE EDIFICIOS  
 Serviço: 0705 - REPARACAO, CONSERVACAO E REFORMA DE EDIFICIOS, ESTRADAS, PONTES, PORTOS E CONGENERES (EXCETO O



# REPÚBLICA FEDERATIVA DO BRASIL

## CADASTRO NACIONAL DA PESSOA JURÍDICA

NÚMERO DE INSCRIÇÃO <b>69.391.274/0001-55</b> MATRIZ	<b>COMPROVANTE DE INSCRIÇÃO E DE SITUAÇÃO CADASTRAL</b>	DATA DE ABERTURA <b>24/05/1993</b>
NOME EMPRESARIAL <b>SF ENGENHARIA EXECUTORES E CONSULTORES LTDA</b>		
TÍTULO DO ESTABELECIMENTO (NOME DE FANTASIA) <b>SF ENGENHARIA E ARQUITETURA</b>	PORTE <b>ME</b>	
CÓDIGO E DESCRIÇÃO DA ATIVIDADE ECONÔMICA PRINCIPAL <b>41.20-4-00 - Construção de edifícios</b>		
CÓDIGO E DESCRIÇÃO DAS ATIVIDADES ECONÔMICAS SECUNDÁRIAS <b>42.11-1-01 - Construção de rodovias e ferrovias</b> <b>42.11-1-02 - Pintura para sinalização em pistas rodoviárias e aeroportos</b> <b>42.13-8-00 - Obras de urbanização - ruas, praças e calçadas</b> <b>42.21-9-03 - Manutenção de redes de distribuição de energia elétrica</b> <b>42.22-7-01 - Construção de redes de abastecimento de água, coleta de esgoto e construções correlatas, exceto obras de irrigação</b> <b>42.92-8-01 - Montagem de estruturas metálicas</b> <b>42.99-5-01 - Construção de instalações esportivas e recreativas</b> <b>42.99-5-99 - Outras obras de engenharia civil não especificadas anteriormente</b> <b>43.13-4-00 - Obras de terraplenagem</b> <b>43.19-3-00 - Serviços de preparação do terreno não especificados anteriormente</b> <b>43.21-5-00 - Instalação e manutenção elétrica</b> <b>43.22-3-01 - Instalações hidráulicas, sanitárias e de gás</b> <b>43.22-3-03 - Instalações de sistema de prevenção contra incêndio</b> <b>43.29-1-04 - Montagem e instalação de sistemas e equipamentos de iluminação e sinalização em vias públicas, portos e aeroportos</b> <b>43.99-1-01 - Administração de obras</b> <b>43.99-1-99 - Serviços especializados para construção não especificados anteriormente</b> <b>71.11-1-00 - Serviços de arquitetura</b> <b>71.12-0-00 - Serviços de engenharia</b> <b>71.19-7-01 - Serviços de cartografia, topografia e geodésia</b> <b>71.19-7-03 - Serviços de desenho técnico relacionados à arquitetura e engenharia</b>		
CÓDIGO E DESCRIÇÃO DA NATUREZA JURÍDICA <b>206-2 - Sociedade Empresária Limitada</b>		
LOGRADOURO <b>R RENATO VIANA</b>	NÚMERO <b>110</b>	COMPLEMENTO <b>LETRA A</b>
CEP <b>65.036-000</b>	BAIRRO/DISTRITO <b>VILA IVAR SALDANHA</b>	MUNICÍPIO <b>SAO LUIS</b>
UF <b>MA</b>	ENDEREÇO ELETRÔNICO <b>SFENGENHARIALTDA@HOTMAIL.COM</b>	
TELEFONE <b>(98) 3301-5181/ (98) 9611-3147</b>		
ENTE FEDERATIVO RESPONSÁVEL (EFR) *****		
SITUAÇÃO CADASTRAL <b>ATIVA</b>	DATA DA SITUAÇÃO CADASTRAL <b>30/07/2019</b>	
MOTIVO DE SITUAÇÃO CADASTRAL		
SITUAÇÃO ESPECIAL *****	DATA DA SITUAÇÃO ESPECIAL *****	

Aprovado pela Instrução Normativa RFB nº 2.119, de 06 de dezembro de 2022.

Emitido no dia 27/01/2025 às 17:28:13 (data e hora de Brasília).

Página: 1/2



# REPÚBLICA FEDERATIVA DO BRASIL

## CADASTRO NACIONAL DA PESSOA JURÍDICA

NÚMERO DE INSCRIÇÃO <b>69.391.274/0001-55</b> MATRIZ	<b>COMPROVANTE DE INSCRIÇÃO E DE SITUAÇÃO CADASTRAL</b>	DATA DE ABERTURA <b>24/05/1993</b>
--	---	---------------------------------------

NOME EMPRESARIAL <b>SF ENGENHARIA EXECUTORES E CONSULTORES LTDA</b>
--

CÓDIGO E DESCRIÇÃO DAS ATIVIDADES ECONÔMICAS SECUNDÁRIAS <b>71.19-7-04 - Serviços de perícia técnica relacionados à segurança do trabalho</b> <b>71.19-7-99 - Atividades técnicas relacionadas à engenharia e arquitetura não especificadas anteriormente</b> <b>74.10-2-03 - Design de produto</b> <b>81.30-3-00 - Atividades paisagísticas</b> <b>82.19-9-01 - Fotocópias</b>
--

CÓDIGO E DESCRIÇÃO DA NATUREZA JURÍDICA <b>206-2 - Sociedade Empresária Limitada</b>
---

LOGRADOURO <b>R RENATO VIANA</b>	NÚMERO <b>110</b>	COMPLEMENTO <b>LETRA A</b>
-------------------------------------	----------------------	-------------------------------

CEP <b>65.036-000</b>	BAIRRO/DISTRITO <b>VILA IVAR SALDANHA</b>	MUNICÍPIO <b>SAO LUIS</b>	UF <b>MA</b>
--------------------------	--	------------------------------	-----------------

ENDEREÇO ELETRÔNICO <b>SFENGENHARIALTDA@HOTMAIL.COM</b>	TELEFONE <b>(98) 3301-5181/ (98) 9611-3147</b>
--	---

ENTE FEDERATIVO RESPONSÁVEL (EFR) *****
--

SITUAÇÃO CADASTRAL <b>ATIVA</b>	DATA DA SITUAÇÃO CADASTRAL <b>30/07/2019</b>
------------------------------------	---

MOTIVO DE SITUAÇÃO CADASTRAL
------------------------------

SITUAÇÃO ESPECIAL *****	DATA DA SITUAÇÃO ESPECIAL *****
----------------------------	------------------------------------

Aprovado pela Instrução Normativa RFB nº 2.119, de 06 de dezembro de 2022.

Emitido no dia **27/01/2025** às **17:28:13** (data e hora de Brasília).

Página: **2/2**



PODER JUDICIÁRIO  
JUSTIÇA DO TRABALHO

## **CERTIDÃO NEGATIVA DE DÉBITOS TRABALHISTAS**

Nome: SF ENGENHARIA EXECUTORES E CONSULTORES LTDA (MATRIZ E FILIAIS)

CNPJ: 69.391.274/0001-55

Certidão n°: 51199784/2025

Expedição: 02/09/2025, às 15:02:16

Validade: 01/03/2026 - 180 (cento e oitenta) dias, contados da data de sua expedição.

Certifica-se que **SF ENGENHARIA EXECUTORES E CONSULTORES LTDA (MATRIZ E FILIAIS)**, inscrito(a) no CNPJ sob o n° **69.391.274/0001-55**, **NÃO CONSTA** como inadimplente no Banco Nacional de Devedores Trabalhistas.

Certidão emitida com base nos arts. 642-A e 883-A da Consolidação das Leis do Trabalho, acrescentados pelas Leis ns.º 12.440/2011 e 13.467/2017, e no Ato 01/2022 da CGJT, de 21 de janeiro de 2022.

Os dados constantes desta Certidão são de responsabilidade dos Tribunais do Trabalho.

No caso de pessoa jurídica, a Certidão atesta a empresa em relação a todos os seus estabelecimentos, agências ou filiais.

A aceitação desta certidão condiciona-se à verificação de sua autenticidade no portal do Tribunal Superior do Trabalho na Internet (<http://www.tst.jus.br>).

Certidão emitida gratuitamente.

### **INFORMAÇÃO IMPORTANTE**

Do Banco Nacional de Devedores Trabalhistas constam os dados necessários à identificação das pessoas naturais e jurídicas inadimplentes perante a Justiça do Trabalho quanto às obrigações estabelecidas em sentença condenatória transitada em julgado ou em acordos judiciais trabalhistas, inclusive no concernente aos recolhimentos previdenciários, a honorários, a custas, a emolumentos ou a recolhimentos determinados em lei; ou decorrentes de execução de acordos firmados perante o Ministério Público do Trabalho, Comissão de Conciliação Prévia ou demais títulos que, por disposição legal, contiver força executiva.

[Voltar](#)[Imprimir](#)

### **Certificado de Regularidade do FGTS - CRF**

**Inscrição:** 69.391.274/0001-55  
**Razão Social:** SF ENGENHARIA EXECUTORES E CONSULTORES LTDA  
**Endereço:** RUA ROCHA POMBO 82 / VILA PASSOS / SAO LUIS / MA / 65025-750

A Caixa Econômica Federal, no uso da atribuição que lhe confere o Art. 7, da Lei 8.036, de 11 de maio de 1990, certifica que, nesta data, a empresa acima identificada encontra-se em situação regular perante o Fundo de Garantia do Tempo de Serviço - FGTS.

O presente Certificado não servirá de prova contra cobrança de quaisquer débitos referentes a contribuições e/ou encargos devidos, decorrentes das obrigações com o FGTS.

**Validade:** 12/09/2025 a 11/10/2025

**Certificação Número:** 2025091205120483711481

Informação obtida em 01/10/2025 13:58:17

A utilização deste Certificado para os fins previstos em Lei esta condicionada a verificação de autenticidade no site da Caixa:  
**[www.caixa.gov.br](http://www.caixa.gov.br)**



**MINISTÉRIO DA FAZENDA**  
**Secretaria da Receita Federal do Brasil**  
**Procuradoria-Geral da Fazenda Nacional**

**CERTIDÃO POSITIVA COM EFEITOS DE NEGATIVA DE DÉBITOS RELATIVOS AOS TRIBUTOS  
FEDERAIS E À DÍVIDA ATIVA DA UNIÃO**

**Nome: SF ENGENHARIA EXECUTORES E CONSULTORES LTDA**  
**CNPJ: 69.391.274/0001-55**

Ressalvado o direito de a Fazenda Nacional cobrar e inscrever quaisquer dívidas de responsabilidade do sujeito passivo acima identificado que vierem a ser apuradas, é certificado que:

1. constam débitos administrados pela Secretaria da Receita Federal do Brasil (RFB) com exigibilidade suspensa nos termos do art. 151 da Lei nº 5.172, de 25 de outubro de 1966 - Código Tributário Nacional (CTN), ou objeto de decisão judicial que determina sua desconsideração para fins de certificação da regularidade fiscal, ou ainda não vencidos; e
2. não constam inscrições em Dívida Ativa da União (DAU) na Procuradoria-Geral da Fazenda Nacional (PGFN).

Conforme disposto nos arts. 205 e 206 do CTN, este documento tem os mesmos efeitos da certidão negativa.

Esta certidão é válida para o estabelecimento matriz e suas filiais e, no caso de ente federativo, para todos os órgãos e fundos públicos da administração direta a ele vinculados. Refere-se à situação do sujeito passivo no âmbito da RFB e da PGFN e abrange inclusive as contribuições sociais previstas nas alíneas 'a' a 'd' do parágrafo único do art. 11 da Lei nº 8.212, de 24 de julho de 1991.

A aceitação desta certidão está condicionada à verificação de sua autenticidade na Internet, nos endereços <<http://rfb.gov.br>> ou <<http://www.pgfn.gov.br>>.

Certidão emitida gratuitamente com base na Portaria Conjunta RFB/PGFN nº 1.751, de 2/10/2014.

Emitida às 08:56:28 do dia 09/05/2025 <hora e data de Brasília>.

Válida até 05/11/2025.

Código de controle da certidão: **0CAA.9968.7EF3.9FAE**

Qualquer rasura ou emenda invalidará este documento.



**GOVERNO DO ESTADO DO MARANHÃO  
SECRETARIA DE ESTADO DA FAZENDA**

**CERTIDÃO NEGATIVA DE DÍVIDA ATIVA**

**Nº Certidão:** 071312/25

**Data da Certidão:** 01/08/2025 11:32:30

**CPF/CNPJ CONSULTADO:** 69391274000155

Certificamos que, após a realização das consultas procedidas no sistema desta Secretaria e na forma do disposto do artigo 156 da lei nº 2.231 de 29/12/1962, substanciado pelos, 240 a 242, da lei nº 7.799, de 19/12/2002, bem como prescreve no artigo 205 da lei nº 5.172, de 25 de outubro de 1966 (Código Tributário Nacional), não constam débitos inscritos na Dívida Ativa, em nome do sujeito passivo acima identificado.

**Validade da Certidão: 90 (noventa) dias: 30/10/2025.**

A autenticidade desta certidão deverá ser confirmada no endereço:

<http://portal.sefaz.ma.gov.br/>, clicando no item "Certidões" e em seguida em "Validação de Certidão Negativa de Dívida Ativa".

**CERTIDÃO EMITIDA GRATUITAMENTE.**

**Data Impressão:** 02/09/2025 15:05:32



**GOVERNO DO ESTADO DO MARANHÃO  
SECRETARIA DE ESTADO DA FAZENDA**

**CERTIDÃO NEGATIVA DE DÉBITO**

**Nº Certidão:** 185534/25

**Data da Certidão:** 30/07/2025 17:40:04

**CPF/CNPJ 69391274000155 NÃO INSCRITO NO CADASTRO DE  
CONTRIBUENTES DO ICMS DO ESTADO MARANHÃO.**

Certificamos que, após a realização das consultas procedidas no sistema desta Secretaria, substanciado pelos artigos 240 a 242, da lei nº 7.799, de 19/12/2002 e disposto no artigo 205 da lei nº 5.172, de 25 de outubro de 1966 (Código Tributário Nacional), não constam débitos relativos aos tributos estaduais, administrados por esta Secretaria, em nome do sujeito passivo acima identificado. Ressalvado, todavia, à Fazenda Pública Estadual o direito da cobrança de dívidas que venham a ser apuradas e não alcançadas pela decadência.

**Validade da Certidão: 90 (noventa) dias: 28/10/2025.**

A autenticidade desta certidão deverá ser confirmada no endereço:  
<http://portal.sefaz.ma.gov.br/>, clicando no item "Certidões" e em seguida em "Validação de Certidão Negativa de Débito".

**CERTIDÃO EMITIDA GRATUITAMENTE.**

**Data Impressão:** 02/09/2025 15:00:07



PREFEITURA DE SAO LUÍS

SECRETARIA MUNICIPAL DA FAZENDA

CERTIDÃO NEGATIVA

Número da Certidão: 00011835142025

Validade: 01/01/2026

Certificamos que até a presente data não consta débito fiscal relativo a pessoa jurídica, descrita abaixo, reserva-se o direito de a fazenda municipal cobrar dívidas posteriormente comprovadas, hipótese prevista nos artigos 80 e 146, da lei 6.289, de 28/12/2017 do código tributário municipal.

DADOS DA PESSOA JURÍDICA	
CNPJ: 69.391.274/0001-55	Inscrição Municipal: 33515006
Razão Social: SF ENGENHARIA EXECUTORES E CONSULTORES LTDA	
ATIVIDADE ECONÔMICA PRINCIPAL	
412040000 – CONSTRUCAO DE EDIFICIOS	
ENDEREÇO DE LOCALIZACAO	
Logradouro: RUA Renato Viana	
Número: 110	Complemento: LETRA A;
Bairro: Vila Ivar Saldanha	
Município: SAO LUIS – MA	CEP: 65036000

A presente certidão, sem conter rasuras, tem sua eficácia até a data de validade acima informada, tendo sido lavrada em São Luís (MA), em **03 de setembro de 2025 as 14:05**, sob o código de autenticidade nº **A62E47478950D9D9C134C1C9694788DA**.

A autenticidade desta certidão poderá ser confirmada na Internet, em  
<https://stm.semfaz.saoluis.ma.gov.br/validacaocertidao>.

**"NÃO É VÁLIDA A CERTIDÃO QUE CONTIVER EMENDAS, RASURAS OU ENTRELINHAS."**