

OFICIO Nº 179/2026 – GAB. SINURB

Chapadina MA, 24 de abril de 2026.

À Senhora
DEUSILENE MENESES PONTES
Secretária de Municipal Finanças

Assunto: Processo para pagamento da 5ª medição dos serviços de construção da Secretaria de Infraestrutura e Urbanismo de Chapadina, executados pela Empresa IDL EMPREENDIMENTOS LTDA.

Senhora Secretaria,

Com os cumprimentos iniciais, aproveitamos do expediente, para encaminhar em anexo processo para pagamento da **5ª Medição** de serviços executados pela empresa **IDL EMPREENDIMENTOS LTDA**, sob nº CNPJ: 00.513.233/0001-98, referente execução dos **serviços de construção da Secretaria de Infraestrutura e Urbanismo de Chapadina**, Conforme:

Contrato nº 225/2025,
Processo Adm. nº 3093/2025,
Concorrência nº 024/2025,
NF nº 075,
Valor R\$ 141.253,81,

DADOS PARA PAGAMENTO:
BANCO DO BRASIL
AG. 4323-0
C/C. 50835-7
IDL EMPREENDIMENTOS LTDA

Sem mais para o momento, colocamo-nos a disposição para eventuais esclarecimentos ao tempo que renovamos votos de elevada estima e consideração.

Atenciosamente,



RAIMUNDO PERES DA SILVA FILHO
Secretário Municipal de Infraestrutura e Urbanismo

Ao
Sr. Raimundo Peres da Silva Filho
SECRETARIO DE INFRAESTRUTURA E URBANISMO
CHAPADINHA-MA

REF.: 5ª MEDIÇÃO CONTRATO 225/2025

OFICIO DE SOLICITAÇÃO DE MEDIÇÃO

A empresa **IDL EMPREENDIMENTOS LTDA**, estabelecida na **Rua Das Juçaras, Cond Executive Lake, Número 3, Sala 402, Renascença, São Luís – MA, CEP 65.075 – 230** inscrita no Cadastro Nacional de Pessoa Jurídica do Ministério da Fazenda sob nº **00.513.233/0001 – 98**, , através da sua sócia proprietária **Beatriz Pereira Diniz**, CPF **014.291.133 - 08**, RG **015466842000**, vem solicitar a **5 medição do contrato para construção da secretaria de infraestrutura e urbanismo de Chapadinha.**

São Luís, MA – 22 de ABRIL de 2026

BEATRIZ
PEREIRA
DINIZ:0142911
3308

Assinado de forma
digital por BEATRIZ
PEREIRA
DINIZ:01429113308
Dados: 2026.04.23
12:05:36 -03'00'

BEATRIZ PEREIRA DINIZ
SOCIA-PROPRIETARIA
IDL EMPREENDIMENTOS LTDA



PLANILHA DE MEDIÇÃO
CONTRATAÇÃO DE EMPRESA ESPECIALIZADA PARA SERVIÇOS DE CONSTRUÇÃO DA SECRETARIA DE INFRAESTRUTURA E URBANISMO DE CHAPADINHA

5º (QUINTA)
 20/03/2026-20/04/2026
 PERÍODO
 20/04/2026
 DATA

ITEM	CÓDIGO	DESCRIÇÃO	FONTE	UNID	QNT	CONTRATO		PÇ TOTAL	QUANTIDADE		AC ANT	AC TOTAL	FINANCEIRO		SALDO	%
						PÇ UNITARIO	QNT		AC AT	AC TOTAL			AC ATUAL	AC TOTAL		
1 ADMINISTRAÇÃO LOCAL																
1.1	90778	EXECUÇÃO E PROJETOS DA ENGENHARIA	SINAPI	H	120,00	R\$ 115,02	R\$ 13.871,40	R\$ 29.225,60	96,00	12,00	11.099,52	R\$ 12.466,96	R\$ 1.387,44	R\$ 1.387,44	10,00%	
1.2	90776	ENCARGADO GERAL COM ENCARGOS COMPLEMENTARES	SINAPI	H	540,00	R\$ 28,43	R\$ 15.352,20	R\$ 15.352,20	432,00	54,00	12.281,76	R\$ 13.816,98	R\$ 1.535,22	R\$ 1.535,22	10,00%	
2 DEMOLIÇÕES E REMOÇÕES																
2.1	S97629	DEMOLIÇÃO DE ALVENARIA DE BLOCO FURADO, DE FORMA MANUAL, SEM REAPROVEITAMENTO. AF. 09/2023	ORSE	M3	16,05	R\$ 56,72	R\$ 910,36	R\$ 910,36	16,05			R\$ 910,36	R\$ -	R\$ 0,00	0,00%	
2.2	S935885	TRANSPORTE COM CAMINHÃO BASCULANTE DE 10 M³, EM VIA URBANA EM LEITO NATURAL (UNIDADE: M3XKM). AF. 07/2020	ORSE	M3XKM	320,85	R\$ 2,97	R\$ 952,92	R\$ 952,92	320,85			R\$ 952,92	R\$ -	R\$ 0,00	0,00%	
2.3	98524	LIMPEZA MANUAL DE VEGETAÇÃO EM TERRENO COM ENXADA. AF. 03/2024	SINAPI	M2	192,00	R\$ 4,63	R\$ 888,96	R\$ 888,96	192,00			R\$ 888,96	R\$ -	R\$ 0,00	0,00%	
3 SERVIÇOS PRELIMINARES																
3.1	S11387	PLACA DE ORRA EM LONA COM IMPRESSÃO DIGITAL 1,50 X 2,00M, INCLUSIVE ESTRUTURA EM METALON 20 X 20CM E ESCORAMENTO, INSTALADA - REV.02 - 09/2021	ORSE	UN	1,00	R\$ 735,00	R\$ 735,00	R\$ 735,00	1,00			R\$ 735,00	R\$ -	R\$ 0,00	0,00%	
3.2	S04176	LOCAÇÃO DE CONSTRUÇÃO DE EDIFICAÇÃO ENTRE 200 E 1000 M2, INCLUSIVE EXECUÇÃO DE CARRILHO DE MADEIRA	ORSE	M2	220,10	R\$ 6,12	R\$ 1.347,01	R\$ 1.347,01	220,10			R\$ 1.347,01	R\$ -	R\$ 0,00	0,00%	
3.3	98459	TAPUME COM TELHA METÁLICA, AF. 03/2024 INCLUSIVE VEDAÇÃO DO BARRACÃO	SINAPI	M2	125,00	R\$ 93,92	R\$ 11.740,00	R\$ 11.740,00	125,00			R\$ 11.740,00	R\$ -	R\$ 0,00	0,00%	
3.4	S11703	BARRACÃO ABERTO PARA APOIO À PRODUÇÃO (CARPINTARIA, CENTRAL DE ARMAÇÃO OFICINA, ETC.) C/ TESOURAS, TELHA 4MM, PISO EM CONCRETO DESEMPOLADO	ORSE	M2	12,00	R\$ 193,51	R\$ 2.322,12	R\$ 2.322,12	12,00			R\$ 2.322,12	R\$ -	R\$ 0,00	0,00%	
4 MOVIMENTAÇÕES DE TERRA																
4.1	93358	ESCAVAÇÃO MANUAL DE VALA, AF. 09/2024	SINAPI	M3	8,25	R\$ 85,52	R\$ 705,54	R\$ 705,54	8,25			R\$ 705,54	R\$ -	R\$ 0,00	0,00%	
4.2	93358	ESCAVAÇÃO MANUAL DE SAPATAS	SINAPI	M3	121,50	R\$ 85,52	R\$ 10.390,68	R\$ 10.390,68	121,50			R\$ 10.390,68	R\$ -	R\$ 0,00	0,00%	
4.3	C2921	REATERRO C/COMPACTAÇÃO MANUAL	SEINFR	M3	86,00	R\$ 22,30	R\$ 1.917,80	R\$ 1.917,80	86,00			R\$ 1.917,80	R\$ -	R\$ 0,00	0,00%	
4.4	94319	ATERRO MANUAL DE VALAS COM SOLO ARGILO-ARENOSO. AF. 08/2023	SINAPI	M3	60,00	R\$ 78,42	R\$ 4.705,20	R\$ 4.705,20	60,00			R\$ 4.705,20	R\$ -	R\$ 0,00	0,00%	
5 INFRAESTRUTURA																
5.1 ALICERCE E EMPASAMENTOS																
5.1.1	C3604	MUITRÃO MISTO ALVENARIA DE EMPASAMENTO C/TL, FURADO, C/ ARG. MISTA LOCAL HIDRATADA - PARA NIVELAMENTO	SEINFR	M3	8,25	R\$ 405,99	R\$ 3.349,42	R\$ 3.349,42	8,25			R\$ 3.349,42	R\$ -	R\$ 0,00	0,00%	
5.2 SAPATAS ISOLADAS																
5.2.1	98619	LASTRO DE CONCRETO MAGRO, APLICADO EM BLOCOS DE COROAMENTO OU SAPATAS, ESPESURA DE 5 CM. AF. 01/2024	SINAPI	M2	81,00	R\$ 41,96	R\$ 3.398,76	R\$ 3.398,76	81,00			R\$ 3.398,76	R\$ -	R\$ 0,00	0,00%	
5.2.2	98546	ARMAÇÃO DE BLOCO UTILIZANDO AÇO CA-50 DE 10 MM - MONTAGEM. AF. 01/2024	SINAPI	KG	833,00	R\$ 14,55	R\$ 12.120,15	R\$ 12.120,15	833,00			R\$ 12.120,15	R\$ -	R\$ 0,00	0,00%	
5.2.3	94965	CONCRETO FCK = 25MPA, TRACO 1:2:3:7 (EM MASSA SECA DE CIMENTO/ AREIA MÉDIA/ BRITA 1) - PREPARO MECÂNICO COM BETONEIRA 400 L. AF. 05/2021	SINAPI	M3	32,40	R\$ 565,15	R\$ 18.310,86	R\$ 18.310,86	32,40			R\$ 18.310,86	R\$ -	R\$ 0,00	0,00%	
5.3 VIGAS BALDRAME																
5.3.1	S11657	FORMA PLANA PARA ESTRUTURAS EM COMPENSADO RESINADO DE 10MM, 07 USOS, INCLUSIVE ESCORAMENTO - REVISADA 07.2015.	ORSE	M2	80,00	R\$ 45,24	R\$ 3.619,20	R\$ 3.619,20	80,00			R\$ 3.619,20	R\$ -	R\$ 0,00	0,00%	

5.3.2	92759	ARMAÇÃO DE PILAR OU VIGA DE ESTRUTURA CONVENCIONAL DE CONCRETO ARMADO UTILIZANDO AÇO CA-60 DE 5,0 MM - MONTAGEM, AF_06/2022	SINAPI	KG	146,30	R\$	14,52	R\$	2.124,28	146,30	2.124,28	R\$	2.124,28	R\$	0,00	0,00%
5.3.3	92761	ARMAÇÃO DE PILAR OU VIGA DE ESTRUTURA CONVENCIONAL DE CONCRETO ARMADO UTILIZANDO AÇO CA-50 DE 8,0 MM - MONTAGEM, AF_06/2022	SINAPI	KG	231,00	R\$	13,04	R\$	3.012,24	231,00	3.012,24	R\$	3.012,24	R\$	-	0,00%
5.3.4	94965	CONCRETO FCK = 25MPA, TRAÇO 1:2:3:2,7 (EM MASSA SECA DE CIMENTO/ AREIA MÉDIA/ BRITA 1) - PREPARO MECÂNICO COM BETONEIRA 400 L, AF_05/2021	SINAPI	M3	5,60	R\$	565,15	R\$	3.164,84	5,60	3.164,84	R\$	3.164,84	R\$	-	0,00%
5.3.5	S04963	IMPERMEABILIZAÇÃO DE ALICERCE E VIGA BALDRAME COM 2 DEMÃOS DE TINTA ASFÁLTICA TIPO NEUTROL DA VEDACIT OU SIMILAR, EXCETO ARGAMASSA IMPERMEABILIZAÇÃO	ORSE	M2	100,00	R\$	27,08	R\$	2.708,00	100,00	2.708,00	R\$	2.708,00	R\$	-	0,00%
6	SUPRAESTRUTURA															
6.1	PILARES															
6.1.1	S11657	FORMA PLANA PARA ESTRUTURAS EM COMPENSADO RESINADO DE 10MM, 07 USOS, INCLUSIVE ESCORAMENTO - REVISADA 07.2015	ORSE	M2	216,00	R\$	46,25	R\$	9.990,00	216,00	9.990,00	R\$	9.990,00	R\$	-	0,00%
6.1.2	92759	ARMAÇÃO DE PILAR OU VIGA DE ESTRUTURA CONVENCIONAL DE CONCRETO ARMADO UTILIZANDO AÇO CA-60 DE 5,0 MM - MONTAGEM, AF_06/2022	SINAPI	KG	336,00	R\$	14,52	R\$	4.878,72	336,00	4.878,72	R\$	4.878,72	R\$	-	0,00%
6.1.3	92762	ARMAÇÃO DE PILAR OU VIGA DE ESTRUTURA CONVENCIONAL DE CONCRETO ARMADO UTILIZANDO AÇO CA-50 DE 10,0 MM - MONTAGEM, AF_06/2022	SINAPI	KG	1.120,00	R\$	11,69	R\$	13.092,80	1.120,00	13.092,80	R\$	13.092,80	R\$	-	0,00%
6.1.4	94965	CONCRETO FCK = 25MPA, TRAÇO 1:2:3:2,7 (EM MASSA SECA DE CIMENTO/ AREIA MÉDIA/ BRITA 1) - PREPARO MECÂNICO COM BETONEIRA 400 L, AF_05/2021	SINAPI	M3	17,80	R\$	565,15	R\$	10.059,67	17,80	10.059,67	R\$	10.059,67	R\$	-	0,00%
6.1.5	103670	LANÇAMENTO COM USO DE BALDES, ADENSAMENTO E ACABAMENTO DE CONCRETO EM ESTRUTURAS, AF_02/2022	SINAPI	M3	17,80	R\$	292,60	R\$	5.208,28	17,80	5.208,28	R\$	5.208,28	R\$	-	0,00%
6.2	VIGAS															
6.2.1	VIGAS N350															
6.2.1.1	S11657	FORMA PLANA PARA ESTRUTURAS EM COMPENSADO RESINADO DE 10MM, 07 USOS, INCLUSIVE ESCORAMENTO - REVISADA 07.2015	ORSE	M2	144,00	R\$	46,25	R\$	6.660,00	144,00	6.660,00	R\$	6.660,00	R\$	-	0,00%
6.2.1.2	92759	ARMAÇÃO DE PILAR OU VIGA DE ESTRUTURA CONVENCIONAL DE CONCRETO ARMADO UTILIZANDO AÇO CA-60 DE 5,0 MM - MONTAGEM, AF_06/2022	SINAPI	KG	221,50	R\$	14,52	R\$	3.216,18	221,50	3.216,18	R\$	3.216,18	R\$	-	0,00%
6.2.1.3	92762	ARMAÇÃO DE PILAR OU VIGA DE ESTRUTURA CONVENCIONAL DE CONCRETO ARMADO UTILIZANDO AÇO CA-50 DE 10,0 MM - MONTAGEM, AF_06/2022	SINAPI	KG	444,00	R\$	11,69	R\$	5.190,36	444,00	5.190,36	R\$	5.190,36	R\$	-	0,00%
6.2.1.4	94965	CONCRETO FCK = 25MPA, TRAÇO 1:2:3:2,7 (EM MASSA SECA DE CIMENTO/ AREIA MÉDIA/ BRITA 1) - PREPARO MECÂNICO COM BETONEIRA 400 L, AF_05/2021	SINAPI	M3	10,80	R\$	565,15	R\$	6.103,62	10,80	6.103,62	R\$	6.103,62	R\$	-	0,00%
6.2.1.5	103670	LANÇAMENTO COM USO DE BALDES, ADENSAMENTO E ACABAMENTO DE CONCRETO EM ESTRUTURAS, AF_02/2022	SINAPI	M3	10,80	R\$	292,60	R\$	3.160,08	10,80	3.160,08	R\$	3.160,08	R\$	-	0,00%
6.2.2	VIGAS N700															
6.2.2.1	S11657	FORMA PLANA PARA ESTRUTURAS EM COMPENSADO RESINADO DE 10MM, 07 USOS, INCLUSIVE ESCORAMENTO - REVISADA 07.2015	ORSE	M2	67,05	R\$	46,25	R\$	3.101,06	67,05	3.101,06	R\$	3.101,06	R\$	0,00	0,00%
6.2.2.2	92761	ARMAÇÃO DE PILAR OU VIGA DE ESTRUTURA CONVENCIONAL DE CONCRETO ARMADO UTILIZANDO AÇO CA-50 DE 8,0 MM - MONTAGEM, AF_06/2022	SINAPI	KG	220,00	R\$	13,04	R\$	2.868,80	220,00	2.868,80	R\$	2.868,80	R\$	-	0,00%
6.2.2.3	92759	ARMAÇÃO DE PILAR OU VIGA DE ESTRUTURA CONVENCIONAL DE CONCRETO ARMADO UTILIZANDO AÇO CA-60 DE 5,0 MM - MONTAGEM, AF_06/2022	SINAPI	KG	120,00	R\$	14,52	R\$	1.742,40	120,00	1.742,40	R\$	1.742,40	R\$	-	0,00%

6.2.2.4	94985	CONCRETO FCK = 25MPA, TRACO 1.2.3.2.7 (EM MASSA SECA DE CIMENTO/ AREIA MÉDIA/ BRITA 1) - PREPARO MECÂNICO COM BETONEIRA 400 L. AF. 05/2021	SINAPI	M3	4,10	R\$	565,15	R\$	2.317,12	4,10	R\$	2.317,12	R\$	-	R\$	2.317,12	R\$	0,01	0,00%
6.2.2.5	103670	LANÇAMENTO COM USO DE BALDES, ADENSAMENTO E ACABAMENTO DE CONCRETO EM ESTRUTURAS. AF. 02/2022	SINAPI	M3	4,10	R\$	292,60	R\$	1.199,66	4,10	R\$	1.199,66	R\$	-	R\$	1.199,66	R\$	-	0,00%
6.2.3		VIGAS CAIXA D'ÁGUA						R\$	2.556,82										
6.2.3.1	S11657	FORMA PLANA PARA ESTRUTURAS. EM COMPENSADO RESINADO DE 10MM. 07 USOS, INCLUSIVE ESCORAMENTO.-REVISADA 07/2015	ORSE	M2	15,00	R\$	46,25	R\$	693,75	15,00	R\$	693,75	R\$	-	R\$	693,75	R\$	-	0,00%
6.2.3.2	92759	ARMAÇÃO DE PILAR OU VIGA DE ESTRUTURA CONVENCIONAL DE CONCRETO ARMADO UTILIZANDO AÇO CA-60 DE 5,0 MM.- MONTAGEM. AF. 06/2022	SINAPI	KG	23,10	R\$	14,52	R\$	335,41	23,10	R\$	335,41	R\$	-	R\$	335,41	R\$	0,00	0,00%
6.2.3.3	94985	CONCRETO FCK = 25MPA, TRACO 1.2.3.2.7 (EM MASSA SECA DE CIMENTO/ AREIA MÉDIA/ BRITA 1) - PREPARO MECÂNICO COM BETONEIRA 400 L. AF. 05/2021	SINAPI	M3	1,15	R\$	565,15	R\$	649,92	1,15	R\$	649,92	R\$	-	R\$	649,92	R\$	0,00	0,00%
6.2.3.4	103670	LANÇAMENTO COM USO DE BALDES, ADENSAMENTO E ACABAMENTO DE CONCRETO EM ESTRUTURAS. AF. 02/2022	SINAPI	M3	1,15	R\$	292,60	R\$	336,49	1,15	R\$	336,49	R\$	-	R\$	336,49	R\$	-	0,00%
6.2.3.5	92762	ARMAÇÃO DE PILAR OU VIGA DE ESTRUTURA CONVENCIONAL DE CONCRETO, ARMADO UTILIZANDO AÇO CA-50 DE 10,0 MM.- MONTAGEM. AF. 06/2022	SINAPI	KG	46,30	R\$	11,69	R\$	541,25	46,30	R\$	541,25	R\$	-	R\$	541,25	R\$	0,00	0,00%
6.2.4		VIGAS PLATIBANDAS						R\$	5.150,27										
6.2.4.1	S11657	FORMA PLANA PARA ESTRUTURAS. EM COMPENSADO RESINADO DE 10MM. 07 USOS, INCLUSIVE ESCORAMENTO.-REVISADA 07/2015	ORSE	M2	31,60	R\$	46,25	R\$	1.461,50	31,60	R\$	1.461,50	R\$	-	R\$	1.461,50	R\$	-	0,00%
6.2.4.2	92761	ARMAÇÃO DE PILAR OU VIGA DE ESTRUTURA CONVENCIONAL DE CONCRETO ARMADO UTILIZANDO AÇO CA-50 DE 8,0 MM.- MONTAGEM. AF. 06/2022	SINAPI	KG	100,00	R\$	13,04	R\$	1.304,00	100,00	R\$	1.304,00	R\$	-	R\$	1.304,00	R\$	-	0,00%
6.2.4.3	92759	ARMAÇÃO DE PILAR OU VIGA DE ESTRUTURA CONVENCIONAL DE CONCRETO ARMADO UTILIZANDO AÇO CA-60 DE 5,0 MM.- MONTAGEM. AF. 06/2022	SINAPI	KG	52,00	R\$	14,52	R\$	755,04	52,00	R\$	755,04	R\$	-	R\$	755,04	R\$	-	0,00%
6.2.4.4	94985	CONCRETO FCK = 25MPA, TRACO 1.2.3.2.7 (EM MASSA SECA DE CIMENTO/ AREIA MÉDIA/ BRITA 1) - PREPARO MECÂNICO COM BETONEIRA 400 L. AF. 05/2021	SINAPI	M3	1,90	R\$	565,15	R\$	1.073,79	1,90	R\$	1.073,79	R\$	-	R\$	1.073,79	R\$	0,01	0,00%
6.2.4.5	103670	LANÇAMENTO COM USO DE BALDES, ADENSAMENTO E ACABAMENTO DE CONCRETO EM ESTRUTURAS. AF. 02/2022	SINAPI	M3	1,90	R\$	292,60	R\$	555,94	1,90	R\$	555,94	R\$	-	R\$	555,94	R\$	-	0,00%
6.3		LAJES						R\$	33.786,48										
6.3.1	S1019635	LAJE PRÉ-MOLDADA UNIDIRECIONAL, BIAPOIADA, PARA PISO, ENCHIMENTO EM CERÂMICA, VIGOTA CONVENCIONAL, ALTURA TOTAL DA LAJE (ENCHIMENTO+CAPA) = (8+4). AF. 11/2020	ORSE	M2	196,00	R\$	172,38	R\$	33.786,48	196,00	R\$	33.786,48	R\$	-	R\$	32.752,20	R\$	1.034,28	3,06%
6.4		VERGAS E CONTRAVERGAS						R\$	5.956,92										
6.4.1	105024	VERGA MOLDADA IN LOCO EM CONCRETO, ESPESSURA DE *10* CM. AF. 03/2024 - PORTAS	SINAPI	M	77,00	R\$	53,78	R\$	4.141,06	77,00	R\$	4.141,06	R\$	-	R\$	4.141,06	R\$	-	0,00%
6.4.2	105030	CONTRAVERGA MOLDADA IN LOCO EM CONCRETO, ESPESSURA DE *10* CM. AF. 03/2024 - JANELAS	SINAPI	M	43,40	R\$	41,84	R\$	1.815,86	43,40	R\$	1.815,86	R\$	-	R\$	1.815,86	R\$	0,00	0,00%
7		ALVENARIAS E PAINÉIS						R\$	106.114,92										
7.1	S1033325	ALVENARIA DE VEDAÇÃO DE BLOCOS CERÂMICOS FURADOS NA HORIZONTAL DE 8X14X19 CM (ESPESSURA 9 CM) E ARGAMASSA DE ASSENTAMENTO COM PREPARO EM BETONEIRA. AF. 12/2021	ORSE	M2	982,00	R\$	108,06	R\$	106.114,92	982,00	R\$	106.114,92	R\$	-	R\$	106.114,92	R\$	-	0,00%
8		COBERTURA						R\$	66.916,94										
8.1	101979	CHAPIM (RIFO CAPA) EM AÇO GALVANIZADO, CORTE 33. AF. 11/2020	SINAPI	M	37,00	R\$	38,98	R\$	1.442,26	37,00	R\$	1.442,26	R\$	-	R\$	1.442,26	R\$	-	0,00%
8.2	S08637	CHAPIM DE CONCRETO PRÉ-MOLDADO TUBO PVC, SERIE NORMAL, ESGOTO PREDIAL, DN 100 MM, FORNECIDO E INSTALADO EM RAMAL DE DESCARGA OU RAMAL DE ESGOTO SANITÁRIO. AF. 08/2022 - INSTALAÇÕES PLUVIAIS	ORSE	M	64,00	R\$	49,59	R\$	3.173,76	64,00	R\$	3.173,76	R\$	-	R\$	3.173,76	R\$	-	0,00%
8.3	S89745	RAMAL DE DESCARGA OU RAMAL DE ESGOTO SANITÁRIO. AF. 08/2022 - INSTALAÇÕES PLUVIAIS	ORSE	M	36,00	R\$	34,20	R\$	1.231,20	36,00	R\$	1.231,20	R\$	-	R\$	1.231,20	R\$	-	0,00%

10.3.1	102617	CAIXA D'ÁGUA EM POLIÉSTER REFORÇADO COM FIBRA DE VIDRO, 5000 LITROS - FORNECIMENTO E INSTALAÇÃO, AF_06/2021	SINAPI	UN	1,00	R\$	3.571,21	R\$	3.571,21	R\$	3.571,21	R\$	3.571,21	R\$	-	-	0,00%
10.3.2	C2617	TUBO PVC SOLD, MARROM D= 32MM (1")	SEINFRA	M	30,00	R\$	12,66	R\$	379,80	R\$	379,80	R\$	379,80	R\$	-	-	100,00%
10.3.3	S94704S	ADAPTADOR COM FLANGE E ANEL DE VEDAÇÃO, PVC, SOLDÁVEL, DN 22 MM X 1", INSTALADO EM RESERVAÇÃO PREDIAL DE ÁGUA - FORNECIMENTO E INSTALAÇÃO, AF_04/2024	ORSE	UN	1,00	R\$	23,75	R\$	23,75	R\$	23,75	R\$	23,75	R\$	-	-	0,00%
10.3.4	94797	TORNEIRA DE BOIA PARA CAIXA D'ÁGUA, ROSCÁVEL, 1" - FORNECIMENTO E INSTALAÇÃO, AF_08/2021	SINAPI	UN	1,00	R\$	73,17	R\$	73,17	R\$	73,17	R\$	73,17	R\$	-	-	0,00%
10.3.5	94492	REGISTRO DE ESFERA, PVC, SOLDÁVEL, COM VOLANTE, DN 50 MM - FORNECIMENTO E INSTALAÇÃO, AF_08/2021	SINAPI	UN	1,00	R\$	73,65	R\$	73,65	R\$	73,65	R\$	73,65	R\$	-	-	0,00%
10.3.6	S94706S	ADAPTADOR COM FLANGE E ANEL DE VEDAÇÃO, PVC, SOLDÁVEL, DN 50 MM X 1 1/2", INSTALADO EM RESERVAÇÃO PREDIAL DE ÁGUA - FORNECIMENTO E INSTALAÇÃO, AF_04/2024	ORSE	UN	1,00	R\$	31,67	R\$	31,67	R\$	31,67	R\$	31,67	R\$	-	-	0,00%
11		INSTALAÇÕES ELÉTRICAS E LÓGICA					R\$ 47.676,96										
11.1		ELETRODUTOS DA REDE					R\$ 9.757,22										
11.1.1	S91834S	ELETRODUTO FLEXÍVEL CORRUGADO, PVC, DN 25 MM (3/4"), PARA CIRCUITOS TERMINAIS, INSTALADO EM FORRO - FORNECIMENTO E INSTALAÇÃO, AF_03/2023	ORSE	M	300,00	R\$	16,26	R\$	4.878,00	R\$	4.878,00	R\$	4.878,00	R\$	975,60	R\$	30,00%
11.1.2	S91836S	ELETRODUTO FLEXÍVEL CORRUGADO, PVC, DN 32 MM (1"), PARA CIRCUITOS TERMINAIS, INSTALADO EM FORRO - FORNECIMENTO E INSTALAÇÃO, AF_03/2023	ORSE	M	100,00	R\$	19,15	R\$	1.915,00	R\$	1.915,00	R\$	1.915,00	R\$	383,00	R\$	80,00%
11.1.3	S91840S	ELETRODUTO FLEXÍVEL CORRUGADO, PEAD, DN 40 MM (1 1/4"), PARA CIRCUITOS TERMINAIS, INSTALADO EM FORRO - FORNECIMENTO E INSTALAÇÃO, AF_03/2023	ORSE	M	100,00	R\$	19,69	R\$	1.969,00	R\$	1.969,00	R\$	1.969,00	R\$	-	-	100,00%
11.1.4	S93006S	ELETRODUTO RÍGIDO ROSCÁVEL, PVC, DN 50 MM (1 1/2"), PARA REDE ENTERRADA DE DISTRIBUIÇÃO DE ENERGIA ELÉTRICA - FORNECIMENTO E INSTALAÇÃO, AF_12/2021	ORSE	M	54,00	R\$	18,43	R\$	995,22	R\$	995,22	R\$	995,22	R\$	-	-	100,00%
11.2		CABOS					R\$ 10.515,96										
11.2.1	S91925S	CABO DE COBRE FLEXÍVEL ISOLADO, 1,5 MM², ANTI-CHAMA 0,6/1,0 KV, PARA CIRCUITOS TERMINAIS - FORNECIMENTO E INSTALAÇÃO, AF_03/2023	ORSE	M	310,00	R\$	3,65	R\$	1.131,50	R\$	1.131,50	R\$	1.131,50	R\$	-	-	100,00%
11.2.2	S91926S	CABO DE COBRE FLEXÍVEL ISOLADO, 2,5 MM², ANTI-CHAMA 450/750 V, PARA CIRCUITOS TERMINAIS - FORNECIMENTO E INSTALAÇÃO, AF_03/2023	ORSE	M	890,00	R\$	4,37	R\$	3.889,30	R\$	3.889,30	R\$	3.889,30	R\$	-	-	100,00%
11.2.3	S91928S	CABO DE COBRE FLEXÍVEL ISOLADO, 4 MM², ANTI-CHAMA 450/750 V, PARA CIRCUITOS TERMINAIS - FORNECIMENTO E INSTALAÇÃO, AF_03/2023	ORSE	M	580,00	R\$	6,78	R\$	3.932,40	R\$	3.932,40	R\$	3.932,40	R\$	-	-	100,00%
11.2.4	101562	CABO DE COBRE FLEXÍVEL ISOLADO, 25 MM², 0,6/1,0 KV, PARA REDE AÉREA DE DISTRIBUIÇÃO DE ENERGIA ELÉTRICA DE BAIXA TENSÃO - FORNECIMENTO E INSTALAÇÃO, AF_07/2020	SINAPI	M	54,00	R\$	28,94	R\$	1.562,76	R\$	1.562,76	R\$	1.562,76	R\$	-	-	100,00%
11.3		PONTOS DE TOMADAS E LÓGICA					R\$ 13.880,75										
11.3.1	00007543	TAMPA GEMA EM PVC PARA CONDULETE 4 X 2", INTERNET E LÓGICA	SINAPI	UN	4,00	R\$	5,87	R\$	23,48	R\$	23,48	R\$	23,48	R\$	5,87	R\$	75,00%
11.3.2	104475	COMPOSIÇÃO PARAMÉTRICA DE PONTO ELÉTRICO DE TOMADA DE USO GERAL 2P+1 (10A/250V) EM EDIFÍCIO RESIDENCIAL COM ELETRODUTO EMBUTIDO EM RASGOS NAS PAREDES, INCLUSIVE TOMADA, ELETRODUTO, CABO, RASGO, QUEBRA E CHUMBAMENTO, AF_11/2022	SINAPI	UN	74,00	R\$	146,51	R\$	10.841,74	R\$	10.841,74	R\$	10.841,74	R\$	2.197,65	R\$	63,51%

11.3.3	104480	COMPOSIÇÃO PARAMÉTRICA DE PONTO ELÉTRICO DE TOMADA DE USO ESPECÍFICO 2P+T (20A/250V) EM EDIFÍCIO RESIDENCIAL COM ELETRODUTO EMBUTIDO SEM NECESSIDADE DE RASGOS, INCLUSO TOMADA, ELETRODUTO, CABO E QUEBRA (EXCETO CHUVEIRO). AF_11/2022	SINAPI	UN	14,00	R\$	142,14	R\$	1.989,96	3,00	2,00	5,00	R\$	426,42	R\$	284,28	R\$	710,70	R\$	1.279,26	64,29%	
11.3.4	104475	COMPOSIÇÃO PARAMÉTRICA DE PONTO ELÉTRICO DE TOMADA DE USO GERAL 2P+T (10A/250V) EM EDIFÍCIO RESIDENCIAL COM ELETRODUTO EMBUTIDO EM RASGOS NAS PAREDES, INCLUSO TOMADA, ELETRODUTO, CABO, RASGO, QUEBRA E CHUMBAMENTO. AF_11/2022 (COMBATE A INCÊNDIO)	SINAPI	UN	7,00	R\$	146,51	R\$	1.025,57	2,00	1,00	3,00	R\$	293,02	R\$	146,51	R\$	439,53	R\$	586,04	57,14%	
11.4	PONTOS DE ILUMINAÇÃO E LUMINÁRIAS																					
11.4.1	104473	COMPOSIÇÃO PARAMÉTRICA DE PONTO ELÉTRICO DE ILUMINAÇÃO, COM INTERRUPTOR SIMPLES, EM EDIFÍCIO RESIDENCIAL COM ELETRODUTO EMBUTIDO EM RASGOS NAS PAREDES, INCLUSO TOMADA, ELETRODUTO, CABO, RASGO E CHUMBAMENTO (SEM LUMINÁRIA E LÂMPADA). AF_11/2022	SINAPI	UN	44,00	R\$	170,17	R\$	7.487,48	0,00		0,00	R\$	-	R\$	-	R\$	-	7.487,48	100,00%		
11.4.2	S13176	LUMINÁRIA SOBREPOR QUADRADA LED 24W". 8500K.G-LIGHT OU SIMILAR	ORSE	UN	38,00	R\$	60,05	R\$	2.281,90	0,00		0,00	R\$	-	R\$	-	R\$	-	2.281,90	100,00%		
11.4.3	S975995	LUMINÁRIA DE EMERGÊNCIA, COM 30 LÂMPADAS LED DE 2 W, SEM REATOR - FORNECIMENTO E INSTALAÇÃO. AF_09/2024	ORSE	UN	7,00	R\$	16,33	R\$	114,31	0,00		0,00	R\$	-	R\$	-	R\$	-	114,31	100,00%		
11.4.4	97605	LUMINÁRIA ARANDELA TIPO MEIA LUA, DE SOBREPOR, COM 1 LÂMPADA LED DE 6 W, SEM REATOR - FORNECIMENTO E INSTALAÇÃO. AF_09/2024	SINAPI	UN	2,00	R\$	81,22	R\$	162,44	0,00		0,00	R\$	-	R\$	-	R\$	-	162,44	100,00%		
11.4.5	I11130	LUMINÁRIA TIPO SPOT DE EMBUTIR COM LÂMPADA LED 15W	ORSE	UN	4,00	R\$	53,75	R\$	215,00	0,00		0,00	R\$	-	R\$	-	R\$	-	215,00	100,00%		
11.5	QUADRO DE DISTRIBUIÇÃO E DISJUNTORES																					
11.5.1	C1092	DISJUNTOR MONOPOLAR EM QUADRO DE DISTRIBUIÇÃO 10A	SEINFRA	UN	4,00	R\$	20,40	R\$	81,60	0,00		0,00	R\$	-	R\$	-	R\$	-	81,60	100,00%		
11.5.2	C1093	DISJUNTOR MONOPOLAR EM QUADRO DE DISTRIBUIÇÃO 16A	SEINFRA	UN	6,00	R\$	20,40	R\$	122,40	0,00		0,00	R\$	-	R\$	-	R\$	-	122,40	100,00%		
11.5.3	C1095	DISJUNTOR MONOPOLAR EM QUADRO DE DISTRIBUIÇÃO 20A	SEINFRA	UN	14,00	R\$	20,40	R\$	285,60	0,00		0,00	R\$	-	R\$	-	R\$	-	285,60	100,00%		
11.5.4	C1128	DISJUNTOR TRIPOLAR EM QUADRO DE DISTRIBUIÇÃO 60A	SEINFRA	UN	2,00	R\$	98,96	R\$	197,92	0,00		0,00	R\$	-	R\$	-	R\$	-	197,92	100,00%		
11.5.5	S09041	DISPOSITIVO DE PROTEÇÃO CONTRA SURTO DE TENSÃO D/PS 60KA - 275V	ORSE	UN	2,00	R\$	85,23	R\$	170,46	0,00		0,00	R\$	-	R\$	-	R\$	-	170,46	100,00%		
11.5.6	S12226	QUADRO DE DISTRIBUIÇÃO DE EMBUTIR, EM CHAPA DE AÇO, PARA ATÉ 24 DISJUNTORES, COM BARRAMENTO, PADRÃO DIN, EXCLUSIVE DISJUNTORES - REV.01.03/2022	ORSE	UN	2,00	R\$	647,85	R\$	1.295,70	0,00		0,00	R\$	-	R\$	-	R\$	-	1.295,70	100,00%		
11.5.7	00001062	CAIXA INTERNA/EXTERNA DE MEDIÇÃO PARA 1 MEDIDOR TRIFÁSICO, COM VISOR, EM CHAPA DE AÇO 18 USG (PADRÃO DA CONCESSIONÁRIA LOCAL)	SINAPI	UN	1,00	R\$	230,30	R\$	230,30	0,00		0,00	R\$	-	R\$	-	R\$	-	230,30	100,00%		
11.6	ATERRAMENTO E SPDA																					
11.6.1	S03766	FORNECIMENTO E INSTALAÇÃO DE HASTE DE ATERRAMENTO 5/8"x3,00M COM CONECTOR	ORSE	UN	3,00	R\$	122,02	R\$	366,06	0,00		0,00	R\$	-	R\$	-	R\$	-	366,06	100,00%		
11.6.2	98111	CAIXA DE INSPEÇÃO PARA ATERRAMENTO CIRCULAR EM POLIETILENO, DIÂMETRO INTERNO = 0,3 M. AF_12/2020	SINAPI	UN	3,00	R\$	54,86	R\$	164,58	0,00		0,00	R\$	-	R\$	-	R\$	-	164,58	100,00%		
11.6.3	101562	CABO DE COBRE FLEXÍVEL ISOLADO, 25 MM², 0,6/1,0 KV, PARA REDE ÁREA DE DISTRIBUIÇÃO DE ENERGIA ELÉTRICA DE BAIXA TENSÃO - FORNECIMENTO E INSTALAÇÃO. AF_07/2020	SINAPI	M	12,00	R\$	28,94	R\$	347,28	0,00		0,00	R\$	-	R\$	-	R\$	-	347,28	100,00%		
12	REVESTIMENTOS																					
12.1	EM ARGAMASSA																					
12.1.1	87879	CHAPISCO APLICADO EM ALVENARIAS E ESTRUTURAS DE CONCRETO INTERNAS, COM COLHER DE PEDREIRO, ARGAMASSA TRAÇO 1:3 COM PREPARO EM BETONEIRA 400L. AF_10/2022	SINAPI	M2	1.800,00	R\$	4,59	R\$	8.262,00	1.080,00	1.080,00	1080,00	R\$	4.957,20	R\$	-	R\$	-	4.957,20	R\$	3.304,80	40,00%

12.1.2	87529	MASSA ÚNICA, EM ARGAMASSA TRACO 1:2/8 PREPARO MECÂNICO, APLICADA MANUALMENTE EM PAREDES INTERNAS DE AMBIENTES COM ÁREA ENTRE 5M² E 10M², E = 17,5MM, COM TALISCAS, AF_03/2024.	SINAPI	M2	1.800,00	R\$ 37,89	R\$ 68.202,00	800,00	180,00	1080,00	R\$ 34.101,00	R\$ 6.820,20	R\$ 40.921,20	R\$ 27.280,80	40,00%
12.2	CERÂMICOS						R\$ 6.582,40								
12.2.1	87275	REVESTIMENTO CERÂMICO PARA PAREDES INTERNAS COM PLACAS TIPO ESMALTADA DE DIMENSÕES 33x45 CM APLICADAS A MEIA ALTURA DAS PAREDES, AF_02/2023_PE - ÁREA LAVAVÉIS	SINAPI	M2	80,00	R\$ 82,28	R\$ 6.582,40	0,00		0,00	R\$ -	R\$ -	R\$ -	R\$ 6.582,40	100,00%
13	PISOS						R\$ 73.627,94								
13.1	EM GRANILITE						R\$ 22.312,79								
13.1.1	S1041625	PISO EM GRANILITE, MARMORITE OU GRANITINA EM AMBIENTES INTERNOS, COM ESPESSURA DE 8 MM, INCLUSO MISTURA EM BETONEIRA, COLOCAÇÃO DAS JUNTAS, APLICAÇÃO DO PISO, 4 POLIMENTOS COM POLITRIZ, ESTUCAMENTO, SELADOR E CERA, AF_06/2022	ORSE	M2	153,10	R\$ 91,40	R\$ 13.993,34	0,00		0,00	R\$ -	R\$ -	R\$ -	R\$ 13.993,34	100,00%
13.1.2	94439	(COMPOSIÇÃO REPRESENTATIVA) DO SERVIÇO DE CONTRAPISO EM ARGAMASSA TRACO 1:4 (CIM E AREIA), BETONEIRA 400 L, E = 4 CM ÁREAS SECAS E MOLHADAS SOBRE LAJE, E = 3 CM ÁREAS MOLHADAS SOBRE IMPERMEABILIZAÇÃO, CASA E EDIFICAÇÃO PÚBLICA PADRÃO, AF_11/2014	SINAPI	M2	153,10	R\$ 54,34	R\$ 8.319,45	122,48		122,48	R\$ 6.655,56	R\$ -	R\$ 6.655,56	R\$ 1.663,89	20,00%
13.2	CERÂMICOS						R\$ 5.231,60								
13.2.1	94439	(COMPOSIÇÃO REPRESENTATIVA) DO SERVIÇO DE CONTRAPISO EM ARGAMASSA TRACO 1:4 (CIM E AREIA), BETONEIRA 400 L, E = 4 CM ÁREAS SECAS E MOLHADAS SOBRE LAJE, E = 3 CM ÁREAS MOLHADAS SOBRE IMPERMEABILIZAÇÃO, CASA E EDIFICAÇÃO PÚBLICA PADRÃO, AF_11/2014	SINAPI	M2	40,00	R\$ 54,34	R\$ 2.173,60	0,00		0,00	R\$ -	R\$ -	R\$ -	R\$ 2.173,60	100,00%
13.2.2	87257	REVESTIMENTO CERÂMICO PARA PISO COM PLACAS TIPO ESMALTADA DE DIMENSÕES 60x60 CM APLICADA EM AMBIENTES DE ÁREA MAIOR QUE 10 M², AF_02/2023_PE	SINAPI	M2	40,00	R\$ 76,45	R\$ 3.058,00	0,00		0,00	R\$ -	R\$ -	R\$ -	R\$ 3.058,00	100,00%
13.3	PORCELANATOS						R\$ 34.741,80								
13.3.1	94439	(COMPOSIÇÃO REPRESENTATIVA) DO SERVIÇO DE CONTRAPISO EM ARGAMASSA TRACO 1:4 (CIM E AREIA), BETONEIRA 400 L, E = 4 CM ÁREAS SECAS E MOLHADAS SOBRE LAJE, E = 3 CM ÁREAS MOLHADAS SOBRE IMPERMEABILIZAÇÃO, CASA E EDIFICAÇÃO PÚBLICA PADRÃO, AF_11/2014	SINAPI	M2	180,00	R\$ 54,34	R\$ 9.781,20	72,00		72,00	R\$ 3.912,48	R\$ -	R\$ 3.912,48	R\$ 5.868,72	60,00%
13.3.2	87263	REVESTIMENTO CERÂMICO PARA PISO COM PLACAS TIPO PORCELANATO DE DIMENSÕES 60x60 CM APLICADA EM AMBIENTES DE ÁREA MAIOR QUE 10 M², AF_02/2023_PE	SINAPI	M2	180,00	R\$ 138,87	R\$ 24.960,60	0,00		0,00	R\$ -	R\$ -	R\$ -	R\$ 24.960,60	100,00%
13.4	RODAPÉS						R\$ 3.757,60								
13.4.1	S88650S	RODAPÉ CERÂMICO DE 7CM DE ALTURA COM PLACAS TIPO ESMALTADA DE DIMENSÕES 60x60CM, AF_02/2023	ORSE	M	335,50	R\$ 11,20	R\$ 3.757,60	0,00		0,00	R\$ -	R\$ -	R\$ -	R\$ 3.757,60	100,00%
13.5	EXTERNOS						R\$ 7.584,15								
13.5.1	S94993S	EXECUÇÃO DE PASSEIO (CALÇADA) OU PISO DE CONCRETO COM CONCRETO MOLDADO IN LOCO, USINADO, ACABAMENTO CONVENCIONAL, ESPESURA 6 CM, ARMADO, AF_08/2022	ORSE	M2	105,00	R\$ 72,23	R\$ 7.584,15	0,00		0,00	R\$ -	R\$ -	R\$ -	R\$ 7.584,15	100,00%
14	FORROS						R\$ 16.891,00								
14.1	96113	FORRO EM PLACAS DE GESSO, PARA AMBIENTES COMERCIAIS, AF_08/2023 PS	SINAPI	M2	350,00	R\$ 48,26	R\$ 16.891,00	0,00		0,00	R\$ -	R\$ -	R\$ -	R\$ 16.891,00	100,00%
15	PINTURA						R\$ 54.943,70								
15.1	PINTURA INTERNA						R\$ 38.130,45								
15.1.1	S88416S	APLICAÇÃO MANUAL DE FUNDO SELADOR ACRÍLICO EM PAREDES EXTERNAS DE CASAS, AF_03/2024	ORSE	M2	1.165,00	R\$ 3,61	R\$ 4.205,65	0,00		0,00	R\$ -	R\$ -	R\$ -	R\$ 4.205,65	100,00%
15.1.2	S88497S	EMASSAMENTO COM MASSA LATEX, APLICAÇÃO EM PAREDE, DUAS DEMÃOIS, LIXAMENTO MANUAL, AF_04/2023	ORSE	M2	1.165,00	R\$ 15,92	R\$ 18.546,80	0,00		0,00	R\$ -	R\$ -	R\$ -	R\$ 18.546,80	100,00%

15.1.3	S884895	PINTURA LÁTEX ACRÍLICA PREMIUM, APLICAÇÃO MANUAL EM PAREDES, DUAS DEMÃO.S.AF_04/2023	ORSE	M2	1.165,00	R\$	13,20	R\$	15.378,00	0,00	0,00	R\$	-	R\$	-	R\$	-	R\$	15.378,00	100,00%
15.2	PINTURA EXTERNA					R\$	12.193,25			0,00										
15.2.1	S884155	APLICAÇÃO MANUAL DE FUNDO SELADOR ACRÍLICO EM PAREDES EXTERNAS DE CASAS. AF_03/2024	ORSE	M2	475,00	R\$	3,61	R\$	1.714,75	0,00	0,00	R\$	-	R\$	-	R\$	-	R\$	1.714,75	100,00%
15.2.2	88417	APLICAÇÃO MANUAL DE PINTURA COM TINTA TEXTURIZADA ACRÍLICA EM PANGOS CEGOS DE FACHADA (SEM PRESENCIA DE VAZOS) DE EDIFÍCIOS DE MÚLTIPLOS PAVIMENTOS, UMA COR.AF_03/2024	SINAPI	M2	475,00	R\$	22,06	R\$	10.478,50	0,00	0,00	R\$	-	R\$	-	R\$	-	R\$	10.478,50	100,00%
15.3	FORROS					R\$	4.620,00													
15.3.1	S884895	PINTURA LÁTEX ACRÍLICA PREMIUM, APLICAÇÃO MANUAL EM PAREDES, DUAS DEMÃO.S.AF_04/2023	ORSE	M2	350,00	R\$	13,20	R\$	4.620,00	0,00	0,00	R\$	-	R\$	-	R\$	-	R\$	4.620,00	100,00%
16	ESQUADRIAS					R\$	78.408,87													
16.1	PORTAS					R\$	38.223,38													
16.1.1	90845	KIT DE PORTA DE MADEIRA PARA PINTURA SEMI-OCA (PESADA OU SUPERPESADA) PADRÃO MÉDIO, 80X210CM, ESPESURA DE 3,5CM, ITENS INCLUIDOS: DOBRADICAS, MONTAGEM E INSTALAÇÃO DO BATENTE, FECHADURA COM EXECUÇÃO DO FURO - FORNECIMENTO E INSTALAÇÃO. AF_12/2019	SINAPI	UN	15,00	R\$	1.467,87	R\$	22.018,05	0,00	0,00	R\$	-	R\$	-	R\$	-	R\$	22.018,05	100,00%
16.1.2	100687	KIT DE PORTA DE MADEIRA FRISADA, SEMI-OCA (LEVE OU MÉDIA), PADRÃO MÉDIO, 60X210CM, ESPESURA DE 3,5CM, ITENS INCLUIDOS: DOBRADICAS, MONTAGEM E INSTALAÇÃO DO BATENTE, FECHADURA COM EXECUÇÃO DO FURO - FORNECIMENTO E INSTALAÇÃO. AF_12/2019	SINAPI	UN	6,00	R\$	1.112,28	R\$	6.673,68	0,00	0,00	R\$	-	R\$	-	R\$	-	R\$	6.673,68	100,00%
16.1.3	100681	KIT DE PORTA DE MADEIRA FRISADA, SEMI-OCA (LEVE OU MÉDIA), PADRÃO MÉDIO, 70X210CM, ESPESURA DE 3CM, ITENS INCLUIDOS: DOBRADICAS, MONTAGEM E INSTALAÇÃO DO BATENTE, FECHADURA COM EXECUÇÃO DO FURO - FORNECIMENTO E INSTALAÇÃO. AF_12/2019	SINAPI	UN	1,00	R\$	1.143,71	R\$	1.143,71	0,00	0,00	R\$	-	R\$	-	R\$	-	R\$	1.143,71	100,00%
16.1.4	S13096	PORTA EM VIDRO TEMPERADO 10MM, INCOLOR INCLUSIVE FERRAGENS DE FIXAÇÃO E INSTALAÇÃO, EXCLUSIVE PUXADOR - REV 01_10/2021	ORSE	M2	12,00	R\$	681,47	R\$	8.177,64	0,00	0,00	R\$	-	R\$	-	R\$	-	R\$	8.177,64	100,00%
16.1.5	S13937	PUXADOR DUPLO PARA PORTA, REDONDO, ACABAMENTO EM AÇO ESCOVADO, FOSCO.	ORSE	UN	2,00	R\$	105,15	R\$	210,30	0,00	0,00	R\$	-	R\$	-	R\$	-	R\$	210,30	100,00%
16.2	JANELAS					R\$	8.708,77													
16.2.1	C1869	PEITORIL DE GRANITO L=15CM	SEINFRA	M	31,00	R\$	89,02	R\$	2.759,62	0,00	0,00	R\$	-	R\$	-	R\$	-	R\$	2.759,62	100,00%
16.2.2	S945705	JANELA DE ALUMÍNIO DE CORRER COM 2 FOLHAS PARA VIDROS (VIDROS INCLUIDOS), BATENTE/REQUADRO 6 A 14 CM, ACABAMENTO COM ACETATO OU BRILHANTE, FIXAÇÃO COM PARAFUSO, SEM GUARNIÇÃO/ ALIZAR, DIMENSÕES 100X120 CM, VEDAÇÃO COM SILICONE, EXCLUSIVE CONTRAMARCO	ORSE	M2	17,00	R\$	349,95	R\$	5.949,15	0,00	0,00	R\$	-	R\$	-	R\$	-	R\$	5.949,15	100,00%
16.3	GRADES					R\$	5.159,67													
16.3.1	S04716	GRADE EM METALON	ORSE	M2	17,00	R\$	303,51	R\$	5.159,67	0,00	0,00	R\$	-	R\$	-	R\$	-	R\$	5.159,67	100,00%
16.4	VIDRAÇAS					R\$	26.317,05													
16.4.1	114843	FACHADA EM PELE DE VIDRO, MODELO COM REPELIL ANODIZADO PRETO, VIDRO TIPO REFLETA PRATA 4+4 MM, INSTALADO, CONFORME PROJETO, OBRA - REFORMA TCE-SE	ORSE	M2	9,15	R\$	1.456,00	R\$	13.322,40	0,00	0,00	R\$	-	R\$	-	R\$	-	R\$	13.322,40	100,00%
16.4.2	S13982	BRISE DE ALUMÍNIO COM PERFIS DE 10X15X250CM, ACABAMENTO EM PINTURA BRANCA, INCLUSIVE INSTALAÇÃO.	ORSE	M2	30,15	R\$	431,00	R\$	12.994,65	0,00	0,00	R\$	-	R\$	-	R\$	-	R\$	12.994,65	100,00%
17	INSTALAÇÕES DE PREVENÇÃO E COMBATE A INCÊNDIO					R\$	556,22													
17.1	PLACAS E EXTINTORES					R\$	556,22													
17.1.1	S01511	EXTINTOR DE PÓ QUÍMICO ABC, CAPACIDADE 6 KG, ALCANCE MÉDIO DO JATO 5M, TEMPO DE DESCARGA 12S, NBR9443, 9444, 10721	ORSE	UN	2,00	R\$	221,70	R\$	443,40	0,00	0,00	R\$	-	R\$	-	R\$	-	R\$	443,40	100,00%

17.1.2	S11852	PLACA DE SINALIZACAO DE SEGURANCA CONTRA INCENDIO, FOTOLUMINESCENTE, RETANGULAR, *12 X 40* CM, EM PVC, 2" MM ANTI-CHAMAS (SIMBOLOS, CORES E PICTOGRAMAS CONFORME NBR 13434)	ORSE	UN	6,00	R\$	13,90	R\$	83,40	0,00	R\$	-	R\$	-	R\$	-	R\$	83,40	100,00%	
17.1.3	S12137	PLACA DE SINALIZACAO DE SEGURANCA CONTRA INCENDIO, FOTOLUMINESCENTE, QUADRADA, *20 X 20* CM, EM PVC, 2" MM ANTI-CHAMAS (SIMBOLOS, CORES E PICTOGRAMAS CONFORME NBR 13434)	ORSE	UN	2,00	R\$	14,71	R\$	29,42	0,00	R\$	-	R\$	-	R\$	-	R\$	29,42	100,00%	
18	GRANITOS, LOUÇAS, METAIS E ACESSÓRIOS																			
18.1	GRANITOS E LOUÇAS																			
18.1.1	C4068	BANCADA DE GRANITO CINZA E=2CM	SEINFR A	M2	3,55	R\$	386,64	R\$	1.372,57	0,00	R\$	-	R\$	-	R\$	-	R\$	1.372,57	100,00%	
18.1.2	S02087	CUBA DE LOUÇA DE EMBUTIR (OVAL OU CIRCULAR) INCLUSIVE SIFÃO PLÁSTICO, VALVULA PLÁSTICA PARA PIA E ENGATE PLÁSTICO	ORSE	UN	5,00	R\$	164,12	R\$	820,60	0,00	R\$	-	R\$	-	R\$	-	R\$	820,60	100,00%	
18.1.3	86932	VASO SANITÁRIO SIFONADO COM CAIXA ACOPLADA LOUÇA BRANCA - PADRÃO MÉDIO INCLUSO ENGATE FLEXÍVEL EM METAL CROMADO, 1/2 X 40CM - FORNECIMENTO E INSTALAÇÃO, AF. 01/2020	SINAPI	UN	5,00	R\$	641,28	R\$	3.206,40	0,00	R\$	-	R\$	-	R\$	-	R\$	3.206,40	100,00%	
18.1.4	86930	TANQUE DE MÁRMORE SINTÉTICO SUSPENSO, 22L OU EQUIVALENTE, INCLUSO SIFÃO FLEXÍVEL EM PVC, VALVULA PLÁSTICA E TORNEIRA DE PLÁSTICO - FORNECIMENTO E INSTALAÇÃO, AF. 01/2020	SINAPI	UN	1,00	R\$	313,51	R\$	313,51	0,00	R\$	-	R\$	-	R\$	-	R\$	313,51	100,00%	
18.2	METAIS E ACESSÓRIOS																			
18.2.1	S9554S	PAPELEIRA DE PAREDE EM METAL CROMADO SEM TAMPÃO, INCLUSO FIXAÇÃO, AF. 01/2020	ORSE	UN	5,00	R\$	38,25	R\$	191,25	0,00	R\$	-	R\$	-	R\$	-	R\$	191,25	100,00%	
18.2.2	C4825	PORTA PAPEL TOALHA (DISPENSER) EM ABS	SEINFR A	UN	5,00	R\$	62,13	R\$	310,65	0,00	R\$	-	R\$	-	R\$	-	R\$	310,65	100,00%	
18.2.3	S03685	TORNEIRA CROMADA PARA USO GERAL, DECA 1152 C39 OU SIMILAR	ORSE	UN	7,00	R\$	89,22	R\$	624,54	0,00	R\$	-	R\$	-	R\$	-	R\$	624,54	100,00%	
18.2.4	02910	VALVULA EM PVC PARA PIA DE COZINHA ACABAMENTO CROMADO, ASTRA VP2 OU SIMILAR	ORSE	UN	1,00	R\$	18,86	R\$	18,86	0,00	R\$	-	R\$	-	R\$	-	R\$	18,86	100,00%	
18.2.5	S6690US	CUBA DE EMBUTIR RETANGULAR DE AÇO INOXIDÁVEL 46 X 30 X 12 CM - FORNECIMENTO E INSTALAÇÃO, AF. 01/2020	ORSE	UN	1,00	R\$	196,97	R\$	196,97	0,00	R\$	-	R\$	-	R\$	-	R\$	196,97	100,00%	
18.2.6	S02022	CHUVEIRO SIMPLES DE PLÁSTICO (HERC REF 0960 OU SIMILAR), C/ REGISTRO DE PRESSÃO DE PVC	ORSE	UN	4,00	R\$	67,76	R\$	271,04	0,00	R\$	-	R\$	-	R\$	-	R\$	271,04	100,00%	
19	SERVIÇOS COMPLEMENTARES																			
19.1	ACESSÓRIOS FINAIS																			
19.1.1	004876	LETRAS AÇO INOX 20 X 20CM	ORSE	UN	40,00	R\$	95,76	R\$	3.830,40	0,00	R\$	-	R\$	-	R\$	-	R\$	3.830,40	100,00%	
19.1.2	S13948	REVESTIMENTO EM ACM ESTRUTURADO FOSCO, CORES CONFORME O PROJETO.	ORSE	M2	35,70	R\$	979,00	R\$	34.950,30	0,00	R\$	-	R\$	-	R\$	-	R\$	34.950,30	100,00%	
19.2	JARDINAGENS																			
19.2.1	S12135	GRAMA BATATAIS EM PLACAS, FORNECIMENTO E PLANTIO	ORSE	M2	3,00	R\$	26,81	R\$	80,43	0,00	R\$	-	R\$	-	R\$	-	R\$	80,43	100,00%	
19.2.2	S09820	PLANTA - DRACENA TRICOLOR (MUDA), FORNECIMENTO E PLANTIO	ORSE	UN	10,00	R\$	14,88	R\$	148,80	0,00	R\$	-	R\$	-	R\$	-	R\$	148,80	100,00%	
19.3	LIMPEZAS																			
19.3.1	S02450	LIMPEZA GERAL	ORSE	M2	390,00	R\$	2,32	R\$	881,60	0,00	R\$	-	R\$	-	R\$	-	R\$	881,60	100,00%	
VALOR ORÇAMENTO:									R\$	856.303,11										
VALOR BDI TOTAL:									R\$	235.471,67										
VALOR TOTAL:									R\$	1.091.774,79										
									R\$	394.287,89	R\$	110.788,48	R\$	505.066,23	R\$	351.236,88				
									R\$	108.423,79	R\$	30.465,32	R\$	138.889,32	R\$	96.585,35				
									R\$	502.711,68	R\$	141.253,81	R\$	643.952,55	R\$	447.822,24				

Chapadinha MA, 22 de ABRIL de 2026
Assinado de forma digital por
BEATRIZ PEREIRA
DINIZ O1429113308
Data: 2026.04.21 1:04:26 -0300
BEATRIZ PEREIRA DINIZ
Engª Civil e Sócio ADM
(98) 9 8628-1667

5.3.5	S04953	IMPERMEABILIZAÇÃO DE ALGERCE E VIGA BALDRAME COM 2 DEMÃO DE TINTA ASFÁLTICA TIPO NEUTRO DA VEDACIT OU SIMILAR, EXCETO ARGAMASSA IMPERMEABILIZAÇÃO	ORSE	M2	100,00	R\$	27,08	R\$	2.708,00	R\$	2.708,00	R\$	-	R\$	2.708,00	R\$	-	R\$	2.708,00	0,00%
6	SUPRAESTRUTURA																			
6.1	PILARES																			
6.1.1	S11657	FORMA PLANA PARA ESTRUTURAS, EM COMPENSADO RESINADO DE 10MM, 07 USOS, INCLUSIVE ESCORAMENTO - REVISADA 07/2015	ORSE	M2	216,00	R\$	46,25	R\$	9.990,00	R\$	9.990,00	R\$	194,40	R\$	8.991,00	R\$	999,00	R\$	9.990,00	0,00%
6.1.2	92759	ARMAÇÃO DE PILAR OU VIGA DE ESTRUTURA CONVENCIONAL DE CONCRETO - ARMADO UTILIZANDO AÇO CA-60 DE 5,0 MM - MONTAGEM. AF_06/2022	SINAPI	KG	336,00	R\$	14,52	R\$	4.878,72	R\$	4.878,72	R\$	302,40	R\$	4.390,85	R\$	487,87	R\$	4.878,72	0,00%
6.1.3	92762	ARMAÇÃO DE PILAR OU VIGA DE ESTRUTURA CONVENCIONAL DE CONCRETO - ARMADO UTILIZANDO AÇO CA-50 DE 10,0 MM - MONTAGEM. AF_06/2022	SINAPI	KG	1.120,00	R\$	11,69	R\$	13.092,80	R\$	13.092,80	R\$	1.008,00	R\$	11.783,52	R\$	1.309,28	R\$	13.092,80	0,00%
6.1.4	94965	CONCRETO FCK = 25MPA, TRAÇO 1,2,3,2,7 (EM MASSA SECA DE CIMENTO/ AREIA MEIA/ BRITA 1) - PREPARO MECÂNICO COM BETONEIRA 400 L. AF_05/2021	SINAPI	M3	17,80	R\$	585,15	R\$	10.059,67	R\$	10.059,67	R\$	16,02	R\$	9.053,70	R\$	1.005,97	R\$	10.059,67	0,00%
6.1.5	103670	LANÇAMENTO COM USO DE BALDES, ADEUSAMENTO E ACABAMENTO DE CONCRETO EM ESTRUTURAS. AF_02/2022	SINAPI	M3	17,80	R\$	292,80	R\$	5.208,28	R\$	5.208,28	R\$	16,02	R\$	4.687,45	R\$	520,83	R\$	5.208,28	0,00%
6.2	VIGAS																			
6.2.1	VIGAS N350																			
6.2.1.1	S11657	FORMA PLANA PARA ESTRUTURAS, EM COMPENSADO RESINADO DE 10MM, 07 USOS, INCLUSIVE ESCORAMENTO - REVISADA 07/2015	ORSE	M2	144,00	R\$	46,25	R\$	6.660,00	R\$	6.660,00	R\$	144,00	R\$	6.660,00	R\$	-	R\$	6.660,00	0,00%
6.2.1.2	92759	ARMAÇÃO DE PILAR OU VIGA DE ESTRUTURA CONVENCIONAL DE CONCRETO - ARMADO UTILIZANDO AÇO CA-60 DE 5,0 MM - MONTAGEM. AF_06/2022	SINAPI	KG	221,50	R\$	14,52	R\$	3.216,18	R\$	3.216,18	R\$	221,50	R\$	3.216,18	R\$	-	R\$	3.216,18	0,00%
6.2.1.3	92762	ARMAÇÃO DE PILAR OU VIGA DE ESTRUTURA CONVENCIONAL DE CONCRETO - ARMADO UTILIZANDO AÇO CA-50 DE 10,0 MM - MONTAGEM. AF_06/2022	SINAPI	KG	444,00	R\$	11,69	R\$	5.190,36	R\$	5.190,36	R\$	444,00	R\$	5.190,36	R\$	-	R\$	5.190,36	0,00%
6.2.1.4	94965	CONCRETO FCK = 25MPA, TRAÇO 1,2,3,2,7 (EM MASSA SECA DE CIMENTO/ AREIA MEIA/ BRITA 1) - PREPARO MECÂNICO COM BETONEIRA 400 L. AF_05/2021	SINAPI	M3	10,80	R\$	585,15	R\$	6.103,62	R\$	6.103,62	R\$	10,80	R\$	6.103,62	R\$	-	R\$	6.103,62	0,00%
6.2.1.5	103670	LANÇAMENTO COM USO DE BALDES, ADEUSAMENTO E ACABAMENTO DE CONCRETO EM ESTRUTURAS. AF_02/2022	SINAPI	M3	10,80	R\$	292,80	R\$	3.160,08	R\$	3.160,08	R\$	10,80	R\$	3.160,08	R\$	-	R\$	3.160,08	0,00%
6.2.2	VIGAS NT00																			
6.2.2.1	S11657	FORMA PLANA PARA ESTRUTURAS, EM COMPENSADO RESINADO DE 10MM, 07 USOS, INCLUSIVE ESCORAMENTO - REVISADA 07/2015	ORSE	M2	67,05	R\$	46,25	R\$	3.101,06	R\$	3.101,06	R\$	67,05	R\$	3.101,06	R\$	-	R\$	3.101,06	0,00%
6.2.2.2	92761	ARMAÇÃO DE PILAR OU VIGA DE ESTRUTURA CONVENCIONAL DE CONCRETO - ARMADO UTILIZANDO AÇO CA-50 DE 8,0 MM - MONTAGEM. AF_06/2022	SINAPI	KG	220,00	R\$	13,04	R\$	2.868,80	R\$	2.868,80	R\$	220,00	R\$	2.868,80	R\$	-	R\$	2.868,80	0,00%
6.2.2.3	92759	ARMAÇÃO DE PILAR OU VIGA DE ESTRUTURA CONVENCIONAL DE CONCRETO - ARMADO UTILIZANDO AÇO CA-60 DE 5,0 MM - MONTAGEM. AF_06/2022	SINAPI	KG	120,00	R\$	14,52	R\$	1.742,40	R\$	1.742,40	R\$	120,00	R\$	1.742,40	R\$	-	R\$	1.742,40	0,00%
6.2.2.4	94965	CONCRETO FCK = 25MPA, TRAÇO 1,2,3,2,7 (EM MASSA SECA DE CIMENTO/ AREIA MEIA/ BRITA 1) - PREPARO MECÂNICO COM BETONEIRA 400 L. AF_05/2021	SINAPI	M3	4,10	R\$	585,15	R\$	2.317,12	R\$	2.317,12	R\$	4,10	R\$	2.317,12	R\$	-	R\$	2.317,12	0,00%
6.2.2.5	103670	LANÇAMENTO COM USO DE BALDES, ADEUSAMENTO E ACABAMENTO DE CONCRETO EM ESTRUTURAS. AF_02/2022	SINAPI	M3	4,10	R\$	292,80	R\$	1.199,66	R\$	1.199,66	R\$	4,10	R\$	1.199,66	R\$	-	R\$	1.199,66	0,00%
6.2.3	VIGAS CAIXA D'ÁGUA																			
6.2.3.1	S11657	FORMA PLANA PARA ESTRUTURAS, EM COMPENSADO RESINADO DE 10MM, 07 USOS, INCLUSIVE ESCORAMENTO - REVISADA 07/2015	ORSE	M2	15,00	R\$	46,25	R\$	693,75	R\$	693,75	R\$	15,00	R\$	693,75	R\$	-	R\$	693,75	0,00%
6.2.3.2	92759	ARMAÇÃO DE PILAR OU VIGA DE ESTRUTURA CONVENCIONAL DE CONCRETO - ARMADO UTILIZANDO AÇO CA-60 DE 5,0 MM - MONTAGEM. AF_06/2022	SINAPI	KG	23,10	R\$	14,52	R\$	335,41	R\$	335,41	R\$	23,10	R\$	335,41	R\$	-	R\$	335,41	0,00%

6.2.3.3	94965	CONCRETO FCK = 25MPA, TRACO 1,2.3,2.7 (EM MASSA SECA DE CIMENTO/ AREIA MEIA BRITA 1)- PREPARO MECANICO COM BETONEIRA 400 L AF_05/2021	SINAPI	M3	1,15	RS	565,15	RS	649,92	RS	649,92	RS	649,92	RS	0,00	0,00%
6.2.3.4	103670	LANÇAMENTO COM USO DE BALDES ADENSAMENTO E ACABAMENTO DE CONCRETO EM ESTRUTURAS AF_02/2022	SINAPI	M3	1,15	RS	292,60	RS	336,49	RS	336,49	RS	336,49	RS	0,00%	0,00%
6.2.3.5	92762	ARMAÇÃO DE PILAR OU VIGA DE ESTRUTURA CONVENCIONAL DE CONCRETO ARMADO UTILIZANDO AÇO CA-50 DE 10,0 MM - MONTAGEM AF_06/2022	SINAPI	KG	46,30	RS	11,69	RS	541,25	RS	541,25	RS	541,25	RS	0,00%	0,00%
6.2.4		VIGAS PLATIBANDAS				RS		RS	5.150,27	RS	5.150,27	RS	5.150,27	RS	0,01	0,00%
6.2.4.1	S11657	FORMA PLANA PARA ESTRUTURAS, EM COMPENSADO RESINADO DE 10MM, 07 USOS, INCLUSIVE ESCORAMENTO - REVISADA 07 2015	ORSE	M2	31,60	RS	46,25	RS	1.461,50	RS	1.461,50	RS	1.461,50	RS	0,00%	0,00%
6.2.4.2	92761	ARMAÇÃO DE PILAR OU VIGA DE ESTRUTURA CONVENCIONAL DE CONCRETO ARMADO UTILIZANDO AÇO CA-50 DE 8,0 MM - MONTAGEM AF_06/2022	SINAPI	KG	100,00	RS	13,04	RS	1.304,00	RS	1.304,00	RS	1.304,00	RS	0,00%	0,00%
6.2.4.3	92759	ARMAÇÃO DE PILAR OU VIGA DE ESTRUTURA CONVENCIONAL DE CONCRETO ARMADO UTILIZANDO AÇO CA-60 DE 5,0 MM - MONTAGEM AF_06/2022	SINAPI	KG	52,00	RS	14,52	RS	755,04	RS	755,04	RS	755,04	RS	0,00%	0,00%
6.2.4.4	94965	CONCRETO FCK = 25MPA, TRACO 1,2.3,2.7 (EM MASSA SECA DE CIMENTO/ AREIA MEIA BRITA 1)- PREPARO MECANICO COM BETONEIRA 400 L AF_05/2021	SINAPI	M3	1,90	RS	565,15	RS	1.073,79	RS	1.073,79	RS	1.073,79	RS	0,01	0,00%
6.2.4.5	103670	LANÇAMENTO COM USO DE BALDES ADENSAMENTO E ACABAMENTO DE CONCRETO EM ESTRUTURAS AF_02/2022	SINAPI	M3	1,90	RS	292,60	RS	555,94	RS	555,94	RS	555,94	RS	0,00%	0,00%
6.3		LAJES				RS		RS	32.752,20	RS	32.752,20	RS	32.752,20	RS	1.034,28	3,06%
6.3.1	S101963S	LAJE PRÉ-MOLDADA UNIDIRECIONAL, BIAPOIADA, PARA PISO, ENCHIMENTO EM CERÂMICA, VIGOTA CONVENCIONAL, ALTURA TOTAL DA LAJE (ENCHIMENTO+CAPA) = (8+4), AF_11/2020	ORSE	M2	190,00	RS	172,38	RS	33.786,48	RS	33.786,48	RS	33.786,48	RS	1.034,28	3,06%
6.4		VERGAS E CONTRAVERGAS				RS		RS	5.956,92	RS	5.956,92	RS	5.956,92	RS	0,00	0,00%
6.4.1	105024	VERGA MOLDADA IN LOCO EM CONCRETO ESPESURA DE 10" CM AF_03/2024 - PORTAS	SINAPI	M	77,00	RS	53,78	RS	4.141,06	RS	4.141,06	RS	4.141,06	RS	0,00	0,00%
6.4.2	105030	CONTRAVERGA MOLDADA IN LOCO EM CONCRETO, ESPESURA DE 10" CM AF_03/2024 - JANELAS	SINAPI	M	43,40	RS	41,84	RS	1.815,86	RS	1.815,86	RS	1.815,86	RS	0,00	0,00%
7		ALVENARIAS E PAINÉIS				RS		RS	106.114,92	RS	106.114,92	RS	106.114,92	RS	0,00	0,00%
7.1	S103332S	ALVENARIA DE VEDAÇÃO DE BLOCOS CERÂMICOS FURADOS NA HORIZONTAL DE 9X14X19 CM (ESPESURA 9 CM) E ARGAMASSA DE ASSENTAMENTO COM PREPARO EM BETONEIRA AF_12/2021	ORSE	M2	982,00	RS	108,06	RS	106.114,92	RS	106.114,92	RS	106.114,92	RS	0,00	0,00%
8		COBERTURA				RS		RS	66.918,94	RS	66.918,94	RS	66.918,94	RS	2.631,68	3,93%
8.1	101979	CHAPIM (RUFO CAPA) EM AÇO GALVANIZADO, CORTE 33 AF_11/2020	SINAPI	M	37,00	RS	38,98	RS	1.442,26	RS	1.442,26	RS	1.442,26	RS	0,00	0,00%
8.2	S08637	CHAPIM DE CONCRETO PRÉ-MOLDADO	ORSE	M	64,00	RS	49,59	RS	3.173,76	RS	3.173,76	RS	3.173,76	RS	0,00	0,00%
8.3	S89714S	TUBO PVC, SERIE NORMAL, ESGOTO PREDIAL, DN 100 MM, FORNECIDO E INSTALADO EM RAMAL DE DESCARGA OU RAMAL DE ESGOTO SANITÁRIO AF_08/2022 - INSTALAÇÕES PLUVIAIS	ORSE	M	36,00	RS	34,20	RS	1.231,20	RS	1.231,20	RS	1.231,20	RS	0,00	0,00%
8.4	C5220	ESTRUTURA TRELIXADA DE COBERTURA, TIPO SHED, COM LIGAÇÕES SOLDADAS, INCLUIDOS PERIS METÁLICOS, CHAPAS METÁLICAS, TRANSPORTE COM GUINDASTE, JATEAMENTO E PINTURA	SEINFRA	KG	2.443,50	RS	19,11	RS	46.695,29	RS	46.695,29	RS	46.695,29	RS	2.063,44	4,42%
8.5	S09961	TELHAMENTO COM TELHA METÁLICA EM CHAPA DE AÇO GALVANIZADO NATURAL ONDULADA E=0,5MM	ORSE	M²	181,00	RS	71,03	RS	12.856,43	RS	12.856,43	RS	12.856,43	RS	568,24	4,42%
8.6	C0661	CALHA DE CHAPA GALVANIZADA 26 SEINFRA DESENVOLVIMENTO 50CM	SEINFRA	M	18,30	RS	83,06	RS	1.520,00	RS	1.520,00	RS	1.520,00	RS	0,00	0,00%
9		INSTALAÇÕES SANITÁRIAS E DRENAGENS				RS		RS	26.650,73	RS	26.650,73	RS	26.650,73	RS	3.410,27	12,80%
9.1		SISTEMA DE TRATAMENTO E CAIXAS				RS		RS	15.873,42	RS	15.873,42	RS	15.873,42	RS	2.076,45	11,57%
9.1.1	C4025	CAIXA SIFONADA PVC 100 X 100 X 50MM ACABAMENTO INOX (GRELHA OU TAMPA CEGA)	SEINFRA	UN	8,00	RS	50,34	RS	402,72	RS	402,72	RS	402,72	RS	402,72	100,00%
9.1.2	C4026	CAIXA SIFONADA PVC 150 X 150 X 50MM ACABAMENTO BRANCO (GRELHA OU TAMPA CEGA)	SEINFRA	UN	2,00	RS	53,38	RS	106,76	RS	106,76	RS	106,76	RS	106,76	100,00%

9.1.3	S98110S	CAIXA DE GORDURA PEQUENA (CAPACIDADE: 19 L), CIRCULAR, EM PVC, DIÂMETRO INTERNO= 0,3 M, AF_12/2020	ORSE	UN	1,00	R\$ 317,67	R\$ 317,67			0,00	R\$ -	R\$ -	R\$ -	R\$ 317,67	100,00%
9.1.4	S04883	CAIXA DE INSPEÇÃO Ø 60 X 0,80 X 0,60M	ORSE	UN	4,00	R\$ 624,65	R\$ 2.498,60	2,00		2,00	R\$ 1.249,30	R\$ -	R\$ 1.249,30	R\$ 1.249,30	50,00%
9.1.5	S98065S	SUMIDOURO CIRCULAR, EM CONCRETO PRÉ-MOLDADO, DIÂMETRO INTERNO = 2,88 M, ALTURA INTERNA = 3,0 M, ÁREA DE INFILTRAÇÃO: 31,4 M² (PARA 12 CONTRIBUINTES), AF_12/2020	ORSE	UN	1,00	R\$ 8.115,21	R\$ 8.115,21	1,00			1,00	R\$ 8.115,21	R\$ -	R\$ 8.115,21	0,00%
9.1.6	S98084S	TANQUE SÉPTICO RETANGULAR, EM ALVENARIA COM BLOCOS DE CONCRETO, DIMENSÕES INTERNAS: 1,4 X 3,2 X H=1,8 M, VOLUME UTIL: 672 L (PARA 32 CONTRIBUINTES), AF_12/2020	ORSE	UN	1,00	R\$ 6.508,91	R\$ 6.508,91				1,00	R\$ 6.508,91	R\$ -	R\$ 6.508,91	0,00%
9.2	PONTOS E TUBOS														
9.2.1	C1950	PONTO SANITÁRIO, MATERIAL E EXECUÇÃO	SEINFR A	PT	14,00	R\$ 235,48	R\$ 3.296,72	4,00		10,00	R\$ 941,91	R\$ -	R\$ 2.354,81	R\$ 3.296,72	0,00%
9.2.2	C3738	INSTALAÇÃO DE TUBO DE VENTILAÇÃO 50MM C/ L=4M, C/ REBOCO E PINTURA A CAL (C/ MATERIAL)	SEINFR A	UN	7,00	R\$ 68,37	R\$ 478,59	7,00				R\$ 478,62	R\$ -	R\$ 478,62	-0,01%
9.2.3	C2595	TUBO PVC BRANCO PIESGOTO D=40MM (1/2")	SEINFR A	M	30,00	R\$ 15,22	R\$ 456,60		30,00		R\$ -	R\$ 456,50	R\$ -	R\$ 456,50	0,02%
9.2.4	C2596	TUBO PVC BRANCO PIESGOTO D=50MM (2")	SEINFR A	M	15,00	R\$ 21,29	R\$ 319,35		15,00		R\$ -	R\$ 319,41	R\$ -	R\$ 319,41	-0,02%
9.2.5	S98714S	TUBO PVC 100 MM PARA AGUAS PLUVIAIS E ESGOTO	ORSE	M	42,00	R\$ 34,20	R\$ 1.436,40	21,00			R\$ 718,20	R\$ -	R\$ 718,20	R\$ 718,20	50,00%
9.3	DRENAGEM PLUVIAL E AR-CONDICIONADOS														
9.3.1	S98714S	TUBO PVC 100 MM PARA DRENAGEM PLUVIAL	ORSE	M	36,00	R\$ 34,20	R\$ 1.231,20	18,00			R\$ 1.482,00	R\$ 615,60	R\$ 2.097,60	R\$ 615,60	22,69%
9.3.2	98965	TUBO PVC SOLDÁVEL, DE 25MM, INSTALADO EM DRENO DE AR-CONDICIONADO - FORNECIMENTO E INSTALAÇÃO, AF_08/2022	SINAPI	M	80,00	R\$ 16,44	R\$ 1.315,20	80,00			R\$ 1.315,20	R\$ -	R\$ 1.315,20	R\$ -	0,00%
9.3.3	98966	JOELHO 90 GRAUS, PVC, SOLDÁVEL, DN 25MM, INSTALADO EM DRENO DE AR-CONDICIONADO - FORNECIMENTO E INSTALAÇÃO, AF_08/2022	SINAPI	UN	24,00	R\$ 6,95	R\$ 166,80	24,00			R\$ 166,80	R\$ -	R\$ 166,80	R\$ -	0,00%
10	INSTALAÇÕES HIDRÁULICAS														
10.1	PONTOS E TUBOS														
10.1.1	C1948	PONTO HIDRÁULICO, MATERIAL E EXECUÇÃO	SEINFR A	PT	17,00	R\$ 255,35	R\$ 4.340,95	6,00		4,00	R\$ 1.532,13	R\$ 5.742,62	R\$ 1.598,03	R\$ 7.274,74	29,78%
10.1.2	C2619	TUBO PVC SOLD, MARROW D= 50MM (1/2")	SEINFR A	M	12,00	R\$ 21,85	R\$ 262,20		6,00		R\$ -	R\$ 131,13	R\$ -	R\$ 131,13	41,18%
10.1.3	C2618	TUBO PVC SOLD, MARROW D= 40MM (1/4")	SEINFR A	M	18,00	R\$ 18,75	R\$ 337,50		9,00		R\$ -	R\$ 168,75	R\$ -	R\$ 168,75	49,99%
10.1.4	C2617	TUBO PVC SOLD, MARROW D= 32MM (1")	SEINFR A	M	36,00	R\$ 12,66	R\$ 455,76		18,00		R\$ -	R\$ 227,93	R\$ -	R\$ 227,93	50,00%
10.1.5	C2616	TUBO PVC SOLD, MARROW D= 25MM (3/4")	SEINFR A	M	12,00	R\$ 8,14	R\$ 97,68		6,00		R\$ -	R\$ 48,81	R\$ -	R\$ 48,81	49,99%
10.2	REGISTROS														
10.2.1	C2158	REGISTRO DE GAVETA BRUTO D= 25MM (1")	SEINFR A	UN	3,00	R\$ 70,83	R\$ 212,49		1,00		R\$ -	R\$ 70,83	R\$ -	R\$ 70,83	47,95%
10.2.2	C2159	REGISTRO DE GAVETA BRUTO D= 32MM (1 1/4")	SEINFR A	UN	5,00	R\$ 100,10	R\$ 500,50		3,00		R\$ -	R\$ 300,31	R\$ -	R\$ 300,31	66,67%
10.3	CAIXA, CONEXÕES E ACESSÓRIOS														
10.3.1	102617	CAIXA D'ÁGUA EM POLIÉSTER REFORÇADO COM FIBRA DE VIDRO, 5000 LITROS - FORNECIMENTO E INSTALAÇÃO, AF_06/2021	SINAPI	UN	1,00	R\$ 3.571,21	R\$ 3.571,21		1,00		R\$ -	R\$ 3.571,21	R\$ -	R\$ 3.571,21	9,14%
10.3.2	C2617	TUBO PVC SOLD, MARROW D= 32MM (1")	SEINFR A	M	30,00	R\$ 12,66	R\$ 379,80		0,00		R\$ -	R\$ -	R\$ -	R\$ -	100,00%
10.3.3	S94704S	ADAPTADOR COM FLANGE E ANEL DE VEDAÇÃO, PVC, SOLDÁVEL, DN 32 MM X 1", INSTALADO EM RESERVAÇÃO PREDIAL DE ÁGUA - FORNECIMENTO E INSTALAÇÃO, AF_04/2024	ORSE	UN	1,00	R\$ 23,75	R\$ 23,75		1,00		R\$ -	R\$ 23,75	R\$ -	R\$ 23,75	0,00%
10.3.4	94797	TORNEIRA DE BOIA PARA CAIXA D'ÁGUA, ROSCAVEL, 1" - FORNECIMENTO E INSTALAÇÃO, AF_08/2021	SINAPI	UN	1,00	R\$ 73,17	R\$ 73,17		1,00		R\$ -	R\$ 73,17	R\$ -	R\$ 73,17	0,00%
10.3.5	94492	REGISTRO DE ESFERA, PVC, SOLDÁVEL, COM VOLANTE, DN 50 MM - FORNECIMENTO E INSTALAÇÃO, AF_08/2021	SINAPI	UN	1,00	R\$ 73,65	R\$ 73,65		1,00		R\$ -	R\$ 73,65	R\$ -	R\$ 73,65	0,00%
10.3.6	S94708S	ADAPTADOR COM FLANGE E ANEL DE VEDAÇÃO, PVC, SOLDÁVEL, DN 60 MM X 1 1/2", INSTALADO EM RESERVAÇÃO PREDIAL DE ÁGUA - FORNECIMENTO E INSTALAÇÃO, AF_04/2024	ORSE	UN	1,00	R\$ 31,67	R\$ 31,67		1,00		R\$ -	R\$ 31,67	R\$ -	R\$ 31,67	0,00%
11	INSTALAÇÕES ELÉTRICAS E LÓGICA														
11.1	ELETRODUTOS DA REDE														
						R\$ 1.701,70	R\$ 4.627,91			R\$ 1.701,70	R\$ 4.627,91	R\$ 6.295,61	R\$ 2.439,00	R\$ 41.347,35	86,72%
						R\$ -	R\$ 2.439,00			R\$ -	R\$ 2.439,00	R\$ 2.439,00	R\$ 7.318,22	R\$ 7.318,22	75,00%

11.1.1	S91834S	ELETRODUTO FLEXÍVEL CORRUGADO, PVC, DN 25 MM (3/4"), PARA CIRCUITOS TERMINAIS, INSTALADO EM FORRO - FORNECIMENTO E INSTALAÇÃO. AF_03/2023	ORSE	M	300,00	R\$	16,26	R\$	4.878,00		150,00	150,00	R\$	2.439,00	R\$	2.439,00	R\$	2.439,00	50,00%
11.1.2	S91836S	ELETRODUTO FLEXÍVEL CORRUGADO, PVC, DN 32 MM (1"), PARA CIRCUITOS TERMINAIS, INSTALADO EM FORRO - FORNECIMENTO E INSTALAÇÃO. AF_03/2023	ORSE	M	100,00	R\$	19,15	R\$	1.915,00		0,00	0,00	R\$	-	R\$	-	R\$	1.915,00	100,00%
11.1.3	S91840S	ELETRODUTO FLEXÍVEL CORRUGADO, PEAD, DN 40 MM (1 1/4"), PARA CIRCUITOS TERMINAIS, INSTALADO EM FORRO - FORNECIMENTO E INSTALAÇÃO. AF_03/2023	ORSE	M	100,00	R\$	19,69	R\$	1.969,00		0,00	0,00	R\$	-	R\$	-	R\$	1.969,00	100,00%
11.1.4	S93008S	ELETRODUTO RÍGIDO ROSCÁVEL, PVC, DN 50 MM (1 1/2"), PARA REDE ENTERRADA DE DISTRIBUIÇÃO DE ENERGIA ELÉTRICA - FORNECIMENTO E INSTALAÇÃO. AF_12/2021	ORSE	M	54,00	R\$	18,43	R\$	985,22		0,00	0,00	R\$	-	R\$	-	R\$	985,22	100,00%
11.2	CABOS					R\$		R\$	10.515,96		R\$	R\$	-	R\$	-	R\$	10.515,96	100,00%	
11.2.1	S91825S	CABO DE COBRE FLEXÍVEL ISOLADO, 1,5 MM ² , ANTI-CHAMA 0,6/1,0 KV, PARA CIRCUITOS TERMINAIS - FORNECIMENTO E INSTALAÇÃO. AF_03/2023	ORSE	M	310,00	R\$	3,65	R\$	1.131,50		0,00	0,00	R\$	-	R\$	-	R\$	1.131,50	100,00%
11.2.2	S91826S	CABO DE COBRE FLEXÍVEL ISOLADO, 2,5 MM ² , ANTI-CHAMA 450/750 V, PARA CIRCUITOS TERMINAIS - FORNECIMENTO E INSTALAÇÃO. AF_03/2023	ORSE	M	890,00	R\$	4,37	R\$	3.889,30		0,00	0,00	R\$	-	R\$	-	R\$	3.889,30	100,00%
11.2.3	S91828S	CABO DE COBRE FLEXÍVEL ISOLADO, 4 MM ² , ANTI-CHAMA 1,6/2,5 KV, PARA CIRCUITOS TERMINAIS - FORNECIMENTO E INSTALAÇÃO. AF_03/2023	ORSE	M	580,00	R\$	6,78	R\$	3.932,40		0,00	0,00	R\$	-	R\$	-	R\$	3.932,40	100,00%
11.2.4	101562	CABO DE COBRE FLEXÍVEL ISOLADO, 25 MM ² , 0,6/1,0 KV, PARA REDE AÉREA DE DISTRIBUIÇÃO DE ENERGIA ELÉTRICA DE BAIXA TENSÃO - FORNECIMENTO E INSTALAÇÃO. AF_07/2020	SINAPI	M	54,00	R\$	28,94	R\$	1.562,76		0,00	0,00	R\$	-	R\$	-	R\$	1.562,76	100,00%
11.3	 Pontos de tomadas e lógica					R\$		R\$	13.880,75		R\$	R\$	-	R\$	2.188,91	R\$	11.691,84	84,23%	
11.3.1	00007543	TAMPA, CEGA EM PVC PARA CONDULETE 4 X 2" - INTERNET E LÓGICA.	SINAPI	UN	4,00	R\$	5,87	R\$	23,48		0,00	0,00	R\$	-	R\$	-	R\$	23,48	100,00%
11.3.2	104475	COMPOSIÇÃO PARAMÉTRICA DE PONTO ELÉTRICO DE TOMADA DE USO GERAL 2P+T (10A/250V) EM EDIFÍCIO RESIDENCIAL COM ELETRODUTO EMBUTIDO EM RASGOS NAS PAREDES, INCLUSIVE TOMADA, ELETRODUTO, CABO, RASGO, QUEBRA E CHUMBAMENTO. AF_11/2022	SINAPI	UN	74,00	R\$	146,51	R\$	10.841,74	12,00	12,00	12,00	R\$	-	R\$	-	R\$	9.083,62	83,78%
11.3.3	104480	COMPOSIÇÃO PARAMÉTRICA DE PONTO ELÉTRICO DE TOMADA DE USO ESPECÍFICO 2P+T (20A/250V) EM EDIFÍCIO RESIDENCIAL COM ELETRODUTO EMBUTIDO SEM NECESSIDADE DE RASGOS, INCLUSIVE TOMADA, ELETRODUTO, CABO E QUEBRA (EXCETO CHUVEIRO). AF_11/2022	SINAPI	UN	14,00	R\$	142,14	R\$	1.989,96		2,00	2,00	R\$	-	R\$	-	R\$	1.705,68	85,71%
11.3.4	104475	COMPOSIÇÃO PARAMÉTRICA DE PONTO ELÉTRICO DE TOMADA DE USO GERAL 2P+T (10A/250V) EM EDIFÍCIO RESIDENCIAL COM ELETRODUTO EMBUTIDO EM RASGOS NAS PAREDES, INCLUSIVE TOMADA, ELETRODUTO, CABO, RASGO, QUEBRA E CHUMBAMENTO. AF_11/2022 (COMBATE A INCÊNDIO)	SINAPI	UN	7,00	R\$	146,51	R\$	1.025,57	1,00	1,00	1,00	R\$	-	R\$	-	R\$	870,06	85,71%
11.4	 Pontos de iluminação e luminárias					R\$		R\$	10.281,13		R\$	R\$	1.701,70	R\$	-	R\$	8.579,43	83,42%	
11.4.1	104473	COMPOSIÇÃO PARAMÉTRICA DE PONTO ELÉTRICO DE ILUMINAÇÃO, COM INTERRUPTOR SIMPLES, EM EDIFÍCIO RESIDENCIAL COM ELETRODUTO EMBUTIDO EM RASGOS NAS PAREDES, INCLUSIVE TOMADA, ELETRODUTO, CABO, RASGO E CHUMBAMENTO (SEM LUMINÁRIA E LÂMPADA). AF_11/2022	SINAPI	UN	44,00	R\$	170,17	R\$	7.487,48	10,00	10,00	10,00	R\$	-	R\$	-	R\$	5.785,78	77,27%
11.4.2	S13176	LUMINÁRIA SOBREPOR QUADRADA LED 24W", 6500K G- LIGHT OU SIMILAR	ORSE	UN	38,00	R\$	60,05	R\$	2.281,90		0,00	0,00	R\$	-	R\$	-	R\$	2.281,90	100,00%
11.4.3	S97598S	LUMINÁRIA DE EMERGÊNCIA, COM 30 LÂMPADAS LED DE 2 W, SEM REATOR - FORNECIMENTO E INSTALAÇÃO. AF_09/2024	ORSE	UN	7,00	R\$	16,33	R\$	114,31		0,00	0,00	R\$	-	R\$	-	R\$	114,31	100,00%
11.4.4	97605	LUMINÁRIA ARANDELA TIPO MEIA LUA, DE SOBREPOR, COM 1 LÂMPADA LED DE 6 W, SEM REATOR - FORNECIMENTO E INSTALAÇÃO. AF_09/2024	SINAPI	UN	2,00	R\$	81,22	R\$	162,44		0,00	0,00	R\$	-	R\$	-	R\$	162,44	100,00%

RELATÓRIO FOTOGRÁFICO

Relatório fotográfico para 5ª medição realizada "in loco" da Construção da Secretaria de Infraestrutura, no município Chapadina - MA, 65500-000.



Imagem 1 – Finalização de alvenarias da platibanda, rebocos, cintas e pingadeiras;



Imagem 2 – Finalização de alvenarias da platibanda, rebocos, cintas e pingadeiras;





Imagem 5 – Execução de pontos de água e esgoto;



Imagem 6 – Execução de pontos de água e esgoto;

[Handwritten signature]

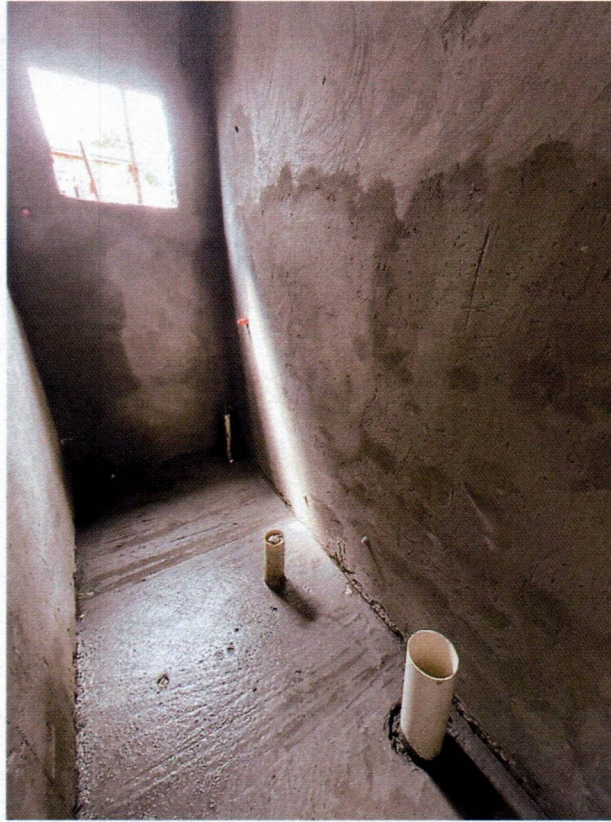

Imagem 9 – Execução parcial de reboco e laje da caixa d'água;

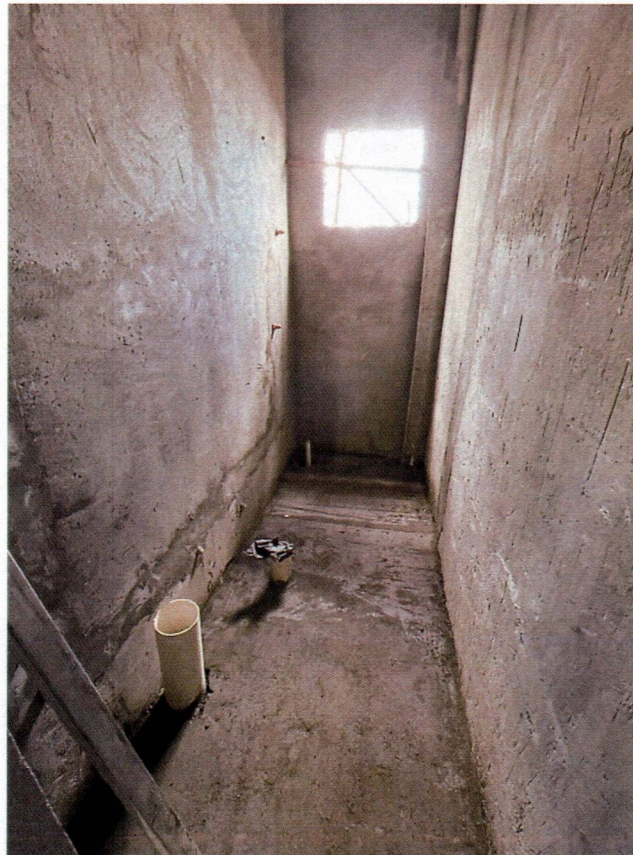

Imagem 10 – Execução da cobertura metálica;

202



Imagem 13 – Execução da cobertura metálica;



Imagem 14 – Execução da cobertura metálica;

Engenharia de Estruturas
Engenharia Civil
Rua ...

12

A Sra.
Sr. Raimundo Peres da Silva Filho
SECRETARIO DE INFRAESTRUTURA E URBANISMO
CHAPADINHA-MA

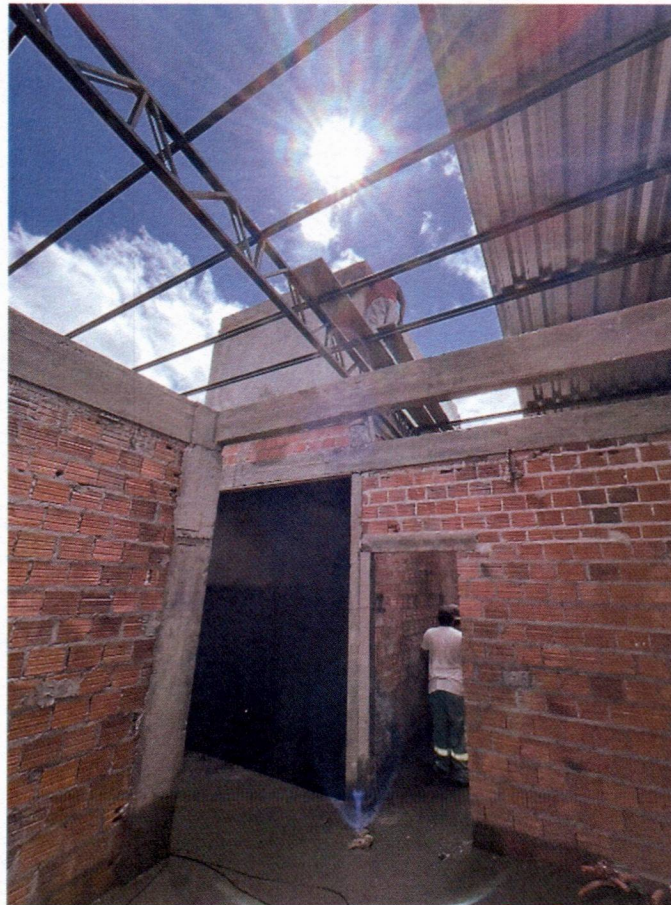
REF.: SOLICITAÇÃO DE PAGAMENTO

A empresa **IDL EMPREENDIMENTOS LTDA**, estabelecida na **Rua Das Juçaras, Cond Executive Lake, Número 3, Sala 402, Renascença, São Luís – MA, CEP 65.075 – 230** inscrita no Cadastro Nacional de Pessoa Jurídica do Ministério da Fazenda sob nº **00.513.233/0001 – 98**, , através da sua sócia proprietária **Beatriz Pereira Diniz**, CPF **014.291.133 - 08**, RG **015466842000**, vem solicitar através deste solicitar da **PREFEITURA MUNICIPAL DE CHAPADINHA, MARANHÃO** o valor de **R\$ 141.253,81** (CENTO E QUARENTA E UM MIL, DUZENTOS E CINQUENTA E TRÊS REAIS E OITENTA E UM CENTAVOS) referente a construção da secretaria de obras de Chapadinha MA.

DADOS PARA PAGAMENTO:

Agencia: 4323 – 0
Conta Corrente: 50835 – 7
IDL EMPREENDIMENTOS LTDA
BANCO DO BRASIL

São Luís, MA - 23 de ABRIL de 2026

BEATRIZ PEREIRA
DINIZ:014291133
08

Assinado de forma digital
por BEATRIZ PEREIRA
DINIZ:01429113308
Dados: 2026.04.23
12:05:00 -03'00'

BEATRIZ PEREIRA DINIZ
SOCIA-PROPRIETARIA
IDL EMPREENDIMENTOS LTDA

Rua das Juçaras, 03, Cond Executive Lake, Sala 402 – Renascença
CNPJ: 00.513.233/0001 - 98 CEP: 65.075-230 · Tel.: (98) 98407 - 7992

Email: biapdiniz@gmail.com



PREFEITURA DE SÃO LUÍS

SECRETARIA MUNICIPAL DE FAZENDA

NOTA FISCAL DE SERVIÇOS ELETRÔNICA - NFS-e

Número da Nota

00000075

Data e Hora da Emissão

23/04/2026 09:30:33

Competência da NFS-e

04/2026**CERTIFICADO**
1020260092157714

Chave de Acesso da NFS-e

2111300120051323300019800000000007526049758455328

Código de Verificação

S34F.2454.BB10.5B36.8925.33BC.0FA9.D286

PRESTADOR DE SERVIÇOS

Nome / Razão Social: **IDL EMPREENDIMENTOS LTDA**CPF / CNPJ: **00.513.233/0001-98**Inscrição Municipal: **550000**Endereço: **R DAS JUCARAS, COND:EXECUTIVE LAKE CENTER, COND:EXECUTIVE LAKE 3 - BAIRRO RENASCENCA - CEP:**Município: **SAO LUIS**UF: **MA**Email: **trinta.contabilidade@hotmail.**Telefone: **(98) 88373415**

TOMADOR DE SERVIÇOS

Nome / Razão Social: **PREFEITURA MUNICIPAL DE CHAPADINHA**CPF/CNPJ: **06.117.709/0001-58**

Inscrição Municipal:

Endereço: **R RUA PRESIDENTE VARGAS 0 - BAIRRO CENTRO - CEP: 65500000**Município: **CHAPADINHA**UF: **MA**Email: **nickmacklewe@gmail.com**Telefone: **(98) 91660182**

DISCRIMINAÇÃO DOS SERVIÇOS

Descrição QUINTA MEDIÇÃO REFERENTE AOS SERVIÇOS DE ENGENHARIA PARA CONSTRUÇÃO DA SECRETARIA DE OBRAS DE CHAPADINHA MA, CONTRATO 225/2024, AGENCIA 4323 - 0 CONTA: 50.835 - 7 BANCO DO BRASIL

Tipo do Item	Item	Quantidade	Valor Unitário (R\$)	Valor Total (R\$)
TRIBUTÁVEL	VALOR DOS SERVIÇOS.	1	84.752,29	84.752,29
TRIBUTÁVEL	VALOR DE MATERIAIS E EQUIPAMENTOS.	1	56.501,52	56.501,52

PIS (0,00%):

R\$ 0,00

COFINS (0,00%):

R\$ 0,00

INSS (0,0000%):

R\$ 0,00

IR (1,2000%):

R\$ 1.695,05

CSLL (0,0000%):

R\$ 0,00

IBS MUNICIPAL (0,00%):

R\$ 0,00

IBS ESTADUAL (0,05%):

R\$ 67,10

CBS (0,45%):

R\$ 603,86**VALOR TOTAL DA NOTA = R\$ 141.253,81**

Base Cálculo IBS/CBS:

R\$ 134.191,12

Valor Total Deduções:

R\$ 0,00

Base Cálculo ISS:

R\$ 141.253,81

Alíquota:

5,00%

Valor ISS:

R\$ 7.062,69

OUTRAS INFORMAÇÕES

Descrição NBS:

Local de Incidência Imposto: Local da Prestação

Tributação: **NÃO INCIDENTE NO MUNICÍPIO**Local de Prestação do Serviço: **CHAPADINHA / MA**Recolhimento: **RETIDO**Atividade: **412040000 - CONSTRUCAO DE EDIFICIOS**Serviço: **070202 - Execução, por empreitada ou subempreitada, de obras de construção civil,**

Mês de



A autenticidade desta NFS-e pode ser verificada pela leitura deste código QR ou pela consulta da chave de acesso no portal nacional da NFS-e

ATESTO QUE:



OS MATERIAIS FORAM RECEBIDOS



OS SERVIÇOS FORAM PRESTADOS

EM **23 / 04 / 2026**

Waverton Inácio Filho

Engenheiro Civil**CREA - MA 112120222-4**

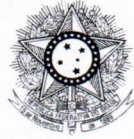

PODER JUDICIÁRIO
JUSTIÇA DO TRABALHO

CERTIDÃO NEGATIVA DE DÉBITOS TRABALHISTAS

Nome: IDL EMPREENDIMENTOS LTDA (MATRIZ E FILIAIS)
CNPJ: 00.513.233/0001-98
Certidão n°: 9922119/2026
Expedição: 12/02/2026, às 13:50:21
Validade: 11/08/2026 - 180 (cento e oitenta) dias, contados da data de sua expedição.

Certifica-se que **IDL EMPREENDIMENTOS LTDA (MATRIZ E FILIAIS)**, inscrito(a) no CNPJ sob o n° **00.513.233/0001-98**, **NÃO CONSTA** como inadimplente no Banco Nacional de Devedores Trabalhistas. Certidão emitida com base nos arts. 642-A e 883-A da Consolidação das Leis do Trabalho, acrescentados pelas Leis ns.º 12.440/2011 e 13.467/2017, e no Ato 01/2022 da CGJT, de 21 de janeiro de 2022. Os dados constantes desta Certidão são de responsabilidade dos Tribunais do Trabalho.

No caso de pessoa jurídica, a Certidão atesta a empresa em relação a todos os seus estabelecimentos, agências ou filiais.

A aceitação desta certidão condiciona-se à verificação de sua autenticidade no portal do Tribunal Superior do Trabalho na Internet (<http://www.tst.jus.br>).

Certidão emitida gratuitamente.

INFORMAÇÃO IMPORTANTE

Do Banco Nacional de Devedores Trabalhistas constam os dados necessários à identificação das pessoas naturais e jurídicas inadimplentes perante a Justiça do Trabalho quanto às obrigações estabelecidas em sentença condenatória transitada em julgado ou em acordos judiciais trabalhistas, inclusive no concernente aos recolhimentos previdenciários, a honorários, a custas, a emolumentos ou a recolhimentos determinados em lei; ou decorrentes de execução de acordos firmados perante o Ministério Público do Trabalho, Comissão de Conciliação Prévia ou demais títulos que, por disposição legal, contiver força executiva.

Voltar

Imprimir



Certificado de Regularidade do FGTS - CRF

Inscrição: 00.513.233/0001-98

Razão Social: IDL EMPREENDIMENTOS LTDA

Endereço: R DAS JUCARAS 3 / RENASCENCA / SAO LUIS / MA / 65075-230

A Caixa Econômica Federal, no uso da atribuição que lhe confere o Art. 7, da Lei 8.036, de 11 de maio de 1990, certifica que, nesta data, a empresa acima identificada encontra-se em situação regular perante o Fundo de Garantia do Tempo de Serviço - FGTS.

O presente Certificado não servirá de prova contra cobrança de quaisquer débitos referentes a contribuições e/ou encargos devidos, decorrentes das obrigações com o FGTS.

Validade: 03/04/2026 a 02/05/2026

Certificação Número: 2026040300420036292064

Informação obtida em 23/04/2026 14:32:34

A utilização deste Certificado para os fins previstos em Lei esta condicionada a verificação de autenticidade no site da Caixa: www.caixa.gov.br



MINISTÉRIO DA FAZENDA
Secretaria da Receita Federal do Brasil
Procuradoria-Geral da Fazenda Nacional

**CERTIDÃO POSITIVA COM EFEITOS DE NEGATIVA DE DÉBITOS RELATIVOS AOS TRIBUTOS
FEDERAIS E À DÍVIDA ATIVA DA UNIÃO**

Nome: IDL EMPREENDIMENTOS LTDA
CNPJ: 00.513.233/0001-98

Ressalvado o direito de a Fazenda Nacional cobrar e inscrever quaisquer dívidas de responsabilidade do sujeito passivo acima identificado que vierem a ser apuradas, é certificado que:

1. constam débitos administrados pela Secretaria da Receita Federal do Brasil (RFB) com exigibilidade suspensa nos termos do art. 151 da Lei nº 5.172, de 25 de outubro de 1966 - Código Tributário Nacional (CTN), ou objeto de decisão judicial que determina sua desconsideração para fins de certificação da regularidade fiscal, ou ainda não vencidos; e
2. não constam inscrições em Dívida Ativa da União (DAU) na Procuradoria-Geral da Fazenda Nacional (PGFN).

Conforme disposto nos arts. 205 e 206 do CTN, este documento tem os mesmos efeitos da certidão negativa.

Esta certidão é válida para o estabelecimento matriz e suas filiais e, no caso de ente federativo, para todos os órgãos e fundos públicos da administração direta a ele vinculados. Refere-se à situação do sujeito passivo no âmbito da RFB e da PGFN e abrange inclusive as contribuições sociais previstas nas alíneas 'a' a 'd' do parágrafo único do art. 11 da Lei nº 8.212, de 24 de julho de 1991.

A aceitação desta certidão está condicionada à verificação de sua autenticidade na Internet, nos endereços <<http://rfb.gov.br>> ou <<http://www.pgfn.gov.br>>.

Certidão emitida gratuitamente com base na Portaria Conjunta RFB/PGFN nº 1.751, de 2/10/2014.

Emitida às 14:04:42 do dia 22/01/2026 <hora e data de Brasília>.

Válida até 21/07/2026.

Código de controle da certidão: **A8A1.A3B5.63B0.9C50**

Qualquer rasura ou emenda invalidará este documento.



**GOVERNO DO ESTADO DO MARANHÃO
SECRETARIA DE ESTADO DA FAZENDA**

CERTIDÃO NEGATIVA DE DÍVIDA ATIVA

Nº Certidão: 023392/26

Data da 04/03/2026 19:06:17

Inscrição Estadual: 127598723

CPF/CNPJ:00513233000198

Razão Social: IDL EMPREENDIMENTOS LTDA

Endereço: RUA DAS JUCARAS COND:EXECUTIVE LAKE CENTER COND:EXECUTIVE LAKE,

Telefone: (98)88373415

Município: SAO LUIS

UF: MA

Certificamos que, após a realização das consultas procedidas no sistema desta Secretaria e na forma do disposto do artigo 156, da lei nº 2.231, de 29/12/1962, substanciado pelos artigos 240 a 242 da lei nº 7.799, de 19/12/2002, bem como prescreve o artigo 205 da lei nº 5.172, de 25 de outubro de 1966 (Código Tributário Nacional) não constam débitos inscritos na Dívida Ativa, em nome do sujeito passivo acima identificado.

Validade da Certidão: 90 (noventa) dias: 02/06/2026.

A autenticidade desta certidão deverá ser confirmada no endereço:
<http://portal.sefaz.ma.gov.br/>, clicando no item "Certidões" e em seguida em "Validação de Certidão Negativa de Dívida Ativa".

CERTIDÃO EMITIDA GRATUITAMENTE.

Data Impressão: 16/03/2026 19:09:20



**GOVERNO DO ESTADO DO MARANHÃO
SECRETARIA DE ESTADO DA FAZENDA**

CERTIDÃO NEGATIVA DE DÉBITO

Nº Certidão: 049966/26

Data da 04/03/2026 19:05:14

Inscrição Estadual: 127598723

CPF/CNPJ:00513233000198

Razão Social: IDL EMPREENDIMENTOS LTDA

Endereço: RUA DAS JUCARAS COND:EXECUTIVE LAKE CENTER COND:EXECUTIVE LAKE,

Telefone: (98)88373415

Município: SAO LUIS

UF: MA

Certificamos que, após a realização das consultas procedidas no sistema desta Secretaria, substanciado pelos artigos 240 a 242, da lei nº 7.799, de 19/12/2002 e disposto no artigo 205 da lei nº 5.172, de 25 de outubro de 1966 (Código Tributário Nacional), não constam débitos relativos aos tributos estaduais, administrados por esta Secretaria, em nome do sujeito passivo acima identificado. Ressalvado, todavia, à Fazenda Pública Estadual o direito da cobrança de dívidas que venham a ser apuradas e não alcançadas pela decadência.

Validade da Certidão: 90 (noventa) dias: 02/06/2026.

A autenticidade desta certidão deverá ser confirmada no endereço:
<http://portal.sefaz.ma.gov.br/>, clicando no item "Certidões" e em seguida em "Validação de Certidão Negativa de Débito".

CERTIDÃO EMITIDA GRATUITAMENTE.

Data Impressão: 16/03/2026 19:07:51