

OFICIO Nº 139/2026 – GAB. SINURB

Chapadina MA, 30 de março de 2026.

À Senhora
DEUSILENE MENESES PONTES
Secretária de Municipal Finanças

Assunto: Processo para pagamento da 4ª medição dos serviços de construção da Secretaria de Infraestrutura e Urbanismo de Chapadina, executados pela Empresa IDL EMPREENDIMENTOS LTDA.

Senhora Secretária,

Com os cumprimentos iniciais, aproveitamos do expediente, para encaminhar em anexo processo para pagamento da **4ª Medição** de serviços executados pela empresa **IDL EMPREENDIMENTOS LTDA**, sob nº CNPJ: 00.513.233/0001-98, referente execução dos **serviços de construção da Secretaria de Infraestrutura e Urbanismo de Chapadina**, Conforme:

Contrato nº 225/2025,
Processo Adm. nº 3093/2025,
Concorrência nº 024/2025,
NF nº 073,
Valor R\$ 100.537,43,

DADOS PARA PAGAMENTO:

BANCO DO BRASIL
AG. 4323-0
C/C. 50835-7
IDL EMPREENDIMENTOS LTDA

PREFEITURA MUN. DE CHAPADINHA
DATA RECEBIMENTO 30/03/26
ÀS: 10:19h
ASSINATURA Roberto Kule

Sem mais para o momento, colocamo-nos a disposição para eventuais esclarecimentos ao tempo que renovamos votos de elevada estima e consideração.

Atenciosamente,



RAIMUNDO PERES DA SILVA FILHO
Secretário Municipal de Infraestrutura e Urbanismo



A Sra.

Sr. Raimundo Peres da Silva Filho
SECRETARIO DE INFRAESTRUTURA E URBANISMO
CHAPADINHA-MA

REF.: SOLICITAÇÃO DE PAGAMENTO

A empresa **IDL EMPREENDIMENTOS LTDA**, estabelecida na **Rua Das Juçaras, Cond Executive Lake, Número 3, Sala 402, Renascença, São Luís – MA, CEP 65.075 – 230** inscrita no Cadastro Nacional de Pessoa Jurídica do Ministério da Fazenda sob nº **00.513.233/0001 – 98**, através da sua sócia proprietária **Beatriz Pereira Diniz**, CPF **014.291.133 - 08**, RG **015466842000**, vem solicitar através deste solicitar da **PREFEITURA MUNICIPAL DE CHAPADINHA, MARANHÃO** o valor de **R\$ 100.537,43** (CEM MIL, QUINHENTOS E TRINTA E SETE REAIS E QUARENTA E TRÊS CENTAVOS) referente a construção da secretaria de obras de Chapadinha MA.

DADOS PARA PAGAMENTO:

Agencia: 4323 – 0
Conta Corrente: 50835 – 7
IDL EMPREENDIMENTOS LTDA
BANCO DO BRASIL

São Luís, MA - 26 de MARÇO de 2026

BEATRIZ PEREIRA Assinado de forma digital
por BEATRIZ PEREIRA
DINIZ:014291133 DINIZ:01429113308
08 Dados: 2026.03.26
10:37:11 -03'00'

BEATRIZ PEREIRA DINIZ
SOCIA-PROPRIETARIA
IDL EMPREENDIMENTOS LTDA

Rua das Juçaras, 03, Cond Executive Lake, Sala 402 – Renascença
CNPJ: 00.513.233/0001 - 98 CEP: 65.075-230 · Tel.: (98) 98407 - 7992
Email: biapdiniz@gmail.com



PLANILHA DE MEDIÇÃO

CONTRATAÇÃO DE EMPRESA ESPECIALIZADA PARA SERVIÇOS DE CONSTRUÇÃO DE INFRAESTRUTURA E URBANISMO DE CHAPADINHA

4ª (QUARTA)
15/02/2026-20/03/2026
20/03/2026

NUMERO DA MEDIÇÃO
PERÍODO
DATA

ITEM	CÓDIGO	DESCRIÇÃO	FONTE	UND	QNT	CONTRATO		PC TOTAL	QUANTIDADE		AC ANT	AC TOTAL	FINANCEIRO		SALDO	%			
						PC UNITARIO	QNT		AC AT	AC TOTAL			AC ATUAL	AC TOTAL			SALDO		
1 ADMINISTRAÇÃO LOCAL																			
1.1	90778	FISCALIZAÇÃO E PROJETOS DA ENGENHARIA	SINAPI	H	120,00	R\$	115,62	R\$	29.226,60	72,00	24,00	96,00	R\$	8.324,64	R\$	11.099,52	R\$	2.774,88	20,00%
1.2	90776	ENCARGADO GERAL COM ENCARGOS COMPLEMENTARES	SINAPI	H	540,00	R\$	28,43	R\$	15.874,40	324,00	108,00	432,00	R\$	9.211,32	R\$	12.281,76	R\$	3.070,44	20,00%
2 DEMOLIÇÕES E REMOÇÕES																			
2.1	S97629	DEMOLIÇÃO DE ALVENARIA DE BLOCO FURADO, DE FORMA MANUAL, SEM REAPROVEITAMENTO. AF_09/2023	ORSE	M3	16,05	R\$	56,72	R\$	910,36	16,05		16,05	R\$	910,36	R\$	-	R\$	910,36	0,00%
2.2	S93588	TRANSPORTE COM CAMINHÃO BASCULANTE DE 10 M³, EM VIA URBANA EM LEITO NATURAL (UNIDADE: M3XKM), AF_07/2020	ORSE	M3XKM	320,85	R\$	2,97	R\$	952,92	320,85		320,85	R\$	952,92	R\$	-	R\$	952,92	0,00%
2.3	98524	LIMPEZA MANUAL DE VEGETAÇÃO EM TERRENO COM ENxada, AF_03/2024	SINAPI	M2	192,00	R\$	4,63	R\$	888,96	192,00		192,00	R\$	888,96	R\$	-	R\$	888,96	0,00%
3 SERVIÇOS PRELIMINARES																			
3.1	S11397	PLACA DE OBRA EM LONA COM IMPRESSÃO DIGITAL 1,50 X 2,00M, INCLUSIVE ESTRUTURA EM METALON 20 X 20CM E ESCORAMENTO INSTALADA -REV.02-09/2021	ORSE	UN	1,00	R\$	735,00	R\$	735,00	1,00		1,00	R\$	735,00	R\$	-	R\$	735,00	0,00%
3.2	S04176	LOCAÇÃO DE CONSTRUÇÃO DE EDIFICAÇÃO ENTRE 200 E 1000 M2 INCLUSIVE EXECUÇÃO DE GABARITO DE MADEIRA	ORSE	M2	220,10	R\$	6,12	R\$	1.347,01	220,10		220,10	R\$	1.347,01	R\$	-	R\$	1.347,01	0,00%
3.3	98459	TAPUME COM TELHA METÁLICA, AF_03/2024 INCLUSIVE VEDAÇÃO DO BARRACÃO	SINAPI	M2	125,00	R\$	93,92	R\$	11.740,00	125,00		125,00	R\$	11.740,00	R\$	-	R\$	11.740,00	0,00%
3.4	S11703	BARRACÃO ABERTO PARA APOIO À PRODUÇÃO (CARPINTARIA, CENTRAL DE ARMAÇÃO OFICINA, ETC.) C/ TESOURAS, TELHA 4MM, PISO EM CONCRETO DESEMPOLADO	ORSE	M2	12,00	R\$	193,51	R\$	2.322,12	12,00		12,00	R\$	2.322,12	R\$	-	R\$	2.322,12	0,00%
4 MOVIMENTAÇÕES DE TERRA																			
4.1	93358	ESCAVAÇÃO MANUAL DE VALA, AF_09/2024	SINAPI	M3	8,25	R\$	85,52	R\$	705,54	8,25		8,25	R\$	705,54	R\$	-	R\$	705,54	0,00%
4.2	93358	ESCAVAÇÃO MANUAL DE SAPATAS	SINAPI	M3	121,50	R\$	85,52	R\$	10.390,68	121,50		121,50	R\$	10.390,68	R\$	-	R\$	10.390,68	0,00%
4.3	C2921	REATERRO C/COMPACTAÇÃO MANUAL S/CONTROLE MATERIAL DA VALA	SINAPI	M3	86,00	R\$	22,30	R\$	1.917,80	86,00		86,00	R\$	1.917,80	R\$	-	R\$	1.917,80	0,00%
4.4	94319	ATERRO MANUAL DE VALAS COM SOLO ARGILO-ARENOSO, AF_08/2023	SINAPI	M3	60,00	R\$	78,42	R\$	4.705,20	60,00		60,00	R\$	4.705,20	R\$	-	R\$	4.705,20	0,00%
5 INFRAESTRUTURA																			
5.1 ALICERCE E EMBRASAMENTOS																			
5.1.1	C3604	MULTIRÃO MISTO ALVENARIA DE EMBRASAMENTO, C/IL. FURADO, C/ ARG. MISTA C/ CAL. HIDRATADA - PARA NIVELAMENTO	SEINFR	M3	8,25	R\$	405,89	R\$	3.349,42	8,25		8,25	R\$	3.349,42	R\$	-	R\$	3.349,42	0,00%
5.2 SAPATAS ISOLADAS																			
5.2.1	98619	LASTRO DE CONCRETO MAGRO, APLICADO EM BLOCOS DE COROAMENTO OU SAPATAS, ESPESURA DE 5 CM, AF_07/2024	SINAPI	M2	81,00	R\$	41,96	R\$	3.398,76	81,00		81,00	R\$	3.398,76	R\$	-	R\$	3.398,76	0,00%
5.2.2	98546	ARMAÇÃO DE BLOCO UTILIZANDO AÇO CA-50 DE 10 MM - MONTAGEM, AF_01/2024	SINAPI	KG	833,00	R\$	14,55	R\$	12.120,15	833,00		833,00	R\$	12.120,15	R\$	-	R\$	12.120,15	0,00%
5.2.3	94965	CONCRETO FCK = 25MPA, TRAÇO 1:2:3:2,7 (EM MASSA SECA DE CIMENTO/ AREIA MÉDIA/ BRITA 1) - PREPARO MECÂNICO COM BETONEIRA 400 L, AF_05/2021	SINAPI	M3	32,40	R\$	565,15	R\$	18.310,86	32,40		32,40	R\$	18.310,86	R\$	-	R\$	18.310,86	0,00%
5.3 VIGAS BALDRAME																			
5.3.1	S11657	FORMA PLANA PARA ESTRUTURAS, EM COMPENSADO RESINADO DE 10MM, 07 USOS, INCLUSIVE ESCORAMENTO - REVISADA 07.2015.	ORSE	M2	80,00	R\$	45,24	R\$	3.619,20	80,00		80,00	R\$	3.619,20	R\$	-	R\$	3.619,20	0,00%

5.3.2	92759	ARMACÃO DE PILAR OU VIGA DE ESTRUTURA CONVENCIONAL DE CONCRETO ARMADO UTILIZANDO AÇO CA-60 DE 5,0 MM - MONTAGEM, AF_06/2022	SINAPI	KG	146,30	R\$	14,52	R\$	2.124,28	146,30	146,30		146,30	R\$	2.124,28	R\$	2.124,28	R\$	0,00	0,00%	
5.3.3	92761	ARMACÃO DE PILAR OU VIGA DE ESTRUTURA CONVENCIONAL DE CONCRETO ARMADO UTILIZANDO AÇO CA-50 DE 6,0 MM - MONTAGEM, AF_06/2022	SINAPI	KG	231,00	R\$	13,04	R\$	3.012,24	231,00	231,00		231,00	R\$	3.012,24	R\$	3.012,24	R\$	0,00	0,00%	
5.3.4	94965	CONCRETO FCK = 25MPA, TRACO 1:2:3:2,7 (EM MASSA SECA DE CIMENTO/AREIA MÉDIA/BRITA 1) - PREPARO MECÂNICO COM BETONEIRA 400 L, AF_05/2021	SINAPI	M3	5,60	R\$	565,15	R\$	3.164,84	5,60	5,60		5,60	R\$	3.164,84	R\$	3.164,84	R\$	0,00	0,00%	
5.3.5	S04963	IMPERMEABILIZAÇÃO DE ALICERCE E VIGA BALDRAME COM 2 DEMÃOS DE TINTA ASFÁLTICA TIPO NEUTROL DA VEDACIT OU SIMILAR, EXCETO ARGAMASSA IMPERMEABILIZAÇÃO	ORSE	M2	100,00	R\$	27,08	R\$	2.708,00	100,00	100,00		100,00	R\$	2.708,00	R\$	2.708,00	R\$	0,00	0,00%	
6	SUPRAESTRUTURA																				
6.1	PILARES																				
6.1.1	S11657	FORMA PLANA PARA ESTRUTURAS, EM COMPENSADO RESINADO DE 10MM, 07 USOS, INCLUSIVE ESCORAMENTO.-REVISADA 07/2015	ORSE	M2	216,00	R\$	46,25	R\$	9.990,00	151,20	151,20	43,20	194,40	R\$	6.993,00	R\$	1.998,00	R\$	8.991,00	R\$	10,00%
6.1.2	92759	ARMACÃO DE PILAR OU VIGA DE ESTRUTURA CONVENCIONAL DE CONCRETO ARMADO UTILIZANDO AÇO CA-60 DE 5,0 MM - MONTAGEM, AF_06/2022	SINAPI	KG	336,00	R\$	14,52	R\$	4.878,72	235,20	235,20	67,20	302,40	R\$	3.415,10	R\$	975,74	R\$	4.390,85	R\$	10,00%
6.1.3	92762	ARMACÃO DE PILAR OU VIGA DE ESTRUTURA CONVENCIONAL DE CONCRETO ARMADO UTILIZANDO AÇO CA-50 DE 10,0 MM - MONTAGEM, AF_06/2022	SINAPI	KG	1.120,00	R\$	11,69	R\$	13.092,80	784,00	784,00	224,00	1008,00	R\$	9.164,96	R\$	2.618,56	R\$	11.783,52	R\$	10,00%
6.1.4	94965	CONCRETO FCK = 25MPA, TRACO 1:2:3:2,7 (EM MASSA SECA DE CIMENTO/AREIA MÉDIA/BRITA 1) - PREPARO MECÂNICO COM BETONEIRA 400 L, AF_05/2021	SINAPI	M3	17,80	R\$	565,15	R\$	10.059,67	12,46	12,46	3,56	16,02	R\$	7.041,77	R\$	2.011,93	R\$	9.053,70	R\$	10,00%
6.1.5	103670	LANÇAMENTO COM USO DE BALDES, ADENSAMENTO E ACABAMENTO DE CONCRETO EM ESTRUTURAS, AF_02/2022	SINAPI	M3	17,80	R\$	292,60	R\$	5.208,28	12,46	12,46	3,56	16,02	R\$	3.645,80	R\$	1.041,66	R\$	4.687,45	R\$	10,00%
6.2	VIGAS N350																				
6.2.1	VIGAS N100																				
6.2.1.1	S11657	FORMA PLANA PARA ESTRUTURAS, EM COMPENSADO RESINADO DE 10MM, 07 USOS, INCLUSIVE ESCORAMENTO.-REVISADA 07/2015	ORSE	M2	144,00	R\$	46,25	R\$	6.660,00	144,00	144,00		144,00	R\$	6.660,00	R\$	-	R\$	6.660,00	R\$	0,00%
6.2.1.2	92759	ARMACÃO DE PILAR OU VIGA DE ESTRUTURA CONVENCIONAL DE CONCRETO ARMADO UTILIZANDO AÇO CA-60 DE 5,0 MM - MONTAGEM, AF_06/2022	SINAPI	KG	221,50	R\$	14,52	R\$	3.216,18	221,50	221,50		221,50	R\$	3.216,18	R\$	-	R\$	3.216,18	R\$	0,00%
6.2.1.3	92762	ARMACÃO DE PILAR OU VIGA DE ESTRUTURA CONVENCIONAL DE CONCRETO ARMADO UTILIZANDO AÇO CA-50 DE 10,0 MM - MONTAGEM, AF_06/2022	SINAPI	KG	444,00	R\$	11,69	R\$	5.190,36	444,00	444,00		444,00	R\$	5.190,36	R\$	-	R\$	5.190,36	R\$	0,00%
6.2.1.4	94965	CONCRETO FCK = 25MPA, TRACO 1:2:3:2,7 (EM MASSA SECA DE CIMENTO/AREIA MÉDIA/BRITA 1) - PREPARO MECÂNICO COM BETONEIRA 400 L, AF_05/2021	SINAPI	M3	10,80	R\$	565,15	R\$	6.103,62	10,80	10,80		10,80	R\$	6.103,62	R\$	-	R\$	6.103,62	R\$	0,00%
6.2.1.5	103670	LANÇAMENTO COM USO DE BALDES, ADENSAMENTO E ACABAMENTO DE CONCRETO EM ESTRUTURAS, AF_02/2022	SINAPI	M3	10,80	R\$	292,60	R\$	3.160,08	10,80	10,80		10,80	R\$	3.160,08	R\$	-	R\$	3.160,08	R\$	0,00%
6.2.2	VIGAS N700																				
6.2.2.1	S11657	FORMA PLANA PARA ESTRUTURAS, EM COMPENSADO RESINADO DE 10MM, 07 USOS, INCLUSIVE ESCORAMENTO.-REVISADA 07/2015	ORSE	M2	67,05	R\$	46,25	R\$	3.101,06	67,05	67,05	67,05	67,05	R\$	-	R\$	3.101,06	R\$	3.101,06	R\$	0,00%
6.2.2.2	92761	ARMACÃO DE PILAR OU VIGA DE ESTRUTURA CONVENCIONAL DE CONCRETO ARMADO UTILIZANDO AÇO CA-50 DE 8,0 MM - MONTAGEM, AF_06/2022	SINAPI	KG	220,00	R\$	13,04	R\$	2.868,80	220,00	220,00		220,00	R\$	-	R\$	2.868,80	R\$	2.868,80	R\$	0,00%
6.2.2.3	92759	ARMACÃO DE PILAR OU VIGA DE ESTRUTURA CONVENCIONAL DE CONCRETO ARMADO UTILIZANDO AÇO CA-60 DE 5,0 MM - MONTAGEM, AF_06/2022	SINAPI	KG	120,00	R\$	14,52	R\$	1.742,40	120,00	120,00		120,00	R\$	-	R\$	1.742,40	R\$	1.742,40	R\$	0,00%

10.3.1	102617	CAIXA D'ÁGUA EM POLIÉSTER REFORÇADO COM FIBRA DE VIDRO, 5000 LITROS - FORNECIMENTO E INSTALAÇÃO. AF_08/2021	SINAPI	UN	1,00	R\$	3.571,21	R\$	3.571,21	R\$	-	R\$	-	R\$	-	R\$	3.571,21	100,00%
10.3.2	C2617	TUBO PVC SOLD. MARROM D= 32MM (1")	SEINFR A	M	30,00	R\$	12,66	R\$	379,80	R\$	-	R\$	-	R\$	-	R\$	379,80	100,00%
10.3.3	S94704S	ADAPTADOR COM FLANGE E ANEL DE VEDAÇÃO, PVC, SOLDÁVEL, DN 32 MM X 1". INSTALADO EM RESERVAÇÃO PREDIAL DE ÁGUA - FORNECIMENTO E INSTALAÇÃO. AF_04/2024	ORSE	UN	1,00	R\$	23,75	R\$	23,75	R\$	-	R\$	-	R\$	-	R\$	23,75	100,00%
10.3.4	94797	TORNEIRA DE BOIA PARA CAIXA D'ÁGUA, ROSCÁVEL, 1" - FORNECIMENTO E INSTALAÇÃO. AF_08/2021	SINAPI	UN	1,00	R\$	73,17	R\$	73,17	R\$	-	R\$	-	R\$	-	R\$	73,17	100,00%
10.3.5	94492	REGISTRO DE ESFERA, PVC, SOLDÁVEL, COM VOLANTE, DN 50 MM - FORNECIMENTO E INSTALAÇÃO. AF_08/2021	SINAPI	UN	1,00	R\$	73,65	R\$	73,65	R\$	-	R\$	-	R\$	-	R\$	73,65	100,00%
10.3.6	S94706S	ADAPTADOR COM FLANGE E ANEL DE VEDAÇÃO, PVC, SOLDÁVEL, DN 50 MM X 1 1/2". INSTALADO EM RESERVAÇÃO PREDIAL DE ÁGUA - FORNECIMENTO E INSTALAÇÃO. AF_04/2024	ORSE	UN	1,00	R\$	31,67	R\$	31,67	R\$	-	R\$	-	R\$	-	R\$	31,67	100,00%
11		INSTALAÇÕES ELÉTRICAS E LÓGICA																
11.1		ELETRODUTOS DA REDE																
11.1.1	S91834S	ELETRODUTO FLEXÍVEL CORRUGADO, PVC, DN 25 MM (3/4"), PARA CIRCUITOS TERMINAIS, INSTALADO EM FORRO - FORNECIMENTO E INSTALAÇÃO. AF_03/2023	ORSE	M	300,00	R\$	16,26	R\$	4.878,00	R\$	60,00	R\$	975,60	R\$	975,60	R\$	3.902,40	80,00%
11.1.2	S91836S	ELETRODUTO FLEXÍVEL CORRUGADO, PVC, DN 32 MM (1"), PARA CIRCUITOS TERMINAIS, INSTALADO EM FORRO - FORNECIMENTO E INSTALAÇÃO. AF_03/2023	ORSE	M	100,00	R\$	19,15	R\$	1.915,00	R\$	20,00	R\$	383,00	R\$	383,00	R\$	1.532,00	80,00%
11.1.3	S91840S	ELETRODUTO FLEXÍVEL CORRUGADO, PEAD, DN 40 MM (1 1/4"), PARA CIRCUITOS TERMINAIS, INSTALADO EM FORRO - FORNECIMENTO E INSTALAÇÃO. AF_03/2023	ORSE	M	100,00	R\$	19,69	R\$	1.969,00	R\$	0,00	R\$	-	R\$	-	R\$	1.969,00	100,00%
11.1.4	S93008S	ELETRODUTO RÍGIDO ROSCÁVEL, PVC, DN 50 MM (1 1/2"), PARA REDE ENTERRADA DE DISTRIBUIÇÃO DE ENERGIA ELÉTRICA - FORNECIMENTO E INSTALAÇÃO. AF_12/2021	ORSE	M	54,00	R\$	18,43	R\$	995,22	R\$	0,00	R\$	-	R\$	-	R\$	995,22	100,00%
11.2		CABOS																
11.2.1	S91926S	CABO DE COBRE FLEXÍVEL ISOLADO, 1,5 MM², ANTI-CHAMA 0,6/1,0 KV, PARA CIRCUITOS TERMINAIS - FORNECIMENTO E INSTALAÇÃO. AF_03/2023	ORSE	M	310,00	R\$	3,65	R\$	1.131,50	R\$	0,00	R\$	-	R\$	-	R\$	1.131,50	100,00%
11.2.2	S91926S	CABO DE COBRE FLEXÍVEL ISOLADO, 2,5 MM², ANTI-CHAMA 450/750 V, PARA CIRCUITOS TERMINAIS - FORNECIMENTO E INSTALAÇÃO. AF_03/2023	ORSE	M	890,00	R\$	4,37	R\$	3.889,30	R\$	0,00	R\$	-	R\$	-	R\$	3.889,30	100,00%
11.2.3	S91926S	CABO DE COBRE FLEXÍVEL ISOLADO, 4 MM², ANTI-CHAMA 450/750 V, PARA CIRCUITOS TERMINAIS - FORNECIMENTO E INSTALAÇÃO. AF_03/2023	ORSE	M	580,00	R\$	6,78	R\$	3.932,40	R\$	0,00	R\$	-	R\$	-	R\$	3.932,40	100,00%
11.2.4	101562	CABO DE COBRE FLEXÍVEL ISOLADO, 25 MM², 0,6/1,0 KV, PARA REDE AÉREA DE DISTRIBUIÇÃO DE ENERGIA ELÉTRICA DE BAIXA TENSÃO - FORNECIMENTO E INSTALAÇÃO. AF_07/2020	SINAPI	M	54,00	R\$	28,94	R\$	1.562,76	R\$	0,00	R\$	-	R\$	-	R\$	1.562,76	100,00%
11.3		PONTOS DE TOMADAS E LÓGICA																
11.3.1	00007543	FAMPA CEGA EM PVC PARA CONDULETE 4 X 2" INTERNET E LÓGICA	SINAPI	UN	4,00	R\$	5,87	R\$	23,48	R\$	1,00	R\$	5,87	R\$	5,87	R\$	17,61	75,00%
11.3.2	104475	COMPOSIÇÃO PARAMÉTRICA DE PONTO ELÉTRICO DE TOMADA DE USO GERAL 2P+1T (10A/250V) EM EDIFÍCIO RESIDENCIAL COM ELETRODUTO EMBUTIDO EM RASGOS NAS PAREDES, INCLUSIVE TOMADA, ELETRODUTO, CABO, RASGO, QUEBRA E CHUMBAMENTO. AF_11/2022	SINAPI	UN	74,00	R\$	146,51	R\$	10.841,74	R\$	15,00	R\$	2.197,65	R\$	2.197,65	R\$	8.644,09	79,73%

11.3.3	104480	COMPOSIÇÃO PARAMÉTRICA DE PONTO ELÉTRICO DE TOMADA DE USO ESPECÍFICO 2P+T (COM 250V) EM EDIFÍCIO RESIDENCIAL COM ELETRODUTO EMBUTIDO SEM NECESSIDADE DE RASGOS, INCLUSO TOMADA, ELETRODUTO, CABO E QUEBRA (EXCETO CHUVEIRO). AF_11/2022	SINAPI	UN	14,00	R\$	142,14	R\$	1.989,96	900,00	180,00	3,00	3,00	R\$	-	R\$	426,42	R\$	426,42	R\$	1.563,54	78,57%
11.3.4	104473	COMPOSIÇÃO PARAMÉTRICA DE PONTO ELÉTRICO DE TOMADA DE USO GERAL 2P+T (10A/250V) EM EDIFÍCIO RESIDENCIAL COM ELETRODUTO EMBUTIDO EM RASGOS NAS PAREDES, INCLUSO TOMADA, ELETRODUTO, CABO, RASGO, QUEBRA E CHUMBAMENTO. AF_11/2022 (COMBATE A INCÊNDIO)	SINAPI	UN	7,00	R\$	146,51	R\$	1.025,57			2,00	2,00	R\$	-	R\$	293,02	R\$	293,02	R\$	732,55	71,43%
11.4	PONTOS DE ILUMINAÇÃO E LUMINÁRIAS																					
11.4.1	104473	COMPOSIÇÃO PARAMÉTRICA DE PONTO ELÉTRICO DE ILUMINAÇÃO, COM INTERRUPTOR SIMPLES, EM EDIFÍCIO RESIDENCIAL COM ELETRODUTO EMBUTIDO EM RASGOS NAS PAREDES, INCLUSO TOMADA, ELETRODUTO, CABO, RASGO E CHUMBAMENTO (SEM LUMINÁRIA E LÂMPADA). AF_11/2022	SINAPI	UN	44,00	R\$	170,17	R\$	7.487,48			0,00	0,00	R\$	-	R\$	-	R\$	-	R\$	7.487,48	100,00%
11.4.2	S13176	LUMINÁRIA SOBREPOR QUADRADA LED 24W". 8500K G-LIGHT OU SIMILAR	ORSE	UN	38,00	R\$	60,05	R\$	2.281,90			0,00	0,00	R\$	-	R\$	-	R\$	-	R\$	2.281,90	100,00%
11.4.3	S975995	LÂMPADAS LED DE 2 W, SEM REATOR - FORNECIMENTO E INSTALAÇÃO. AF_09/2024	ORSE	UN	7,00	R\$	16,33	R\$	114,31			0,00	0,00	R\$	-	R\$	-	R\$	-	R\$	114,31	100,00%
11.4.4	97605	LUMINÁRIA ARANDELA TIPO MEIA LUA, DE SOBREPOR, COM 1 LÂMPADA LED DE 6 W, SEM REATOR - FORNECIMENTO E INSTALAÇÃO. AF_09/2024	SINAPI	UN	2,00	R\$	81,22	R\$	162,44			0,00	0,00	R\$	-	R\$	-	R\$	-	R\$	162,44	100,00%
11.4.5	111130	LUMINÁRIA TIPO SPOT DE EMBUTIR COM LÂMPADA LED 15W	ORSE	UN	4,00	R\$	53,75	R\$	215,00			0,00	0,00	R\$	-	R\$	-	R\$	-	R\$	215,00	100,00%
11.5	QUADRO DE DISTRIBUIÇÃO E DISJUNTORES																					
11.5.1	C1092	DISJUNTOR MONOPOLAR EM QUADRO DE DISTRIBUIÇÃO 10A	SENFR A	UN	4,00	R\$	20,40	R\$	81,60			0,00	0,00	R\$	-	R\$	-	R\$	-	R\$	81,60	100,00%
11.5.2	C1093	DISJUNTOR MONOPOLAR EM QUADRO DE DISTRIBUIÇÃO 16A	SENFR A	UN	6,00	R\$	20,40	R\$	122,40			0,00	0,00	R\$	-	R\$	-	R\$	-	R\$	122,40	100,00%
11.5.3	C1095	DISJUNTOR MONOPOLAR EM QUADRO DE DISTRIBUIÇÃO 20A	SENFR A	UN	14,00	R\$	20,40	R\$	285,60			0,00	0,00	R\$	-	R\$	-	R\$	-	R\$	285,60	100,00%
11.5.4	C1128	DISJUNTOR TRIPOLAR EM QUADRO DE DISTRIBUIÇÃO 80A	SENFR A	UN	2,00	R\$	98,96	R\$	197,92			0,00	0,00	R\$	-	R\$	-	R\$	-	R\$	197,92	100,00%
11.5.5	S09041	DISPOSITIVO DE PROTEÇÃO CONTRA SURTO DE TENSÃO DPS 60KA - 275V	ORSE	UN	2,00	R\$	85,23	R\$	170,46			0,00	0,00	R\$	-	R\$	-	R\$	-	R\$	170,46	100,00%
11.5.6	S12226	QUADRO DE DISTRIBUIÇÃO DE EMBUTIR, EM CHAPA DE AÇO, PARA ATÉ 24 DISJUNTORES, COM BARRAMENTO, PADRÃO DIN, EXCLUSIVE DISJUNTORES - REV 01/03/2022	ORSE	UN	2,00	R\$	647,85	R\$	1.295,70			0,00	0,00	R\$	-	R\$	-	R\$	-	R\$	1.295,70	100,00%
11.5.7	00001062	CAIXA INTERNA/EXTERNA DE MEDICAO PARA 1 MEDIDOR TRIFASICO, COM VISOR, EM CHAPA DE AÇO 18 USG (PADRAO DA CONCESSIONARIA LOCAL)	SINAPI	UN	1,00	R\$	230,30	R\$	230,30			0,00	0,00	R\$	-	R\$	-	R\$	-	R\$	230,30	100,00%
11.6	ATERRAMENTO E SPDA																					
11.6.1	S03766	FORNECIMENTO E INSTALAÇÃO DE HASTE DE ATERRAMENTO 50P"x3,00M COM CONECTOR	ORSE	UN	3,00	R\$	122,02	R\$	366,06			0,00	0,00	R\$	-	R\$	-	R\$	-	R\$	366,06	100,00%
11.6.2	98111	CAIXA DE INSPEÇÃO PARA ATERRAMENTO CIRCULAR, EM POLIETILENO, DIÂMETRO INTERNO = 0,3 M. AF_11/2020	SINAPI	UN	3,00	R\$	54,86	R\$	164,58			0,00	0,00	R\$	-	R\$	-	R\$	-	R\$	164,58	100,00%
11.6.3	101562	CABO DE COBRE FLEXÍVEL ISOLADO, 25 MM² 0,6/1,0 KV PARA REDE AÉREA DE DISTRIBUIÇÃO DE ENERGIA ELÉTRICA DE BAIXA TENSÃO FORNECIMENTO E INSTALAÇÃO. AF_07/2020	SINAPI	M	12,00	R\$	28,94	R\$	347,28			0,00	0,00	R\$	-	R\$	-	R\$	-	R\$	347,28	100,00%
12	REVESTIMENTOS																					
12.1	EM ARGAMASSA																					
12.1.1	87879	CHAPISCO APLICADO EM ALVENARIAS E ESTRUTURAS DE CONCRETO INTERNAS, COM COLHER DE PEDREIRO. ARGAMASSA TRAÇO 1:3 COM PREPARO EM BETONEIRA 400L. AF_10/2022	SINAPI	M2	1.800,00	R\$	4,59	R\$	8.262,00		900,00	180,00	1080,00	R\$	4.131,00	R\$	826,20	R\$	4.957,20	R\$	3.304,80	40,00%

12.1.2	87529	MASSA ÚNICA, EM ARGAMASSA TRACO 1:2/8, PREPARO MECÂNICO, APLICADA MANUALMENTE EM PAREDES INTERNAS DE AMBIENTES COM ÁREA ENTRE 5M² E 10M², E = 17,5MM, COM TALISCAS. AF_03/2024	SINAPI	M2	1.800,00	R\$	37,89	R\$	68.202,00	720,00	180,00	900,00	R\$	27.280,80	R\$	6.820,20	R\$	34.101,00	R\$	34.101,00	50,00%	
12.2	CERÂMICOS							R\$	6.582,40													
12.2.1	87275	REVESTIMENTO CERÂMICO PARA PAREDES INTERNAS COM PLACAS TIPO ESMALTADA DE DIMENSÕES 33X45 CM APLICADAS A MEIA ALTURA DAS PAREDES. AF_02/2023_PE - ÁREA LAVAVES	SINAPI	M2	80,00	R\$	82,28	R\$	6.582,40				0,00	R\$	-	R\$	-	R\$	-	R\$	6.582,40	100,00%
13	PISOS							R\$	73.627,94													
13.1	EM GRANILITE							R\$	22.312,79													
13.1.1	S104162S	PISO EM GRANILITE, MARMORITE OU GRANITINA EM AMBIENTES INTERNOS, COM ESPESURA DE 8 MM, INCLUSO MISTURA EM BETONEIRA, COLOCAÇÃO DAS JUNTAS, APLICAÇÃO DO PISO, 4 POLIMENTOS COM POLTRIZ, ESTUCAMENTO, SELADOR E CERA. AF_06/2022	ORSE	M2	153,10	R\$	91,40	R\$	13.993,34				0,00	R\$	-	R\$	-	R\$	-	R\$	13.993,34	100,00%
13.1.2	94439	(COMPOSIÇÃO REPRESENTATIVA) DO SERVIÇO DE CONTRAPISO EM ARGAMASSA TRACO 1:4 (CIM E AREIA), BETONEIRA 400 L, E = 4 CM (ÁREAS SECAS E MOLHADAS SOBRE LAJE, E = 3 CM ÁREAS MOLHADAS SOBRE IMPERMEABILIZAÇÃO, CASA E EDIFICAÇÃO PÚBLICA PADRÃO. AF_11/2014	SINAPI	M2	153,10	R\$	54,34	R\$	8.319,45	122,48			122,48	R\$	6.655,56	R\$	-	R\$	6.655,56	R\$	1.663,89	20,00%
13.2	CERÂMICOS							R\$	5.231,60													
13.2.1	94439	(COMPOSIÇÃO REPRESENTATIVA) DO SERVIÇO DE CONTRAPISO EM ARGAMASSA TRACO 1:4 (CIM E AREIA), BETONEIRA 400 L, E = 4 CM (ÁREAS SECAS E MOLHADAS SOBRE LAJE, E = 3 CM ÁREAS MOLHADAS SOBRE IMPERMEABILIZAÇÃO, CASA E EDIFICAÇÃO PÚBLICA PADRÃO. AF_11/2014	SINAPI	M2	40,00	R\$	54,34	R\$	2.173,60				0,00	R\$	-	R\$	-	R\$	-	R\$	2.173,60	100,00%
13.2.2	87257	REVESTIMENTO CERÂMICO PARA PISO COM PLACAS TIPO ESMALTADA DE DIMENSÕES 60X60 CM APLICADA EM AMBIENTES DE ÁREA MAIOR QUE 10 M². AF_02/2023_PE	SINAPI	M2	40,00	R\$	76,45	R\$	3.058,00				0,00	R\$	-	R\$	-	R\$	-	R\$	3.058,00	100,00%
13.3	PORCELANATOS							R\$	34.741,80													
13.3.1	94439	(COMPOSIÇÃO REPRESENTATIVA) DO SERVIÇO DE CONTRAPISO EM ARGAMASSA TRACO 1:4 (CIM E AREIA), BETONEIRA 400 L, E = 4 CM (ÁREAS SECAS E MOLHADAS SOBRE LAJE, E = 3 CM ÁREAS MOLHADAS SOBRE IMPERMEABILIZAÇÃO, CASA E EDIFICAÇÃO PÚBLICA PADRÃO. AF_11/2014	SINAPI	M2	180,00	R\$	54,34	R\$	9.781,20	72,00			72,00	R\$	3.912,48	R\$	-	R\$	3.912,48	R\$	5.868,72	60,00%
13.3.2	87263	REVESTIMENTO CERÂMICO PARA PISO COM PLACAS TIPO PORCELANATO DE DIMENSÕES 60X60 CM APLICADA EM AMBIENTES DE ÁREA MAIOR QUE 10 M². AF_02/2023_PE	SINAPI	M2	180,00	R\$	138,67	R\$	24.960,60				0,00	R\$	-	R\$	-	R\$	-	R\$	24.960,60	100,00%
13.4	RODAPES							R\$	3.757,60													
13.4.1	S88650S	RODAPÉ CERÂMICO DE 7CM DE ALTURA COM PLACAS TIPO ESMALTADA DE DIMENSÕES 60X60CM. AF_02/2023	ORSE	M	335,50	R\$	11,20	R\$	3.757,60				0,00	R\$	-	R\$	-	R\$	-	R\$	3.757,60	100,00%
13.5	EXTERNOS							R\$	7.584,15													
13.5.1	S94993S	EXECUÇÃO DE PASSEIO (CALÇADA) OU PISO DE CONCRETO COM CONCRETO MOLDADO IN LOCO, USINADO, ACABAMENTO CONVENCIONAL, ESPESURA 6 CM, ARMADO. AF_08/2022	ORSE	M2	105,00	R\$	72,23	R\$	7.584,15				0,00	R\$	-	R\$	-	R\$	-	R\$	7.584,15	100,00%
14	FORROS							R\$	16.891,00													
14.1	96113	FORRO EM PLACAS DE GESSO, PARA AMBIENTES COMERCIAIS. AF_08/2023_PS	SINAPI	M2	350,00	R\$	48,26	R\$	16.891,00				0,00	R\$	-	R\$	-	R\$	-	R\$	16.891,00	100,00%
15	PINTURA							R\$	54.943,70													
15.1	PINTURA INTERNA							R\$	38.130,45													
15.1.1	S88415S	APLICAÇÃO MANUAL DE FUNDO SELADOR ACRÍLICO EM PAREDES EXTERNAS DE CASAS. AF_03/2024	ORSE	M2	1.165,00	R\$	3,61	R\$	4.205,65				0,00	R\$	-	R\$	-	R\$	-	R\$	4.205,65	100,00%
15.1.2	S88497S	EMASSAMENTO COM MASSA LATEX, APLICAÇÃO EM PAREDE, DUAS DEMAGS, LIXAMENTO MANUAL. AF_04/2023	ORSE	M2	1.165,00	R\$	15,92	R\$	18.546,80				0,00	R\$	-	R\$	-	R\$	-	R\$	18.546,80	100,00%

15.1.3	S884895	PINTURA LÁTEX ACRÍLICA PREMIUM, APLICAÇÃO MANUAL EM PAREDES, DUAS DEMAS. AF 04/2023	ORSE	M2	1,165.00	R\$	13,20	R\$	15,378.00										R\$	15,378.00	100,00%
15.2	PINTURA EXTERNA					R\$		R\$	12,193,25										R\$		
15.2.1	S884155	APLICAÇÃO MANUAL DE FUNDO SELADOR ACRÍLICO EM PAREDES EXTERNAS DE CASAS, AF 03/2024	ORSE	M2	475,00	R\$	3,61	R\$	1,714,75										R\$	1,714,75	100,00%
15.2.2	88417	APLICAÇÃO MANUAL DE PINTURA COM TINTA TEXTURIZADA ACRÍLICA EM PANCOS CEGOS DE FACHADA (SEM PRESENCIA DE VÃOS) DE EDIFÍCIOS DE MÚLTIPLOS PAVIMENTOS, UMA COR, AF 03/2024	SINAPI	M2	475,00	R\$	22,06	R\$	10,478,50										R\$	10,478,50	100,00%
15.3	FORROS					R\$		R\$	4,620,00										R\$		
15.3.1	S884895	PINTURA LÁTEX ACRÍLICA PREMIUM, APLICAÇÃO MANUAL EM PAREDES, DUAS DEMAS. AF 04/2023	ORSE	M2	350,00	R\$	13,20	R\$	4,620,00										R\$	4,620,00	100,00%
16	ESQUÁDRARIAS					R\$		R\$	78,408,87										R\$		
16.1	PORTAS					R\$		R\$	38,223,38										R\$		
16.1.1	90845	KIT DE PORTA DE MADEIRA PARA PINTURA, SEMIOCA (PESADA OU SUPERPESADA), PADRÃO MÉDIO, 80X210CM, ESPESSURA DE 3,5CM, ITENS INCLUIDOS: DOBRADIÇAS, MONTAGEM E INSTALAÇÃO DO BATENTE, FECHADURA COM EXECUÇÃO DO FURO - FORNECIMENTO E INSTALAÇÃO, AF 12/2019	SINAPI	UN	15,00	R\$	1,467,87	R\$	22,018,05										R\$	22,018,05	100,00%
16.1.2	100687	KIT DE PORTA DE MADEIRA FRISADA, SEMIOCA (LEVE OU MÉDIA), PADRÃO MÉDIO, 80X210CM, ESPESSURA DE 3,5CM, ITENS INCLUIDOS: DOBRADIÇAS, MONTAGEM E INSTALAÇÃO DO BATENTE, FECHADURA COM EXECUÇÃO DO FURO, FORNECIMENTO E INSTALAÇÃO, AF 12/2019	SINAPI	UN	6,00	R\$	1,112,28	R\$	6,673,68										R\$	6,673,68	100,00%
16.1.3	100681	KIT DE PORTA DE MADEIRA FRISADA, SEMIOCA (LEVE OU MÉDIA), PADRÃO MÉDIO, 70X210CM, ESPESSURA DE 3CM, ITENS INCLUIDOS: DOBRADIÇAS, MONTAGEM E INSTALAÇÃO DO BATENTE, FECHADURA COM EXECUÇÃO DO FURO - FORNECIMENTO E INSTALAÇÃO, AF 12/2019	SINAPI	UN	1,00	R\$	1,143,71	R\$	1,143,71										R\$	1,143,71	100,00%
16.1.4	S13096	PORTA EM VIDRO TEMPERADO 10MM, INCOLOR, INCLUSIVE FERRAGENS DE FIXAÇÃO E INSTALAÇÃO, EXCLUSIVE PUXADOR - REV 01-10/2021	ORSE	M2	12,00	R\$	681,47	R\$	8,177,64										R\$	8,177,64	100,00%
16.1.5	S13937	PUXADOR DUPLO PARA PORTA, REDONDO, ACABAMENTO EM AÇO ECOVADO, FOSCO.	ORSE	UN	2,00	R\$	105,15	R\$	210,30										R\$	210,30	100,00%
16.2	JANELAS					R\$		R\$	8,706,77										R\$		
16.2.1	C1869	PEITORIL DE GRANITO L= 15 CM	SEINFRA	M	31,00	R\$	89,02	R\$	2,759,62										R\$	2,759,62	100,00%
16.2.2	S945705	JANELA DE ALUMÍNIO DE CORRER COM 2 FOLHAS PARA VIDROS (VIDROS INCLUIDOS), BATENTE/REQUADRO 6 A 14 CM, ACABAMENTO COM ACETATO OU BRILHANTE, FIXAÇÃO COM PARAFUSO, SEM GUARNIÇÃO/ALIZAR, DIMENSÕES 100X120 CM, VEDAÇÃO COM SILICONE, EXCLUSIVE CONTRAMARCO	ORSE	M2	17,00	R\$	349,95	R\$	5,949,15										R\$	5,949,15	100,00%
16.3	GRADES					R\$		R\$	5,159,67										R\$		
16.3.1	S04716	GRADE EM METALON	ORSE	M2	17,00	R\$	303,51	R\$	5,159,67										R\$	5,159,67	100,00%
16.4	VIDRAÇAS					R\$		R\$	26,317,05										R\$		
16.4.1	I14843	FACHADA EM PELE DE VIDRO, MODELO COM PERFIL ANODIZADO PRETO, VIDRO TIPO REFLETA PRATA 4+4 MM, INSTALADO CONFORME PROJETO, OBRA - REFORMA TCE-SE	ORSE	M2	9,15	R\$	1,456,00	R\$	13,322,40										R\$	13,322,40	100,00%
16.4.2	S13882	BRISE DE ALUMÍNIO COM PEREIS DE 10X15X26CM, ACABAMENTO EM PINTURA BRANCA, INCLUSIVE INSTALAÇÃO	ORSE	M2	30,15	R\$	431,00	R\$	12,994,65										R\$	12,994,65	100,00%
17	INSTALAÇÕES DE PREVENÇÃO E COMBATE A INCÊNDIO					R\$		R\$	556,22										R\$		
17.1	S01511	EXTINTOR DE PÓ QUÍMICO ABC, CAPACIDADE 6 KG, ALCANCE MÉDIO DO JATO 3M, TEMPO DE DESCARGA 12S, NBR9443, 9444, 10721	ORSE	UN	2,00	R\$	221,70	R\$	443,40										R\$	443,40	100,00%

ITEM	CÓDIGO	DESCRIÇÃO	FONTE	CONTRATO			QUANTIDADE			FINANCEIRO			SALDO		
				QNT	PÇ UNITARIO	PÇ TOTAL	AC ANT	AC AT	AC TOTAL	AC ANT	AC ATUAL	AC TOTAL	SALDO	%	
1	ADMINISTRAÇÃO LOCAL														
1.1	90778	FISCALIZAÇÃO E PROJETOS DA ENGENHARIA	SINAPI	120,00	R\$ 115,82	R\$ 13.874,40	72,00	24,00	96,00	R\$ 17.535,96	R\$ 5.845,32	R\$ 23.381,28	R\$ 5.845,32	20,00%	
1.2	90776	ENCARGADO GERAL COM ENCARGOS COMPLEMENTARES	SINAPI	540,00	R\$ 28,43	R\$ 15.352,20	324,00	108,00	432,00	R\$ 9.211,32	R\$ 3.070,44	R\$ 12.281,76	R\$ 3.070,44	20,00%	
2	DEMOLIÇÕES E REMOÇÕES														
2.1	S97622S	DEMOLICÃO DE ALVENARIA DE BLOCO FURADO DE FORMA MANUAL, SEM REAPROVEITAMENTO AF_09/2023	ORSE	16,05	R\$ 56,72	R\$ 910,36	16,05		16,05	R\$ 910,36	R\$ -	R\$ 910,36	R\$ 0,00	0,00%	
2.2	S93598S	TRANSPORTE COM CAMINHÃO BASCULANTE DE 10 M³ EM VIA URBANA EM LEITO NATURAL (UNIDADE: M3XKM) AF_07/2020	ORSE	320,85	R\$ 2,97	R\$ 952,92	320,85		320,85	R\$ 952,92	R\$ -	R\$ 952,92	R\$ 0,00	0,00%	
2.3	98524	LIMPEZA MANUAL DE VEGETAÇÃO EM TERRENO COM ENXADA AF_03/2024	SINAPI	192,00	R\$ 4,63	R\$ 888,96	192,00		192,00	R\$ 888,96	R\$ -	R\$ 888,96	R\$ -	0,00%	
3	SERVIÇOS PRELIMINARES														
3.1	S11387	PLACA DE OBRA EM LONA COM IMPRESSÃO DIGITAL 1,50 X 2,00M, INCLUSIVE ESTRUTURA EM METALON 20 X 20CM E ESCORAMENTO, INSTALADA - REV.02 - 09/2021	ORSE	1,00	R\$ 735,00	R\$ 735,00	1,00		1,00	R\$ 735,00	R\$ -	R\$ 735,00	R\$ -	0,00%	
3.2	S04176	LOCAÇÃO DE CONSTRUÇÃO DE EDIFICAÇÃO ENTRE 200 E 1000 M2, INCLUSIVE EXECUÇÃO DE GABARITO DE MADEIRA	ORSE	220,10	R\$ 6,12	R\$ 1.347,01	220,10		220,10	R\$ 1.347,01	R\$ -	R\$ 1.347,01	R\$ 0,00	0,00%	
3.3	98459	TAPUME COM TELHA METÁLICA AF_03/2024 - INCLUSIVE VEDAÇÃO DO BARRACÃO	SINAPI	125,00	R\$ 93,92	R\$ 11.740,00	125,00		125,00	R\$ 11.740,00	R\$ -	R\$ 11.740,00	R\$ -	0,00%	
3.4	S11703	BARRACÃO ABERTO PARA APOIO À PRODUÇÃO (CARPINTARIA, CENTRAL DE ARMAÇÃO, OFICINA, ETC.) C/ TESOURAS, TELHA 4MM, PISO EM CONCRETO DESEMPOLADO	ORSE	12,00	R\$ 183,51	R\$ 2.202,12	12,00		12,00	R\$ 2.202,12	R\$ -	R\$ 2.202,12	R\$ -	0,00%	
4	MOVIMENTAÇÕES DE TERRA														
4.1	93358	ESCAVAÇÃO MANUAL DE VALA AF_09/2024	SINAPI	8,25	R\$ 85,52	R\$ 705,54	8,25		8,25	R\$ 17.719,56	R\$ -	R\$ 17.719,56	R\$ -	0,00%	
4.2	93358	ESCAVAÇÃO MANUAL DE SAPATAS	SINAPI	121,50	R\$ 85,52	R\$ 10.390,68	121,50		121,50	R\$ 705,54	R\$ -	R\$ 705,54	R\$ -	0,00%	
4.3	C2921	REATERRO C/COMPACTAÇÃO MANUAL S/CONTROLE, MATERIAL DA VALA	SEINFRA	86,00	R\$ 22,30	R\$ 1.917,80	86,00		86,00	R\$ 10.390,68	R\$ -	R\$ 10.390,68	R\$ -	0,00%	
4.4	94319	ATERRO MANUAL DE VALAS COM SOLO ARGILO-ARENOSO AF_08/2023	SINAPI	60,00	R\$ 78,42	R\$ 4.705,20	60,00		60,00	R\$ 1.917,80	R\$ -	R\$ 1.917,80	R\$ -	0,00%	
5	INFRAESTRUTURA														
5.1	ALICERCE E EMBASAMENTOS														
5.1.1	C3604	MULTÍPLA MISTO - ALVENARIA DE EMBASAMENTO C/TL FURADO, C/ARG. MISTA C/ICAL HIDRATADA PARA-NIVELAMENTO	SEINFRA	8,25	R\$ 405,98	R\$ 3.349,42	8,25		8,25	R\$ 51.807,75	R\$ -	R\$ 51.807,75	R\$ 0,00	0,00%	
5.2	SAPATAS ISOLADAS														
5.2.1	96619	LASTRO DE CONCRETO MAGRO, APLICADO EM BLOCOS DE COROAMENTO OU SAPATAS, ESPESURA DE 5 CM AF_01/2024	SINAPI	81,00	R\$ 41,96	R\$ 3.398,76	81,00		81,00	R\$ 3.349,42	R\$ -	R\$ 3.349,42	R\$ -	0,00%	
5.2.2	96546	ARMAÇÃO DE BLOCO UTILIZANDO AÇO CA-50 DE 10 MM - MONTAGEM AF_01/2024	SINAPI	833,00	R\$ 14,55	R\$ 12.120,15	833,00		833,00	R\$ 33.829,77	R\$ -	R\$ 33.829,77	R\$ -	0,00%	
5.2.3	94965	CONCRETO FCK = 25MPA, TRACO 1:2:3:2:7 (EM MASSA SECA DE CIMENTO/ AREIA MÉDIA/ BRITA 1) - PREPARO MECÂNICO COM BETONEIRA 400 L AF_05/2021	SINAPI	32,40	R\$ 585,15	R\$ 18.310,86	32,40		32,40	R\$ 3.398,76	R\$ -	R\$ 3.398,76	R\$ -	0,00%	
5.3	VIGAS BALDRAME														
5.3.1	S11657	FORMA PLANA PARA ESTRUTURAS, EM COMPENSADO RESINADO DE 10MM, 07 USOS, INCLUSIVE ESCORAMENTO - REVISADA 07 2015 AF_06/2022	ORSE	80,00	R\$ 45,24	R\$ 3.619,20	80,00		80,00	R\$ 12.120,15	R\$ -	R\$ 12.120,15	R\$ -	0,00%	
5.3.2	92759	ARMAÇÃO DE PILAR OU VIGA DE ESTRUTURA CONVENCIONAL DE CONCRETO ARMADO UTILIZANDO AÇO CA-60 DE 5,0 MM - MONTAGEM AF_06/2022	SINAPI	146,30	R\$ 14,52	R\$ 2.124,28	146,30		146,30	R\$ -	R\$ -	R\$ 2.124,28	R\$ 0,00	0,00%	
5.3.3	92761	ARMAÇÃO DE PILAR OU VIGA DE ESTRUTURA CONVENCIONAL DE CONCRETO ARMADO UTILIZANDO AÇO CA-50 DE 8,0 MM - MONTAGEM AF_06/2022	SINAPI	231,00	R\$ 13,04	R\$ 3.012,24	231,00		231,00	R\$ -	R\$ -	R\$ 3.012,24	R\$ -	0,00%	
5.3.4	94965	CONCRETO FCK = 25MPA, TRACO 1:2:3:2:7 (EM MASSA SECA DE CIMENTO/ AREIA MÉDIA/ BRITA 1) - PREPARO MECÂNICO COM BETONEIRA 400 L AF_05/2021	SINAPI	5,60	R\$ 585,15	R\$ 3.164,84	5,60		5,60	R\$ 14.628,56	R\$ -	R\$ 14.628,56	R\$ 0,00	0,00%	

8

5.3.5	S04953	IMPERMEABILIZAÇÃO DE ALICERCE E VIGA BALDRAME COM 2 DEMIDOS DE TINTA ASFÁLTICA TIPO NEUTROLO DA VEDACIT, OU SIMILAR, EXCETO ARGAMASSA IMPERMEABILIZAÇÃO	ORSE	M2	100,00	R\$ 27,08	R\$ 2.708,00	R\$ 2.708,00	R\$ 2.708,00	R\$ -	R\$ 2.708,00	R\$ -	0,00%
6	SUPRAESTRUTURA												
6.1	PILARES												
6.1.1	S11657	FORMA PLANA PARA ESTRUTURAS, EM COMPENSADO RESINADO DE 10MM, 07 USOS, INCLUSIVE ESCORAMENTO - REVISADA 07/2015	ORSE	M2	216,00	R\$ 46,25	R\$ 9.990,00	R\$ 9.990,00	R\$ 9.990,00	R\$ 1.998,00	R\$ 8.991,00	R\$ 999,00	10,00%
6.1.2	92759	ARMAÇÃO DE PILAR OU VIGA DE ESTRUTURA CONVENCIONAL DE CONCRETO ARMADO UTILIZANDO AÇO CA-60 DE 5,0 MM - MONTAGEM AF_06/2022	SINAPI	KG	336,00	R\$ 14,52	R\$ 4.878,72	R\$ 4.878,72	R\$ 4.878,72	R\$ 975,74	R\$ 4.390,85	R\$ 487,87	10,00%
6.1.3	92762	ARMAÇÃO DE PILAR OU VIGA DE ESTRUTURA CONVENCIONAL DE CONCRETO ARMADO UTILIZANDO AÇO CA-50 DE 10,0 MM - MONTAGEM AF_06/2022	SINAPI	KG	1.120,00	R\$ 11,69	R\$ 13.092,80	R\$ 13.092,80	R\$ 13.092,80	R\$ 2.618,56	R\$ 11.783,52	R\$ 1.309,28	10,00%
6.1.4	94965	CONCRETO FCK = 25MPa, TRAÇO 1:2:3:2,7 (EM MASSA SECA DE CIMENTO/ÁREA MÉDIA/BRITA 1) - PREPARO MECÂNICO COM BETONEIRA 400 L. AF_05/2021	SINAPI	M3	17,80	R\$ 585,15	R\$ 10.059,67	R\$ 10.059,67	R\$ 10.059,67	R\$ 2.011,93	R\$ 9.053,70	R\$ 1.005,97	10,00%
6.1.5	103670	LANÇAMENTO COM USO DE BALDES, ADENSAMENTO E ACABAMENTO DE CONCRETO EM ESTRUTURAS AF_02/2022	SINAPI	M3	17,80	R\$ 292,60	R\$ 5.208,28	R\$ 5.208,28	R\$ 5.208,28	R\$ 1.041,66	R\$ 4.687,45	R\$ 520,83	10,00%
6.2	VIGAS												
6.2.1	VIGAS N350												
6.2.1.1	S11657	FORMA PLANA PARA ESTRUTURAS, EM COMPENSADO RESINADO DE 10MM, 07 USOS, INCLUSIVE ESCORAMENTO - REVISADA 07/2015	ORSE	M2	144,00	R\$ 46,25	R\$ 6.660,00	R\$ 6.660,00	R\$ 6.660,00	R\$ -	R\$ 6.660,00	R\$ -	0,00%
6.2.1.2	92759	ARMAÇÃO DE PILAR OU VIGA DE ESTRUTURA CONVENCIONAL DE CONCRETO ARMADO UTILIZANDO AÇO CA-60 DE 5,0 MM - MONTAGEM AF_06/2022	SINAPI	KG	221,50	R\$ 14,52	R\$ 3.216,18	R\$ 3.216,18	R\$ 3.216,18	R\$ -	R\$ 3.216,18	R\$ -	0,00%
6.2.1.3	92762	ARMAÇÃO DE PILAR OU VIGA DE ESTRUTURA CONVENCIONAL DE CONCRETO ARMADO UTILIZANDO AÇO CA-50 DE 10,0 MM - MONTAGEM AF_06/2022	SINAPI	KG	444,00	R\$ 11,69	R\$ 5.190,36	R\$ 5.190,36	R\$ 5.190,36	R\$ -	R\$ 5.190,36	R\$ -	0,00%
6.2.1.4	94965	CONCRETO FCK = 25MPa, TRAÇO 1:2:3:2,7 (EM MASSA SECA DE CIMENTO/ÁREA MÉDIA/BRITA 1) - PREPARO MECÂNICO COM BETONEIRA 400 L. AF_05/2021	SINAPI	M3	10,80	R\$ 585,15	R\$ 6.103,62	R\$ 6.103,62	R\$ 6.103,62	R\$ -	R\$ 6.103,62	R\$ -	0,00%
6.2.1.5	103670	LANÇAMENTO COM USO DE BALDES, ADENSAMENTO E ACABAMENTO DE CONCRETO EM ESTRUTURAS AF_02/2022	SINAPI	M3	10,80	R\$ 292,60	R\$ 3.160,08	R\$ 3.160,08	R\$ 3.160,08	R\$ -	R\$ 3.160,08	R\$ -	0,00%
6.2.2	VIGAS N700												
6.2.2.1	S11657	FORMA PLANA PARA ESTRUTURAS, EM COMPENSADO RESINADO DE 10MM, 07 USOS, INCLUSIVE ESCORAMENTO - REVISADA 07/2015	ORSE	M2	67,05	R\$ 46,25	R\$ 3.101,06	R\$ 3.101,06	R\$ 3.101,06	R\$ -	R\$ 3.101,06	R\$ -	0,00%
6.2.2.2	92761	ARMAÇÃO DE PILAR OU VIGA DE ESTRUTURA CONVENCIONAL DE CONCRETO ARMADO UTILIZANDO AÇO CA-50 DE 8,0 MM - MONTAGEM AF_06/2022	SINAPI	KG	220,00	R\$ 13,04	R\$ 2.868,80	R\$ 2.868,80	R\$ 2.868,80	R\$ -	R\$ 2.868,80	R\$ -	0,00%
6.2.2.3	92759	ARMAÇÃO DE PILAR OU VIGA DE ESTRUTURA CONVENCIONAL DE CONCRETO ARMADO UTILIZANDO AÇO CA-60 DE 5,0 MM - MONTAGEM AF_06/2022	SINAPI	KG	120,00	R\$ 14,52	R\$ 1.742,40	R\$ 1.742,40	R\$ 1.742,40	R\$ -	R\$ 1.742,40	R\$ -	0,00%
6.2.2.4	94965	CONCRETO FCK = 25MPa, TRAÇO 1:2:3:2,7 (EM MASSA SECA DE CIMENTO/ÁREA MÉDIA/BRITA 1) - PREPARO MECÂNICO COM BETONEIRA 400 L. AF_05/2021	SINAPI	M3	4,10	R\$ 585,15	R\$ 2.317,12	R\$ 2.317,12	R\$ 2.317,12	R\$ -	R\$ 2.317,12	R\$ 0,01	0,00%
6.2.2.5	103670	LANÇAMENTO COM USO DE BALDES, ADENSAMENTO E ACABAMENTO DE CONCRETO EM ESTRUTURAS AF_02/2022	SINAPI	M3	4,10	R\$ 292,60	R\$ 1.199,66	R\$ 1.199,66	R\$ 1.199,66	R\$ -	R\$ 1.199,66	R\$ -	0,00%
6.2.3	VIGAS CAIXA D'ÁGUA												
6.2.3.1	S11657	FORMA PLANA PARA ESTRUTURAS, EM COMPENSADO RESINADO DE 10MM, 07 USOS, INCLUSIVE ESCORAMENTO - REVISADA 07/2015	ORSE	M2	15,00	R\$ 46,25	R\$ 693,75	R\$ 693,75	R\$ 693,75	R\$ -	R\$ 693,75	R\$ -	100,00%
6.2.3.2	92759	ARMAÇÃO DE PILAR OU VIGA DE ESTRUTURA CONVENCIONAL DE CONCRETO ARMADO UTILIZANDO AÇO CA-60 DE 5,0 MM - MONTAGEM AF_06/2022	SINAPI	KG	23,10	R\$ 14,52	R\$ 335,41	R\$ 335,41	R\$ 335,41	R\$ -	R\$ 335,41	R\$ -	100,00%

11.1.1	S91834S	ELETRODUTO FLEXÍVEL CORRUGADO, PVC, DN 25 MM (3/4"), PARA CIRCUITOS TERMINAIS, INSTALADO EM FORRO - FORNECIMENTO E INSTALAÇÃO AF_03/2023	ORSE	M	300,00	R\$	16,26	R\$	4.878,00	60,00		60,00	R\$	975,60	R\$	3.902,40	80,00%
11.1.2	S91836S	ELETRODUTO FLEXÍVEL CORRUGADO, PVC, DN 32 MM (1"), PARA CIRCUITOS TERMINAIS, INSTALADO EM FORRO - FORNECIMENTO E INSTALAÇÃO AF_03/2023	ORSE	M	100,00	R\$	19,15	R\$	1.915,00	20,00		20,00	R\$	383,00	R\$	1.532,00	80,00%
11.1.3	S91840S	ELETRODUTO FLEXÍVEL CORRUGADO, PEAD, DN 40 MM (1 1/4"), PARA CIRCUITOS TERMINAIS, INSTALADO EM FORRO - FORNECIMENTO E INSTALAÇÃO AF_03/2023	ORSE	M	100,00	R\$	19,69	R\$	1.969,00	0,00		0,00	R\$	-	R\$	1.969,00	100,00%
11.1.4	S93008S	ELETRODUTO RÍGIDO ROSCÁVEL, PVC, DN 50 MM (1 1/2"), PARA REDE ENTERRADA - DISTRIBUIÇÃO DE ENERGIA ELÉTRICA - FORNECIMENTO E INSTALAÇÃO AF_12/2021	ORSE	M	54,00	R\$	18,43	R\$	985,22	0,00		0,00	R\$	-	R\$	985,22	100,00%
11.2	CABOS					R\$		R\$	10.515,96				R\$	-	R\$	10.515,96	100,00%
11.2.1	S91925S	CABO DE COBRE FLEXÍVEL ISOLADO, 1,5 MM², ANTI-CHAMA 0,6/1,0 KV, PARA CIRCUITOS TERMINAIS - FORNECIMENTO E INSTALAÇÃO AF_03/2023	ORSE	M	310,00	R\$	3,65	R\$	1.131,50	0,00		0,00	R\$	-	R\$	1.131,50	100,00%
11.2.2	S91926S	CABO DE COBRE FLEXÍVEL ISOLADO, 2,5 MM², ANTI-CHAMA 450/750 V, PARA CIRCUITOS TERMINAIS - FORNECIMENTO E INSTALAÇÃO AF_03/2023	ORSE	M	890,00	R\$	4,37	R\$	3.889,30	0,00		0,00	R\$	-	R\$	3.889,30	100,00%
11.2.3	S91928S	CABO DE COBRE FLEXÍVEL ISOLADO, 4 MM², ANTI-CHAMA 450/750 V, PARA CIRCUITOS TERMINAIS - FORNECIMENTO E INSTALAÇÃO AF_03/2023	ORSE	M	560,00	R\$	6,78	R\$	3.832,40	0,00		0,00	R\$	-	R\$	3.832,40	100,00%
11.2.4	101562	CABO DE COBRE FLEXÍVEL ISOLADO, 25 MM², 0,6/1,0 KV, PARA REDE AÉREA DE DISTRIBUIÇÃO DE ENERGIA ELÉTRICA DE BAIXA TENSÃO - FORNECIMENTO E INSTALAÇÃO AF_07/2020	SINAPI	M	54,00	R\$	28,94	R\$	1.562,76	0,00		0,00	R\$	-	R\$	1.562,76	100,00%
11.3	PONTOS DE TOMADAS E LÓGICA					R\$		R\$	13.880,75				R\$	2.922,96	R\$	10.957,79	78,94%
11.3.1	00007543	TAMPA CEGA EM PVC PARA CONDULETE 4 X 2" - INTERNET E LÓGICA	SINAPI	UN	4,00	R\$	5,87	R\$	23,48	1,00	1,00	1,00	R\$	5,87	R\$	17,61	75,00%
11.3.2	104475	COMPOSIÇÃO PARAMÉTRICA DE PONTO ELÉTRICO DE TOMADA DE USO GERAL 2P+T (10A/250V) EM EDIFÍCIO RESIDENCIAL COM ELETRODUTO EMBUTIDO EM RASGOS NAS PAREDES, INCLUSIVE TOMADA, ELETRODUTO, CABO, RASGO, QUEBRA E CHUMBAMENTO. AF_11/2022	SINAPI	UN	74,00	R\$	146,51	R\$	10.841,74	15,00	15,00	15,00	R\$	2.197,65	R\$	8.644,09	79,73%
11.3.3	104480	COMPOSIÇÃO PARAMÉTRICA DE PONTO ELÉTRICO DE TOMADA DE USO ESPECÍFICO 2P+T (20A/250V) EM EDIFÍCIO RESIDENCIAL COM ELETRODUTO EMBUTIDO SEM NECESSIDADE DE RASGOS, INCLUSIVE TOMADA, ELETRODUTO, CABO E QUEBRA (EXCETO CHUVEIRO) AF_11/2022	SINAPI	UN	14,00	R\$	142,14	R\$	1.989,96	3,00	3,00	3,00	R\$	426,42	R\$	1.563,54	78,57%
11.3.4	104475	COMPOSIÇÃO PARAMÉTRICA DE PONTO ELÉTRICO DE TOMADA DE USO GERAL 2P+T (10A/250V) EM EDIFÍCIO RESIDENCIAL COM ELETRODUTO EMBUTIDO EM RASGOS NAS PAREDES, INCLUSIVE TOMADA, ELETRODUTO, CABO, RASGO, QUEBRA E CHUMBAMENTO AF_11/2022 (COMBATE A INCÊNDIO)	SINAPI	UN	7,00	R\$	146,51	R\$	1.025,57	2,00	2,00	2,00	R\$	283,02	R\$	739,55	71,43%
11.4	PONTOS DE ILUMINAÇÃO E LUMINÁRIAS					R\$		R\$	10.261,13				R\$	-	R\$	10.261,13	100,00%
11.4.1	104473	COMPOSIÇÃO PARAMÉTRICA DE PONTO ELÉTRICO DE ILUMINAÇÃO, COM INTERRUPTOR SIMPLES, EM EDIFÍCIO RESIDENCIAL COM ELETRODUTO EMBUTIDO EM RASGOS NAS PAREDES, INCLUSIVE TOMADA, ELETRODUTO, CABO, RASGO E CHUMBAMENTO (SEM LUMINÁRIA E LÂMPADA) AF_11/2022	SINAPI	UN	44,00	R\$	170,17	R\$	7.487,48	0,00		0,00	R\$	-	R\$	7.487,48	100,00%
11.4.2	S13176	LUMINÁRIA SOBREPOR QUADRADA LED 24W", 6500K G-LIGHT OU SIMILAR	ORSE	UN	38,00	R\$	60,05	R\$	2.281,90	0,00		0,00	R\$	-	R\$	2.281,90	100,00%
11.4.3	S97596S	LUMINÁRIA DE EMERGÊNCIA, COM 30 LÂMPADAS LED DE 2 W, SEM REATOR - FORNECIMENTO E INSTALAÇÃO AF_09/2024	ORSE	UN	7,00	R\$	16,33	R\$	114,31	0,00		0,00	R\$	-	R\$	114,31	100,00%
11.4.4	97605	LUMINÁRIA ARANDELA TIPO MEIA LUA, DE SOBREPOR, COM 1 LÂMPADA LED DE 6 W, SEM REATOR - FORNECIMENTO E INSTALAÇÃO AF_09/2024	SINAPI	UN	2,00	R\$	81,22	R\$	162,44	0,00		0,00	R\$	-	R\$	162,44	100,00%

RELATÓRIO FOTOGRÁFICO

Relatório fotográfico para 4ª medição realizada "in loco" da Construção da Secretaria de Infraestrutura, no município Chapadina - MA, 65500-000.



Imagem 1 – Execução de alvenaria, vigas/pilares e chapisco;



Imagem 2 – Execução de reboco;





Imagem 5 – Execução de reboco, caixas elétricas e drenos;

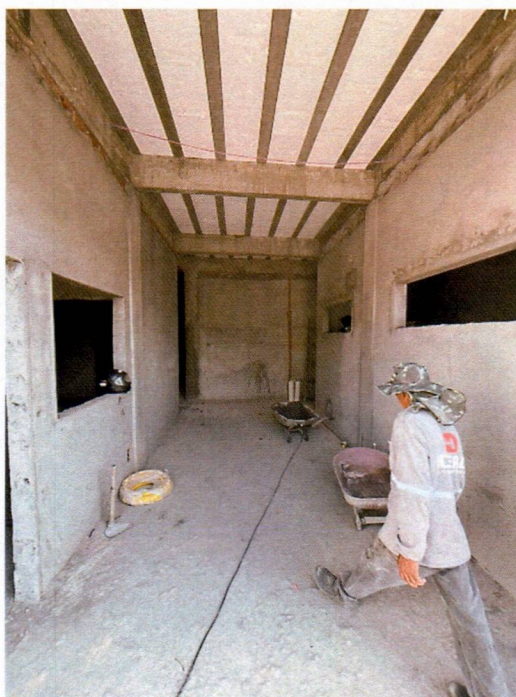

Imagem 6 – Execução de caixas elétricas;

(Handwritten signature)

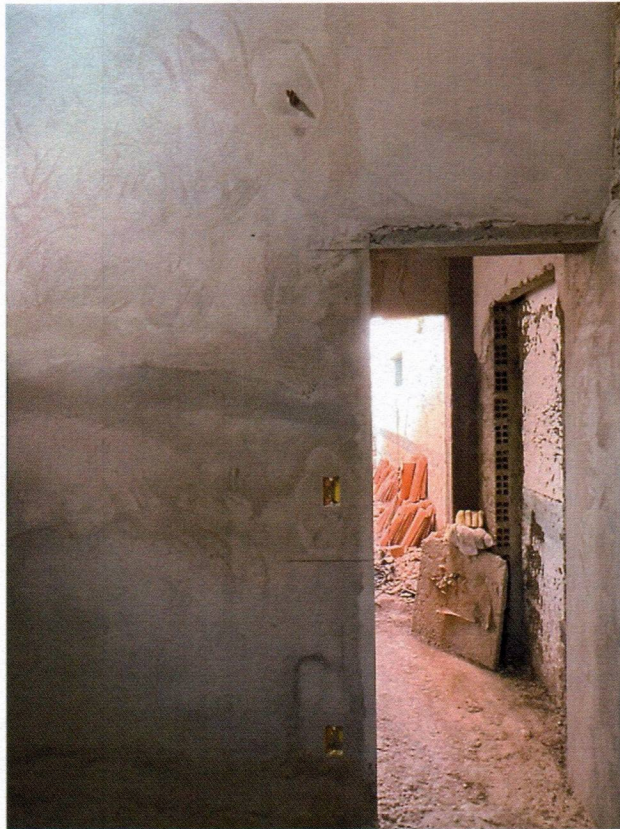

Imagem 9 – Execução de reboco e caixas elétricas;



Imagem 10 – Instalação de drenos;

A handwritten signature in blue ink, consisting of a stylized, cursive letter 'S'.



Imagem 13 – Execução de reboco e caixas elétricas;



Imagem 14 – Execução de reboco e instalações hidrossanitárias;

A handwritten signature in blue ink, consisting of a stylized, cursive letter 'M' followed by a flourish.

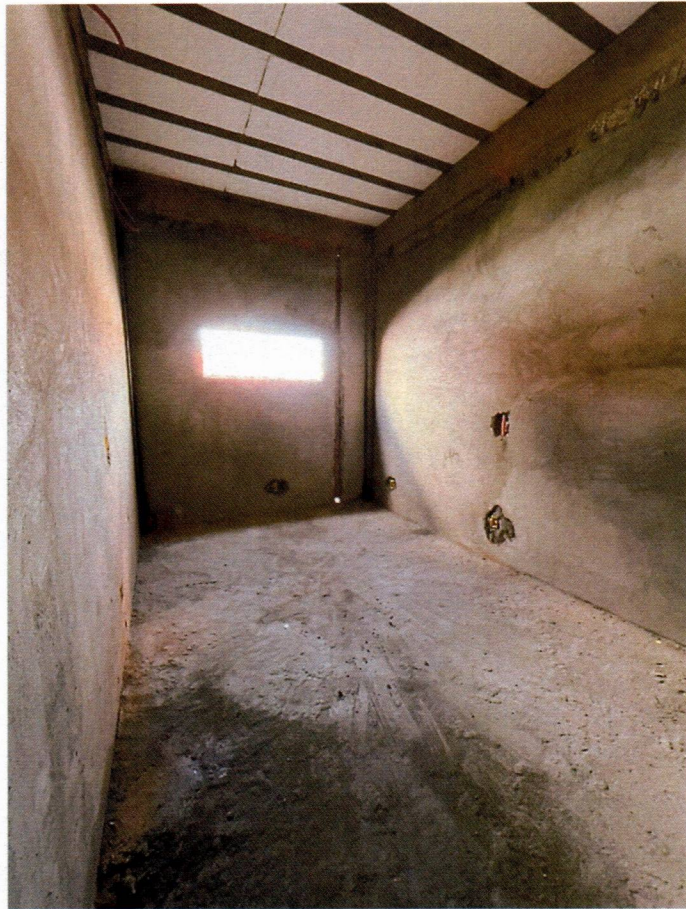

Imagem 17 – Execução da alvenaria superior, vigas e vergas;

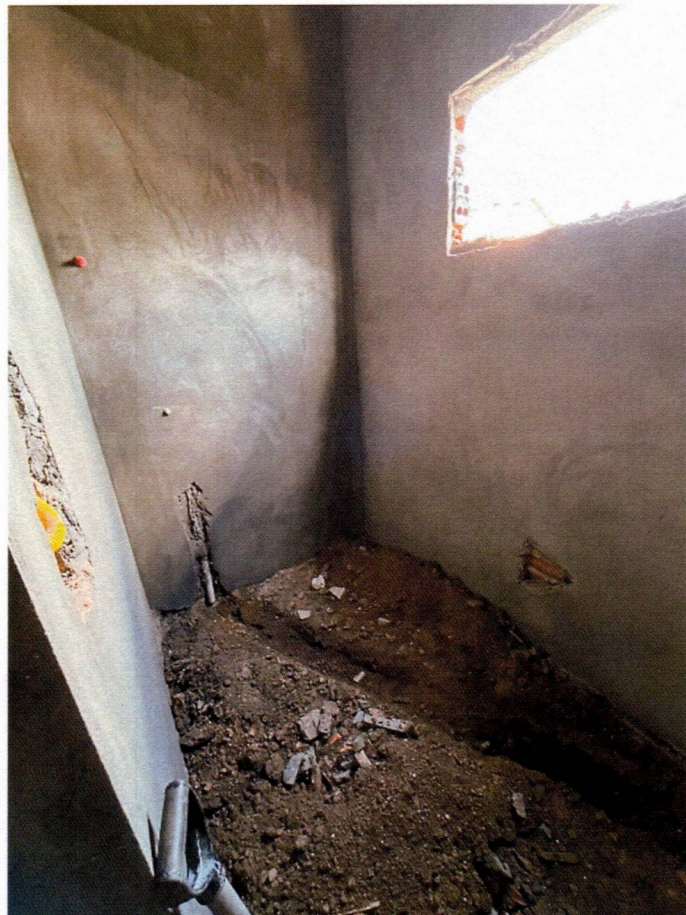

Imagem 18 – Execução da alvenaria superior, vigas e vergas;

(Handwritten signature)



Imagem 21 – Execução da alvenaria superior, vigas e vergas;

Wéverton Thallys Matos Almeida
Engenheiro Civil
CREA - MA 112120222-6

Ao
Sr. Raimundo Peres da Silva Filho
SECRETARIO DE INFRAESTRUTURA E URBANISMO
CHAPADINHA-MA

REF.: 4ª MEDIÇÃO CONTRATO 225/2025

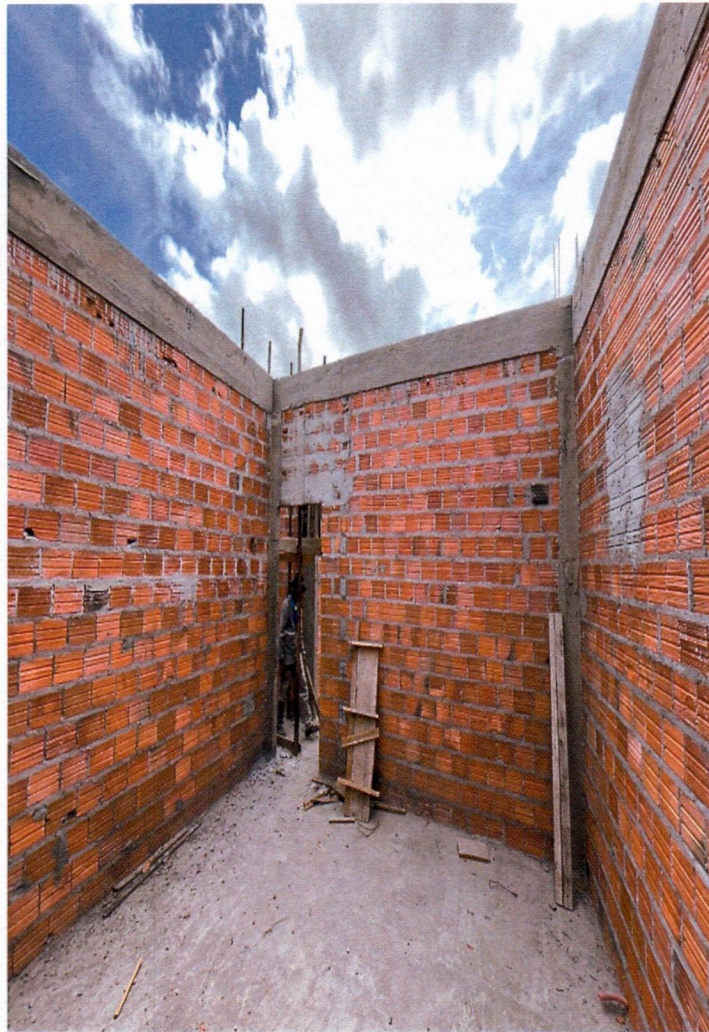
OFICIO DE SOLICITAÇÃO DE MEDIÇÃO

A empresa **IDL EMPREENDIMENTOS LTDA**, estabelecida na **Rua Das Juçaras, Cond Executive Lake, Número 3, Sala 402, Renascença, São Luís – MA, CEP 65.075 – 230** inscrita no Cadastro Nacional de Pessoa Jurídica do Ministério da Fazenda sob nº **00.513.233/0001 – 98**, , através da sua sócia proprietária **Beatriz Pereira Diniz**, CPF **014.291.133 - 08**, RG **015466842000**, vem solicitar a **4 medição do contrato para construção da secretaria de infraestrutura e urbanismo de Chapadinha.**

São Luís, MA – 20 de MARÇO de 2026

BEATRIZ PEREIRA Assinado de forma digital
DINIZ:01429113 por BEATRIZ PEREIRA
308 DINIZ:01429113308
Dados: 2026.03.26
10:36:12 -03'00'

BEATRIZ PEREIRA DINIZ
SOCIA-PROPRIETARIA
IDL EMPREENDIMENTOS LTDA



PREFEITURA DE SÃO LUÍS
SECRETARIA MUNICIPAL DE FAZENDA
NOTA FISCAL DE SERVIÇOS ELETRÔNICA - NFS-e

Número da Nota
00000073

Data e Hora da Emissão
26/03/2026 10:03:06

Competência da NFS-e
03/2026

Código de Verificação
4E41.ADE1.9CBS.4615.79A0.9590.0773.0658



Chave de Acesso da NFS-e
2111300120051323300019800000000007326037149047750

PRESTADOR DE SERVIÇOS

Nome / Razão Social: **IDL EMPREENDIMENTOS LTDA**
 CPF / CNPJ: **00.513.233/0001-98** Inscrição Municipal: **550000**
 Endereço: **R DAS JUCARAS, COND:EXECUTIVE LAKE CENTER, COND:EXECUTIVE LAKE 3 - BAIRRO RENASCENCA - CEP:**
 Município: **SAO LUIS** UF: **MA** Email: **trinta.contabilidade@hotmail.** Telefone: **(98) 88373415**

TOMADOR DE SERVIÇOS

Nome / Razão Social: **PREFEITURA MUNICIPAL DE CHAPADINHA**
 CPF/CNPJ: **06.117.709/0001-58** Inscrição Municipal:
 Endereço: **R RUA PRESIDENTE VARGAS 0 - BAIRRO CENTRO - CEP: 65500000**
 Município: **CHAPADINHA** UF: **MA** Email: **nickmacklewre@gmail.com** Telefone: **(98) 91660182**

DISCRIMINAÇÃO DOS SERVIÇOS

Descrição: QUARTA MEDIÇÃO REFERENTE AOS SERVIÇOS DE ENGENHARIA PARA CONSTRUÇÃO DA SECRETARIA DE OBRAS DE CHAPADINHA MA. CONTRATO 225/2024. AGENCIA 4323 - 0 CONTA: 50.835 - 7 BANCO DO BRASIL

Tipo do Item	Item	Quantidade	Valor Unitário (R\$)	Valor Total (R\$)
TRIBUTÁVEL	VALOR DOS SERVIÇOS.	1	60.322,46	60.322,46
TRIBUTÁVEL	VALOR DE MATERIAIS E EQUIPAMENTOS.	1	40.214,97	40.214,97

PIS (0,00%): R\$ 0,00	COFINS (0,00%): R\$ 0,00	INSS (0,0000%): R\$ 0,00	IR (1,2000%): R\$ 1.206,45
CSSL (0,0000%): R\$ 0,00	IBS MUNICIPAL (0,00%): R\$ 0,00	IBS ESTADUAL (0,00%): R\$ 0,00	CBS (0,00%): R\$ 0,00

VALOR TOTAL DA NOTA = R\$ 100.537,43

Valor Total Composição: R\$ 0,00	Valor Total Deduções: R\$ 40.214,97	Base Cálculo: R\$ 60.322,46	Alíquota: 5,00%	Valor ISS: R\$ 3.016,12
--	---	---------------------------------------	---------------------------	-----------------------------------

OUTRAS INFORMAÇÕES

Descrição NBS:
 Local de Incidência Imposto: Local da Prestação Tributação: **NÃO INCIDENTE NO MUNICÍPIO**
 Local de Prestação do Serviço: **CHAPADINHA / MA**
 Recolhimento: **RETIDO**
 Atividade: **412040000 - CONSTRUCAO DE EDIFICIOS**
 Serviço: **070202 - Execução, por empreitada ou subempreitada, de obras de construção civil,**
 Mês de



A autenticidade desta NFS-e pode ser verificada pela leitura deste código QR ou pela consulta da chave de acesso no portal nacional da NFS-e

ATESTO QUE:

OS MATERIAIS FORAM RECEBIDOS

OS SERVIÇOS FORAM PRESTADOS

EM 26 / 03 / 2026

Wéverton Thallys Matos Almeida
Engenheiro Civil
CREA - MA 112120222-6

NOTA FISCAL DE SERVIÇOS ELETRÔNICA - NFSe

PRESTADOR DE SERVIÇOS

TOMADOR DE SERVIÇOS

Nome / Razão Social: **PREFEITURA MUNICIPAL DE CHAPADINHA**
06.117.709/0001-58 Inscrição Municipal:
Endereço: **R RUA PRESIDENTE VARGAS 0 - BAIRRO CENTRO - CEP: 65500000**

MAPA ANEXO

Tipo da Dedução	CPF/CNPJ Fornecedor	Tipo de Documento	Data do Documento	Identificador do Documento	Valor Total Dedutível (R\$)
-----------------	---------------------	-------------------	-------------------	----------------------------	-----------------------------

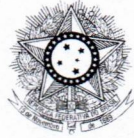

PODER JUDICIÁRIO
JUSTIÇA DO TRABALHO

CERTIDÃO NEGATIVA DE DÉBITOS TRABALHISTAS

Nome: IDL EMPREENDIMENTOS LTDA (MATRIZ E FILIAIS)
CNPJ: 00.513.233/0001-98
Certidão n°: 9922119/2026
Expedição: 12/02/2026, às 13:50:21
Validade: 11/08/2026 - 180 (cento e oitenta) dias, contados da data de sua expedição.

Certifica-se que **IDL EMPREENDIMENTOS LTDA (MATRIZ E FILIAIS)**, inscrito(a) no CNPJ sob o n° **00.513.233/0001-98**, **NÃO CONSTA** como inadimplente no Banco Nacional de Devedores Trabalhistas. Certidão emitida com base nos arts. 642-A e 883-A da Consolidação das Leis do Trabalho, acrescentados pelas Leis ns.º 12.440/2011 e 13.467/2017, e no Ato 01/2022 da CGJT, de 21 de janeiro de 2022. Os dados constantes desta Certidão são de responsabilidade dos Tribunais do Trabalho.

No caso de pessoa jurídica, a Certidão atesta a empresa em relação a todos os seus estabelecimentos, agências ou filiais.

A aceitação desta certidão condiciona-se à verificação de sua autenticidade no portal do Tribunal Superior do Trabalho na Internet (<http://www.tst.jus.br>).

Certidão emitida gratuitamente.

INFORMAÇÃO IMPORTANTE

Do Banco Nacional de Devedores Trabalhistas constam os dados necessários à identificação das pessoas naturais e jurídicas inadimplentes perante a Justiça do Trabalho quanto às obrigações estabelecidas em sentença condenatória transitada em julgado ou em acordos judiciais trabalhistas, inclusive no concernente aos recolhimentos previdenciários, a honorários, a custas, a emolumentos ou a recolhimentos determinados em lei; ou decorrentes de execução de acordos firmados perante o Ministério Público do Trabalho, Comissão de Conciliação Prévia ou demais títulos que, por disposição legal, contiver força executiva.

Voltar

Imprimir



Certificado de Regularidade do FGTS - CRF

Inscrição: 00.513.233/0001-98

Razão Social: IDL EMPREENDIMENTOS LTDA

Endereço: R DAS JUCARAS 3 / RENASCENCA / SAO LUIS / MA / 65075-230

A Caixa Econômica Federal, no uso da atribuição que lhe confere o Art. 7, da Lei 8.036, de 11 de maio de 1990, certifica que, nesta data, a empresa acima identificada encontra-se em situação regular perante o Fundo de Garantia do Tempo de Serviço - FGTS.

O presente Certificado não servirá de prova contra cobrança de quaisquer débitos referentes a contribuições e/ou encargos devidos, decorrentes das obrigações com o FGTS.

Validade: 15/03/2026 a 13/04/2026

Certificação Número: 2026031500440036292024

Informação obtida em 26/03/2026 10:31:05

A utilização deste Certificado para os fins previstos em Lei esta condicionada a verificação de autenticidade no site da Caixa:
www.caixa.gov.br



MINISTÉRIO DA FAZENDA
Secretaria da Receita Federal do Brasil
Procuradoria-Geral da Fazenda Nacional

**CERTIDÃO POSITIVA COM EFEITOS DE NEGATIVA DE DÉBITOS RELATIVOS AOS TRIBUTOS
FEDERAIS E À DÍVIDA ATIVA DA UNIÃO**

Nome: IDL EMPREENDIMENTOS LTDA
CNPJ: 00.513.233/0001-98

Ressalvado o direito de a Fazenda Nacional cobrar e inscrever quaisquer dívidas de responsabilidade do sujeito passivo acima identificado que vierem a ser apuradas, é certificado que:

1. constam débitos administrados pela Secretaria da Receita Federal do Brasil (RFB) com exigibilidade suspensa nos termos do art. 151 da Lei nº 5.172, de 25 de outubro de 1966 - Código Tributário Nacional (CTN), ou objeto de decisão judicial que determina sua desconsideração para fins de certificação da regularidade fiscal, ou ainda não vencidos; e
2. não constam inscrições em Dívida Ativa da União (DAU) na Procuradoria-Geral da Fazenda Nacional (PGFN).

Conforme disposto nos arts. 205 e 206 do CTN, este documento tem os mesmos efeitos da certidão negativa.

Esta certidão é válida para o estabelecimento matriz e suas filiais e, no caso de ente federativo, para todos os órgãos e fundos públicos da administração direta a ele vinculados. Refere-se à situação do sujeito passivo no âmbito da RFB e da PGFN e abrange inclusive as contribuições sociais previstas nas alíneas 'a' a 'd' do parágrafo único do art. 11 da Lei nº 8.212, de 24 de julho de 1991.

A aceitação desta certidão está condicionada à verificação de sua autenticidade na Internet, nos endereços <<http://rfb.gov.br>> ou <<http://www.pgfn.gov.br>>.

Certidão emitida gratuitamente com base na Portaria Conjunta RFB/PGFN nº 1.751, de 2/10/2014.

Emitida às 14:04:42 do dia 22/01/2026 <hora e data de Brasília>.

Válida até 21/07/2026.

Código de controle da certidão: **A8A1.A3B5.63B0.9C50**

Qualquer rasura ou emenda invalidará este documento.



**GOVERNO DO ESTADO DO MARANHÃO
SECRETARIA DE ESTADO DA FAZENDA**

CERTIDÃO NEGATIVA DE DÍVIDA ATIVA

Nº Certidão: 023392/26

Data da

04/03/2026 19:06:17

Inscrição Estadual: 127598723

CPF/CNPJ: 00513233000198

Razão Social: IDL EMPREENDIMENTOS LTDA

Endereço: RUA DAS JUCARAS COND:EXECUTIVE LAKE CENTER COND:EXECUTIVE LAKE,

Telefone: (98)88373415

Município: SAO LUIS

UF: MA

Certificamos que, após a realização das consultas procedidas no sistema desta Secretaria e na forma do disposto do artigo 156, da lei nº 2.231, de 29/12/1962, substanciado pelos artigos 240 a 242 da lei nº 7.799, de 19/12/2002, bem como prescreve o artigo 205 da lei nº 5.172, de 25 de outubro de 1966 (Código Tributário Nacional) não constam débitos inscritos na Dívida Ativa, em nome do sujeito passivo acima identificado.

Validade da Certidão: 90 (noventa) dias: 02/06/2026.

A autenticidade desta certidão deverá ser confirmada no endereço:

<http://portal.sefaz.ma.gov.br/>, clicando no item "Certidões" e em seguida em "Validação de Certidão Negativa de Dívida Ativa".

CERTIDÃO EMITIDA GRATUITAMENTE.

Data Impressão: 16/03/2026 19:09:20



**GOVERNO DO ESTADO DO MARANHÃO
SECRETARIA DE ESTADO DA FAZENDA**

CERTIDÃO NEGATIVA DE DÉBITO

Nº Certidão: 049966/26

Data da

04/03/2026 19:05:14

Inscrição Estadual: 127598723

CPF/CNPJ: 00513233000198

Razão Social: IDL EMPREENDIMENTOS LTDA

Endereço: RUA DAS JUCARAS COND:EXECUTIVE LAKE CENTER COND:EXECUTIVE LAKE,

Telefone: (98)88373415

Município: SAO LUIS

UF: MA

Certificamos que, após a realização das consultas procedidas no sistema desta Secretaria, substanciado pelos artigos 240 a 242, da lei nº 7.799, de 19/12/2002 e disposto no artigo 205 da lei nº 5.172, de 25 de outubro de 1966 (Código Tributário Nacional), não constam débitos relativos aos tributos estaduais, administrados por esta Secretaria, em nome do sujeito passivo acima identificado. Ressalvado, todavia, à Fazenda Pública Estadual o direito da cobrança de dívidas que venham a ser apuradas e não alcançadas pela decadência.

Validade da Certidão: 90 (noventa) dias: 02/06/2026.

A autenticidade desta certidão deverá ser confirmada no endereço:

<http://portal.sefaz.ma.gov.br/>, clicando no item "Certidões" e em seguida em "Validação de Certidão Negativa de Débito".

CERTIDÃO EMITIDA GRATUITAMENTE.

Data Impressão: 16/03/2026 19:07:51



PREFEITURA DE SAO LUÍS

SECRETARIA MUNICIPAL DA FAZENDA

CERTIDÃO POSITIVA COM EFEITO DE NEGATIVA

NÚMERO DA CERTIDÃO: 00012103532025

Validade: 06/04/2026

Certificamos que, verificando os registros da secretaria municipal da fazenda, constatamos existir, nesta data, pendências cadastradas na inscrição da pessoa jurídica descrita abaixo, as quais estão com exigibilidade suspensa, conforme o disposto no artigo 151 do ctn e nos artigos 80 e 81, da lei 6.289, de 28/12/2017, ressalvado o direito de a fazenda pública municipal inscrever e cobrar débitos ainda não registrados ou que venham a ser apurados.

DADOS DA PESSOA JURÍDICA	
CNPJ: 00.513.233/0001-98	Inscrição Municipal: 550000
Razão Social: IDL EMPREENDIMENTOS LTDA	
ATIVIDADE ECONÔMICA PRINCIPAL	
412040000 – CONSTRUCAO DE EDIFICIOS	
ENDEREÇO DE LOCALIZAÇÃO	
Logradouro: RUA DAS JUCARAS, COND:EXECUTIVE LAKE CENTER, COND:EXECUTIVE LAKE	
Número: 3	Complemento: JARDIM DE ALAH
Bairro: RENASCENCA	
Município: SAO LUIS – MA	CEP: 65075230

A presente certidão, sem conter rasuras, tem sua eficácia até a data de validade acima informada, tendo sido lavrada em São Luís (MA), em **08 de outubro de 2025 as 16:18**, sob o código de autenticidade nº **8A57D59823769A1FF2802C8A1E00F07E**.

A autenticidade desta certidão poderá ser confirmada na Internet, em <https://stm.semfaz.saoluis.ma.gov.br/validacaocertidao>.

"NÃO É VÁLIDA A CERTIDÃO QUE CONTIVER EMENDAS, RASURAS OU ENTRELINHAS."