

OFICIO N° 067/2026 – GAB. SINURB

Chapadinha MA, 23 de fevereiro de 2026.

À Senhora  
**DEUSILENE MENESES PONTES**  
Secretária de Municipal Finanças

Assunto: Processo para pagamento da 3ª medição dos serviços de construção da Secretaria de Infraestrutura e Urbanismo de Chapadinha, executados pela Empresa IDL EMPREENDIMENTOS LTDA.

**Senhora Secretaria,**

Com os cumprimentos iniciais, aproveitamos do expediente, para encaminhar em anexo processo para pagamento da **3ª Medição** de serviços executados pela empresa **IDL EMPREENDIMENTOS LTDA**, sob n° CNPJ: 00.513.233/0001-98, referente execução dos **serviços de construção da Secretaria de Infraestrutura e Urbanismo de Chapadinha**, Conforme:

**Contrato** n° 225/2025,  
**Processo Adm.** n° 3093/2025,  
**Concorrência** n° 024/2025,  
**NF** n° 067,  
**Valor** R\$ 151.639,24,

**DADOS PARA PAGAMENTO:**

BANCO DO BRASIL  
AG. 4323-0  
C/C. 50835-7  
IDL EMPREENDIMENTOS LTDA

Sem mais para o momento, colocamo-nos a disposição para eventuais esclarecimentos ao tempo que renovamos votos de elevada estima e consideração.

Atenciosamente,

  
\_\_\_\_\_  
**RAIMUNDO PERES DA SILVA FILHO**  
Secretário Municipal de Infraestrutura e Urbanismo

PREFEITURA MUN. DE CHAPADINHA  
DATA RECEBIMENTO 23/02/26  
ÀS: 10:23h  
ASSINATURA Raimundo Peres da Silva Filho

Ao  
Sr. Raimundo Peres da Silva Filho  
SECRETARIO DE INFRAESTRUTURA E URBANISMO  
CHAPADINHA-MA

REF.: 3ª MEDIÇÃO CONTRATO 225/2025

**OFICIO DE SOLICITAÇÃO DE MEDIÇÃO**

A empresa **IDL EMPREENDIMENTOS LTDA**, estabelecida na **Rua Das Juçaras, Cond Executive Lake, Número 3, Sala 402, Renascença, São Luís – MA, CEP 65.075 – 230** inscrita no Cadastro Nacional de Pessoa Jurídica do Ministério da Fazenda sob nº **00.513.233/0001 – 98**, , através da sua sócia proprietária **Beatriz Pereira Diniz**, CPF **014.291.133 - 08**, RG **015466842000**, vem solicitar a **3 medição do contrato para construção da secretaria de infraestrutura e urbanismo de Chapadinha.**

São Luís, MA – 11 de FEVEREIRO de 2026

BEATRIZ PEREIRA  
DINIZ:014291133  
08

Assinado de forma digital  
por BEATRIZ PEREIRA  
DINIZ:01429113308  
Dados: 2026.02.12  
13:55:33 -03'00'

**BEATRIZ PEREIRA DINIZ**  
**SOCIA-PROPRIETARIA**  
**IDL EMPREENDIMENTOS LTDA**



**PLANILHA DE MEDIÇÃO**  
**CONTRATAÇÃO DE EMPRESA ESPECIALIZADA PARA SERVIÇOS DE CONSTRUÇÃO DA SECRETARIA DE INFRAESTRUTURA E URBANISMO DE CHAPADINHA.**

3ª (TERCEIRA)  
 05/01/2026-11/02/2026  
 PERÍODO  
 DATA

ITEM	CÓDIGO	DESCRIÇÃO	FONTE	CONTRATO			QUANTIDADE			FINANCEIRO			SALDO	%
				UND	QNT	PC UNITARIO	PC TOTAL	AC ANT	AC AT	AC TOTAL	AC ANT	AC ATUAL		
<b>1</b>		<b>ADMINISTRAÇÃO LOCAL</b>												
1.1	90778	FISCALIZAÇÃO E PROJETOS DA ENGENHARIA ENCARREGADO GERAL COM ENCARGOS COMPLEMENTARES	SINAPI	H	120,00	R\$ 115,62	R\$ 13.874,40	48,00	24,00	72,00	R\$ 2.774,88	R\$ 8.324,64	R\$ 5.549,76	40,00%
1.2	90776	DEMOLIÇÕES E REMOÇÕES	SINAPI	H	540,00	R\$ 28,43	R\$ 15.352,20	216,00	108,00	324,00	R\$ 3.070,44	R\$ 9.211,32	R\$ 6.140,88	40,00%
<b>2</b>		<b>DEMOLIÇÃO DE ALVENARIA DE BLOCO FURADO, DE FORMA MANUAL, SEM REAPROVEITAMENTO.</b>												
2.1	S976225	DEMOLIÇÃO DE ALVENARIA DE BLOCO FURADO, DE FORMA MANUAL, SEM REAPROVEITAMENTO. AF_09/2023	ORSE	M3	16,05	R\$ 56,72	R\$ 910,36	16,05		16,05	R\$	R\$ 910,36	R\$ 0,00	0,00%
2.2	S935085	TRANSPORTE COM CAMINHÃO BASCULANTE DE 10 M³, EM VIA URBANA EM LEITO NATURAL (UNIDADE: M3XKM), AF_07/2020	ORSE	M3XKM	320,85	R\$ 2,97	R\$ 952,92	320,85		320,85	R\$	R\$ 952,92	R\$ 0,00	0,00%
2.3	98524	LIMPEZA MANUAL DE VEGETAÇÃO EM TERRENO COM ENXADA. AF_03/2024	SINAPI	M2	192,00	R\$ 4,63	R\$ 888,96	192,00		192,00	R\$	R\$ 888,96	R\$	0,00%
<b>3</b>		<b>SERVIÇOS PRELIMINARES</b>												
3.1	S11397	PLACA DE OBRA EM LONA COM IMPRESSÃO DIGITAL, 1,50 X 2,00M, INCLUSIVE ESTRUTURA EM METALON 20 X 20CM E ESCORAMENTO, INSTALADA - REV.02 - 09/2021	ORSE	UN	1,00	R\$ 735,00	R\$ 735,00	1,00		1,00	R\$	R\$ 735,00	R\$	0,00%
3.2	S04176	LOCAÇÃO DE CONSTRUÇÃO DE EDIFICAÇÃO ENTRE 200 E 1000 M2, INCLUSIVE EXECUÇÃO DE GABARITO DE MADEIRA	ORSE	M2	220,10	R\$ 6,12	R\$ 1.347,01	220,10		220,10	R\$	R\$ 1.347,01	R\$ 0,00	0,00%
3.3	98459	TAPUME COM TELHA METÁLICA. AF_03/2024 - INCLUSIVE VEDAÇÃO DO BARRACÃO	SINAPI	M2	125,00	R\$ 93,92	R\$ 11.740,00	125,00		125,00	R\$	R\$ 11.740,00	R\$	0,00%
3.4	S11703	BARRACÃO ABERTO PARA APOIO À PRODUÇÃO (CARPINTARIA, CENTRAL DE ARMAÇÃO, OFICINA, ETC) C/ TESSOURAS, TELHA 4MM, PISO EM CONCRETO DESEMPOLADO	ORSE	M2	12,00	R\$ 193,51	R\$ 2.322,12	12,00		12,00	R\$	R\$ 2.322,12	R\$	0,00%
<b>4</b>		<b>MOVIMENTAÇÕES DE TERRA</b>												
4.1	93358	ESCAVAÇÃO MANUAL DE VALA. AF_09/2024	SINAPI	M3	8,25	R\$ 85,52	R\$ 705,54	8,25		8,25	R\$	R\$ 705,54	R\$	0,00%
4.2	93358	ESCAVAÇÃO MANUAL DE SAPATAS	SINAPI	M3	121,50	R\$ 85,52	R\$ 10.390,68	121,50		121,50	R\$	R\$ 10.390,68	R\$	0,00%
4.3	C2921	REATERRO C/COMPACTAÇÃO MANUAL S/CNTRROLE, MATERIAL DA VALA	SINAPI	M3	86,00	R\$ 22,30	R\$ 1.917,80	86,00		86,00	R\$	R\$ 1.917,80	R\$	0,00%
4.4	94319	ATERRO MANUAL DE VALAS COM SOLO ARGILO-ARENOSO. AF_08/2023	SINAPI	M3	60,00	R\$ 78,42	R\$ 4.705,20	60,00		60,00	R\$	R\$ 4.705,20	R\$	0,00%
<b>5</b>		<b>INFRAESTRUTURA</b>												
5.1	A11657	ALICERCE E EMBASAMENTOS												
5.1.1	C3604	MUTRÃO MISTO - ALVENARIA DE EMBASAMENTO C/TLU FURADO, C/ ARG. MISTA C/CAL-HIDRATADA - PARA NIVELAMENTO	SEINFRA	M3	8,25	R\$ 405,99	R\$ 3.349,42	8,25		8,25	R\$	R\$ 3.349,42	R\$	0,00%
<b>5.2</b>		<b>SAPATAS SOLADAS</b>												
5.2.1	96619	LASTRO DE CONCRETO MAGRO, APLICADO EM BLOCOS DE COROAMENTO OU SAPATAS, ESPESURA DE 5 CM. AF_01/2024	SINAPI	M2	81,00	R\$ 41,96	R\$ 3.398,76	81,00		81,00	R\$	R\$ 3.398,76	R\$	0,00%
5.2.2	96546	ARMAÇÃO DE BLOCO UTILIZANDO AÇO CA-50 DE 10 MM. -MONTAGEM. AF_01/2024	SINAPI	KG	833,00	R\$ 14,55	R\$ 12.120,15	833,00		833,00	R\$	R\$ 12.120,15	R\$	0,00%
5.2.3	94665	CONCRETO FCK = 25MPA, TRACO 1:2:3,27 (EM MASSA SECA DE CIMENTO/ AREIA MÉDIA/ BRITA 1) - PREPARO MECÂNICO COM BETONEIRA 400 L. AF_05/2021	SINAPI	M3	32,40	R\$ 565,15	R\$ 18.310,86	32,40		32,40	R\$	R\$ 18.310,86	R\$	0,00%
<b>5.3</b>		<b>VIGAS BALDRAME</b>												
5.3.1	S11657	FORMA PLANA PARA ESTRUTURAS, EM COMPENSADO RECORADO DE 10MM, 07 USOS, INCLUSIVE ESCORAMENTO - REVISADA 07/2015	ORSE	M2	80,00	R\$ 45,24	R\$ 3.619,20	80,00		80,00	R\$	R\$ 3.619,20	R\$	0,00%

5.3.2	92759	ARMAÇÃO DE PILAR OU VIGA DE ESTRUTURA CONVENCIONAL DE CONCRETO ARMADO UTILIZANDO AÇO CA-60 DE 5,0 MM - MONTAGEM, AF_06/2022	SINAPI	KG	146,30	R\$ 14,52	R\$ 2.124,28	146,30		146,30	R\$ 2.124,28	R\$ 2.124,28	R\$ -	R\$ 2.124,28	R\$ -	0,00%	
5.3.3	92761	ARMAÇÃO DE PILAR OU VIGA DE ESTRUTURA CONVENCIONAL DE CONCRETO ARMADO UTILIZANDO AÇO CA-50 DE 8,0 MM - MONTAGEM, AF_06/2022	SINAPI	KG	231,00	R\$ 13,04	R\$ 3.012,24	231,00		231,00	R\$ 3.012,24	R\$ 3.012,24	R\$ -	R\$ 3.012,24	R\$ -	0,00%	
5.3.4	94965	CONCRETO FCK = 25MPA, TRAÇO 1:2,3:2,7 (EM MASSA SECA DE CIMENTO/AREIA/MÉDIA BRITA 1) - PREPARO MECÂNICO COM BETONEIRA 400 L, AF_05/2021	SINAPI	M3	5,60	R\$ 565,15	R\$ 3.164,84	5,60		5,60	R\$ 3.164,84	R\$ 3.164,84	R\$ -	R\$ 3.164,84	R\$ -	0,00%	
5.3.5	S04953	IMPERMEABILIZAÇÃO DE ALICERCE E VIGA BALDRAME COM 2 DEMÃOS DE TINTA ASFÁLTICA TIPO NEUTROL DA VEDACIT OU SIMILAR, EXCETO ARGAMASSA IMPERMEABILIZAÇÃO	ORSE	M2	100,00	R\$ 27,08	R\$ 2.708,00	100,00		100,00	R\$ 2.708,00	R\$ 2.708,00	R\$ -	R\$ 2.708,00	R\$ -	0,00%	
6	<b>SUPRAESTRUTURA</b>																
6.1	<b>PILARES</b>																
6.1.1	S11657	FORMA PLANA PARA ESTRUTURAS, EM COMPENSADO RESINADO DE 10MM, 07 USOS, INCLUSIVE ESCORAMENTO - REVISADA.07.2015	ORSE	M2	216,00	R\$ 46,25	R\$ 9.980,00	216,00	21,60	129,60	R\$ 46,25	R\$ 5.984,00	R\$ 5.984,00	R\$ 998,00	R\$ 6.983,00	R\$ 2.987,00	30,00%
6.1.2	92759	ARMAÇÃO DE PILAR OU VIGA DE ESTRUTURA CONVENCIONAL DE CONCRETO ARMADO UTILIZANDO AÇO CA-60 DE 5,0 MM - MONTAGEM, AF_06/2022	SINAPI	KG	336,00	R\$ 14,52	R\$ 4.878,72	201,60	33,60	201,60	R\$ 14,52	R\$ 2.927,23	R\$ 2.927,23	R\$ 487,87	R\$ 3.415,10	R\$ 1.463,62	30,00%
6.1.3	92762	ARMAÇÃO DE PILAR OU VIGA DE ESTRUTURA CONVENCIONAL DE CONCRETO ARMADO UTILIZANDO AÇO CA-50 DE 10,0 MM - MONTAGEM, AF_06/2022	SINAPI	KG	1.120,00	R\$ 11,69	R\$ 13.092,80	672,00	112,00	672,00	R\$ 11,69	R\$ 7.855,68	R\$ 7.855,68	R\$ 1.309,28	R\$ 9.164,96	R\$ 3.927,84	30,00%
6.1.4	94965	CONCRETO FCK = 25MPA, TRAÇO 1:2,3:2,7 (EM MASSA SECA DE CIMENTO/AREIA/MÉDIA BRITA 1) - PREPARO MECÂNICO COM BETONEIRA 400 L, AF_05/2021	SINAPI	M3	17,80	R\$ 565,15	R\$ 10.059,67	10,68	1,78	10,68	R\$ 565,15	R\$ 6.035,80	R\$ 6.035,80	R\$ 1.005,97	R\$ 7.041,77	R\$ 3.017,90	30,00%
6.1.5	103670	LANÇAMENTO COM USO DE BALDES, ADENSAMENTO E ACABAMENTO DE CONCRETO EM ESTRUTURAS, AF_02/2022	SINAPI	M3	17,80	R\$ 292,60	R\$ 5.208,28	10,68	1,78	10,68	R\$ 292,60	R\$ 3.124,97	R\$ 3.124,97	R\$ 520,83	R\$ 3.645,80	R\$ 1.562,48	30,00%
6.2	<b>VIGAS N350</b>																
6.2.1	S11657	FORMA PLANA PARA ESTRUTURAS, EM COMPENSADO RESINADO DE 10MM, 07 USOS, INCLUSIVE ESCORAMENTO - REVISADA.07.2015	ORSE	M2	144,00	R\$ 46,25	R\$ 6.660,00	43,20	100,80	144,00	R\$ 46,25	R\$ 1.998,00	R\$ 1.998,00	R\$ 4.662,00	R\$ 6.660,00	R\$ -	0,00%
6.2.1.2	92759	ARMAÇÃO DE PILAR OU VIGA DE ESTRUTURA CONVENCIONAL DE CONCRETO ARMADO UTILIZANDO AÇO CA-60 DE 5,0 MM - MONTAGEM, AF_06/2022	SINAPI	KG	221,50	R\$ 14,52	R\$ 3.216,18	66,45	155,05	221,50	R\$ 14,52	R\$ 964,85	R\$ 964,85	R\$ 2.251,33	R\$ 3.216,18	R\$ -	0,00%
6.2.1.3	92762	ARMAÇÃO DE PILAR OU VIGA DE ESTRUTURA CONVENCIONAL DE CONCRETO ARMADO UTILIZANDO AÇO CA-50 DE 10,0 MM - MONTAGEM, AF_06/2022	SINAPI	KG	444,00	R\$ 11,69	R\$ 5.190,36	133,20	310,80	444,00	R\$ 11,69	R\$ 1.557,11	R\$ 1.557,11	R\$ 3.633,25	R\$ 5.190,36	R\$ -	0,00%
6.2.1.4	94965	CONCRETO FCK = 25MPA, TRAÇO 1:2,3:2,7 (EM MASSA SECA DE CIMENTO/AREIA/MÉDIA BRITA 1) - PREPARO MECÂNICO COM BETONEIRA 400 L, AF_05/2021	SINAPI	M3	10,80	R\$ 565,15	R\$ 6.103,62	10,80	10,80	10,80	R\$ 565,15	R\$ 6.103,62	R\$ 6.103,62	R\$ 6.103,62	R\$ 6.103,62	R\$ -	0,00%
6.2.1.5	103670	LANÇAMENTO COM USO DE BALDES, ADENSAMENTO E ACABAMENTO DE CONCRETO EM ESTRUTURAS, AF_02/2022	SINAPI	M3	10,80	R\$ 292,60	R\$ 3.160,08	10,80	10,80	10,80	R\$ 292,60	R\$ 3.160,08	R\$ 3.160,08	R\$ 3.160,08	R\$ 3.160,08	R\$ -	0,00%
6.2.2	<b>VIGAS N700</b>																
6.2.2.1	S11657	FORMA PLANA PARA ESTRUTURAS, EM COMPENSADO RESINADO DE 10MM, 07 USOS, INCLUSIVE ESCORAMENTO - REVISADA.07.2015	ORSE	M2	67,05	R\$ 46,25	R\$ 3.101,06	0,00		0,00	R\$ 46,25	R\$ -	R\$ -	R\$ -	R\$ 3.101,06	R\$ -	100,00%
6.2.2.2	92761	ARMAÇÃO DE PILAR OU VIGA DE ESTRUTURA CONVENCIONAL DE CONCRETO ARMADO UTILIZANDO AÇO CA-50 DE 8,0 MM - MONTAGEM, AF_06/2022	SINAPI	KG	220,00	R\$ 13,04	R\$ 2.868,80	0,00		0,00	R\$ 13,04	R\$ -	R\$ -	R\$ -	R\$ 2.868,80	R\$ -	100,00%
6.2.2.3	92759	ARMAÇÃO DE PILAR OU VIGA DE ESTRUTURA CONVENCIONAL DE CONCRETO ARMADO UTILIZANDO AÇO CA-60 DE 5,0 MM - MONTAGEM, AF_06/2022	SINAPI	KG	120,00	R\$ 14,52	R\$ 1.742,40	0,00		0,00	R\$ 14,52	R\$ -	R\$ -	R\$ -	R\$ 1.742,40	R\$ -	100,00%









12.1.2	87529	MASSA ÚNICA, EM ARGAMASSA TRAÇO 1:2:8, PREPARO MECÂNICO, APLICADA MANUALMENTE EM PAREDES INTERNAS DE AMBIENTES COM ÁREA ENTRE 5M² E 10M², E = 17,5MM, COM TALISCAS, AF_03/2024	SINAPI	M2	1.800,00	R\$	37,89	R\$	68.202,00		720,00	R\$	720,00	-	R\$	27.280,80	R\$	27.280,80	R\$	40.921,20	60,00%
12.2	CERÂMICOS	REVESTIMENTO CERÂMICO PARA PAREDES INTERNAS COM PLACAS TIPO ESMALTADA DE DIMENSÕES 33x45 CM APLICADAS A MEIA ALTURA DAS PAREDES, AF_02/2023_PE - ÁREA LAVAVÉIS	SINAPI	M2	80,00	R\$	82,28	R\$	6.582,40		0,00	R\$	0,00	-	R\$	-	R\$	-	R\$	6.582,40	100,00%
13	PISOS																				
13.1	EM GRANILITE																				
13.1.1	S1041625	PISO EM GRANILITE, MARMORITE OU GRANITINA EM AMBIENTES INTERNOS, COM ESPESURA DE 8 MM, INCLUSO MISTURA EM BETONEIRA, COLOCAÇÃO DAS JUNTAS, APLICAÇÃO DO PISO, 4 POLIMENTOS COM POLTRIZ, ESTUCAMENTO, SELADOR E CERA, AF_06/2022	ORSE	M2	153,10	R\$	91,40	R\$	13.993,34		0,00	R\$	0,00	-	R\$	-	R\$	-	R\$	13.993,34	100,00%
13.1.2	94439	(COMPOSIÇÃO REPRESENTATIVA) DO SERVIÇO DE CONTRAPISO EM ARGAMASSA TRAÇO 1:4 (CIM E ÁREA), BETONEIRA 400 L, E = 4 CM ÁREAS SECAS E MOLHADAS SOBRE LAJE, E = 3 CM ÁREAS MOLHADAS SOBRE IMPERMEABILIZAÇÃO, CASA E EDIFICAÇÃO PÚBLICA PADRÃO, AF_11/2014	SINAPI	M2	153,10	R\$	54,34	R\$	8.319,45		122,48	R\$	122,48	-	R\$	6.655,56	R\$	6.655,56	R\$	1.663,89	20,00%
13.2	CERÂMICOS																				
13.2.1	94439	(COMPOSIÇÃO REPRESENTATIVA) DO SERVIÇO DE CONTRAPISO EM ARGAMASSA TRAÇO 1:4 (CIM E ÁREA), BETONEIRA 400 L, E = 4 CM ÁREAS SECAS E MOLHADAS SOBRE LAJE, E = 3 CM ÁREAS MOLHADAS SOBRE IMPERMEABILIZAÇÃO, CASA E EDIFICAÇÃO PÚBLICA PADRÃO, AF_11/2014	SINAPI	M2	40,00	R\$	54,34	R\$	2.173,60		0,00	R\$	0,00	-	R\$	-	R\$	-	R\$	2.173,60	100,00%
13.2.2	87257	REVESTIMENTO CERÂMICO PARA PISO COM PLACAS TIPO ESMALTADA DE DIMENSÕES 60x60 CM APLICADA EM AMBIENTES DE ÁREA MAIOR QUE 10 M², AF_02/2023_PE	SINAPI	M2	40,00	R\$	76,45	R\$	3.058,00		0,00	R\$	0,00	-	R\$	-	R\$	-	R\$	3.058,00	100,00%
13.3	PORCELANATOS																				
13.3.1	94439	(COMPOSIÇÃO REPRESENTATIVA) DO SERVIÇO DE CONTRAPISO EM ARGAMASSA TRAÇO 1:4 (CIM E ÁREA), BETONEIRA 400 L, E = 4 CM ÁREAS SECAS E MOLHADAS SOBRE LAJE, E = 3 CM ÁREAS MOLHADAS SOBRE IMPERMEABILIZAÇÃO, CASA E EDIFICAÇÃO PÚBLICA PADRÃO, AF_11/2014	SINAPI	M2	180,00	R\$	54,34	R\$	9.781,20		72,00	R\$	3.912,48	-	R\$	3.912,48	R\$	3.912,48	R\$	5.868,72	60,00%
13.3.2	87263	REVESTIMENTO CERÂMICO PARA PISO COM PLACAS TIPO PORCELANATO DE DIMENSÕES 60x60 CM APLICADA EM AMBIENTES DE ÁREA MAIOR QUE 10 M², AF_02/2023_PE	SINAPI	M2	180,00	R\$	138,67	R\$	24.960,60		0,00	R\$	0,00	-	R\$	-	R\$	-	R\$	24.960,60	100,00%
13.4	RODAPÉS																				
13.4.1	S88650S	RODAPÉ CERÂMICO DE 7CM DE ALTURA COM PLACAS TIPO ESMALTADA DE DIMENSÕES 60x60CM, AF_02/2023	ORSE	M	335,50	R\$	11,20	R\$	3.757,60		0,00	R\$	0,00	-	R\$	-	R\$	-	R\$	3.757,60	100,00%
13.5	EXTERNOS																				
13.5.1	S94993S	EXECUÇÃO DE PASSEIO (CALÇADA) OU PISO DE CONCRETO COM CONCRETO MOLDADO IN LOCO, USINADO, ACABAMENTO CONVENCIONAL, ESPESURA 8 CM, ARMADO, AF_08/2022	ORSE	M2	105,00	R\$	72,23	R\$	7.584,15		0,00	R\$	0,00	-	R\$	-	R\$	-	R\$	7.584,15	100,00%
14	FORROS																				
14.1	98113	FORRO EM PLACAS DE GESSO, PARA AMBIENTES COMERCIAIS, AF_08/2023_PS	SINAPI	M2	350,00	R\$	48,26	R\$	16.891,00		0,00	R\$	0,00	-	R\$	-	R\$	-	R\$	16.891,00	100,00%
15	PINTURA																				
15.1	PINTURA INTERNA																				
15.1.1	S88416S	APLICAÇÃO MANUAL DE FUNDO SELADOR ACRÍLICO EM PAREDES EXTERNAS DE CASAS, AF_03/2024	ORSE	M2	1.165,00	R\$	3,61	R\$	4.205,65		0,00	R\$	0,00	-	R\$	-	R\$	-	R\$	4.205,65	100,00%
15.1.2	S88497S	EMASSAMENTO COM MASSA LÁTEX, APLICAÇÃO EM PAREDE DUAS DEMÃOS, LIXAMENTO MANUAL, AF_04/2023	ORSE	M2	1.165,00	R\$	15,92	R\$	18.546,80		0,00	R\$	0,00	-	R\$	-	R\$	-	R\$	18.546,80	100,00%





ITEM	CÓDIGO	DESCRIÇÃO	FONTE	CONTRATO				PLANILHA DE MEDIÇÃO				FINANCEIRO		AC TOTAL	SALDO	%
				QNT	PQ UNITARIO	PC TOTAL	AC ANT	AC AT	AC TOTAL	AC ANT	AC ATUAL	AC TOTAL	SALDO			
1	90778	FISCALIZAÇÃO E PROJETOS DA ENGENHARIA	SINAPI	120,00	R\$ 115,82	R\$ 13.874,40	48,00	24,00	72,00	R\$ 5.549,76	R\$ 2.774,88	R\$ 8.324,64	R\$ 5.549,76	40,00%		
1.1	90778	ENCARGADOS GERAIS COM ENCARGOS COMPLEMENTARES	SINAPI	540,00	R\$ 28,43	R\$ 15.352,20	216,00	108,00	324,00	R\$ 6.140,88	R\$ 3.070,44	R\$ 9.211,32	R\$ 6.140,88	40,00%		
2		DEMOLIÇÕES E REMEDIÇÕES				R\$ 2.792,24										
2.1	S97622S	DEMOLIÇÃO DE ALVENARIA DE BLOCO FURADO DE FORMA MANUAL, SEM REAPROVEITAMENTO. AF 09/2023	ORSE	18,05	R\$ 56,72	R\$ 910,36	18,05		18,05	R\$ 910,36	R\$ -	R\$ 910,36	R\$ 0,00	0,00%		
2.2	S93568S	TRANSPORTE COM CAMINHÃO BASCULANTE DE 10 M³ EM VIA URBANA EM LEITO NATURAL (UNIDADE: M3XKM). AF 07/2020	ORSE	320,85	R\$ 2,97	R\$ 952,92	320,85		320,85	R\$ 952,92	R\$ -	R\$ 952,92	R\$ 0,00	0,00%		
2.3	98524	LIMPEZA MANUAL DE VEGETAÇÃO EM TERRENO COM FENXADA. AF 03/2024	SINAPI	192,00	R\$ 4,63	R\$ 888,96	192,00		192,00	R\$ 888,96	R\$ -	R\$ 888,96	R\$ -	0,00%		
3		SERVIÇOS PRELIMINARES				R\$ 16.144,13										
3.1	S11387	PLACA DE OBRA EM LONA COM IMPRESSO DIGITAL 1,50 X 3,00M INCLUSIVE ESTRUTURA EM METALON 20 X 20CM E ESCORAMENTO. INSTALADA - REV.02 - 09/2021	ORSE	1,00	R\$ 735,00	R\$ 735,00	1,00		1,00	R\$ 735,00	R\$ -	R\$ 735,00	R\$ -	0,00%		
3.2	S04176	LOCAÇÃO DE CONSTRUÇÃO DE EDIFICAÇÃO ENTRE 200 E 100 M2, INCLUSIVE EXECUÇÃO DE GABARITO DE MADEIRA	ORSE	220,10	R\$ 6,12	R\$ 1.347,01	220,10		220,10	R\$ 1.347,01	R\$ -	R\$ 1.347,01	R\$ 0,00	0,00%		
3.3	99459	TAPUME COM TELHA METÁLICA. AF 03/2024 - INCLUSIVE VEDAÇÃO DO BARRACÃO	SINAPI	125,00	R\$ 93,92	R\$ 11.740,00	125,00		125,00	R\$ 11.740,00	R\$ -	R\$ 11.740,00	R\$ -	0,00%		
3.4	S11703	BARRACÃO ABERTO PARA APOIO À PRODUÇÃO (CARPINTARIA, CENTRAL DE ARMAÇÃO, OFICINA, ETC.) C/ TESOURAS, TELHA 4MM, PISO EM CONCRETO DESEMPOLADO	ORSE	12,00	R\$ 189,51	R\$ 2.322,12	12,00		12,00	R\$ 2.322,12	R\$ -	R\$ 2.322,12	R\$ -	0,00%		
4		MOVIMENTAÇÕES DE TERRA				R\$ 17.719,22										
4.1	93358	ESCAVAÇÃO MANUAL DE VALA. AF 08/2024	SINAPI	8,25	R\$ 85,52	R\$ 705,64	8,25		8,25	R\$ 705,64	R\$ -	R\$ 705,64	R\$ -	0,00%		
4.2	93358	ESCAVAÇÃO MANUAL DE SAPATAS	SINAPI	121,50	R\$ 85,52	R\$ 10.390,68	121,50		121,50	R\$ 10.390,68	R\$ -	R\$ 10.390,68	R\$ -	0,00%		
4.3	C2921	REATERRO / C/COMPACTAÇÃO MANUAL SEINFRA	SEINFRA	86,00	R\$ 22,30	R\$ 1.917,80	86,00		86,00	R\$ 1.918,14	R\$ -	R\$ 1.918,14	R\$ 0,34	-0,02%		
4.4	94319	ATERRO MANUAL DE VALAS COM SOLO ARGILO-ARENOSO. AF 08/2023	SINAPI	60,00	R\$ 78,42	R\$ 4.705,20	60,00		60,00	R\$ 4.705,20	R\$ -	R\$ 4.705,20	R\$ -	0,00%		
5		INFRAESTRUTURA				R\$ 51.807,75										
5.1		ALICERCE E EMBASAMENTOS				R\$ 3.349,42										
5.1.1	C3604	MURÃO MISTO - ALVENARIA DE EMBASAMENTO C/TLJ FURADO, C/ARG. MISTA C/CAL HIDRATADA PARA NIVELAMENTO	SEINFRA	8,25	R\$ 405,99	R\$ 3.349,42	8,25		8,25	R\$ 3.349,46	R\$ -	R\$ 3.349,46	R\$ 0,04	0,00%		
5.2		SAPATAS ISOLADAS				R\$ 33.829,77										
5.2.1	96619	LASTRO DE CONCRETO MAGRO, APLICADO EM BLOCOS DE COROAMENTO OU SAPATAS, ESPESURA DE 5 CM. AF 01/2024	SINAPI	81,00	R\$ 41,96	R\$ 3.398,76	81,00		81,00	R\$ 3.398,76	R\$ -	R\$ 3.398,76	R\$ -	0,00%		
5.2.2	96546	ARMAÇÃO DE BLOCO UTILIZANDO AÇO CA-50 DE 10 MM - MONTAGEM. AF 01/2024	SINAPI	833,00	R\$ 14,55	R\$ 12.120,15	833,00		833,00	R\$ 12.120,15	R\$ -	R\$ 12.120,15	R\$ -	0,00%		
5.2.3	94965	CONCRETO FCK = 25MPA, TRAÇO 1:2:3:2,7 (EM MASSA SECA DE CIMENTO/ AREIA MÉDIA/ BRITA 1) - PREPARO MECÂNICO COM BETONEIRA 400 L. AF 05/2021	SINAPI	32,40	R\$ 565,15	R\$ 18.310,86	32,40		32,40	R\$ 18.310,86	R\$ -	R\$ 18.310,86	R\$ -	0,00%		
5.3		VIGAS BALDRAME				R\$ 14.626,56										
5.3.1	S11657	FORMA PLANA PARA ESTRUTURAS, EM COMPENSADO RESINADO DE 10MM, 07 USOS, INCLUSIVE ESCORAMENTO - REVISADA 07/2015	ORSE	80,00	R\$ 45,24	R\$ 3.619,20	80,00		80,00	R\$ 3.619,20	R\$ -	R\$ 3.619,20	R\$ -	0,00%		
5.3.2	92759	ARMAÇÃO DE PILAR OU VIGA DE ESTRUTURA CONVENCIONAL DE CONCRETO ARMADO UTILIZANDO AÇO CA-60 DE 5,0 MM - MONTAGEM. AF 06/2022	SINAPI	146,30	R\$ 14,52	R\$ 2.124,28	146,30		146,30	R\$ 2.124,28	R\$ -	R\$ 2.124,28	R\$ 0,00	0,00%		
5.3.3	92761	ARMAÇÃO DE PILAR OU VIGA DE ESTRUTURA CONVENCIONAL DE CONCRETO ARMADO UTILIZANDO AÇO CA-50 DE 8,0 MM - MONTAGEM. AF 06/2022	SINAPI	231,00	R\$ 13,04	R\$ 3.012,24	231,00		231,00	R\$ 3.012,24	R\$ -	R\$ 3.012,24	R\$ -	0,00%		
5.3.4	94965	CONCRETO FCK = 25MPA, TRAÇO 1:2:3:2,7 (EM MASSA SECA DE CIMENTO/ AREIA MÉDIA/ BRITA 1) - PREPARO MECÂNICO COM BETONEIRA 400 L. AF 05/2021	SINAPI	5,60	R\$ 565,15	R\$ 3.164,84	5,60		5,60	R\$ 3.164,84	R\$ -	R\$ 3.164,84	R\$ -	0,00%		





9.1.3	S981105	CAIXA DE GORDURA PEQUENA (CAPACIDADE: 19 L), CIRCULAR, EM PVC, DIÂMETRO INTERNO= 0.3 M, AF_12/2020	ORSE	UN	1,00	R\$ 317,67	R\$ 317,67												R\$			R\$	317,67	100,00%
9.1.4	S04883	CAIXA DE INSPEÇÃO 0,60 X 0,60 X 0,60MM	ORSE	UN	4,00	R\$ 624,65	R\$ 2.498,60	2,00											R\$			R\$	1.249,30	50,00%
9.1.5	S980655	SUMIDURO CIRCULAR, EM CONCRETO, PRÉ-MOLDADO, DIÂMETRO INTERNO = 2,88 M, ALTURA INTERNA = 3,0 M, ÁREA DE INFILTRAÇÃO: 31,4 M² (PARA 12 CONTRIBUINTES), AF_12/2020	ORSE	UN	1,00	R\$ 8.115,21	R\$ 8.115,21	1,00											R\$			R\$	8.115,21	0,00%
9.1.6	S980645	TANQUE SÉPTICO RETANGULAR, EM ALVENARIA COM BLOCOS DE CONCRETO, DIMENSÕES INTERNAS: 1,4 X 3,2 X 1,1-1,8 M, VOLUME UTIL: 8272 L (PARA 32 CONTRIBUINTES), AF_12/2020	ORSE	UN	1,00	R\$ 6.508,91	R\$ 6.508,91	1,00											R\$			R\$	6.508,91	0,00%
9.2	<b>PONTOS E TUBOS</b>																							
9.2.1	C1950	PONTO SANITÁRIO, MATERIAL E EXECUÇÃO	SEINFR	PT	14,00	R\$ 235,48	R\$ 3.296,72												R\$			R\$	3.296,72	100,00%
9.2.2	C3738	INSTALAÇÃO DE TUBO DE VENTILAÇÃO 50MM C/ L=4M, C/ REBOCO E PINTURA A CAL (C/ MATERIAL)	SEINFR	UN	7,00	R\$ 68,37	R\$ 478,59												R\$			R\$	478,59	100,00%
9.2.3	C2595	TUBO PVC BRANCO PEGOTO D=40MM (1/2")	SEINFR	M	30,00	R\$ 15,22	R\$ 456,60												R\$			R\$	456,60	100,00%
9.2.4	C2596	TUBO PVC BRANCO PEGOTO D=50MM (2")	SEINFR	M	15,00	R\$ 21,29	R\$ 319,35												R\$			R\$	319,35	100,00%
9.2.5	S897145	TUBO PVC 100 MM PARA AGUAS PLUVIAIS E ESGOTO	ORSE	M	42,00	R\$ 34,20	R\$ 1.436,40	21,00											R\$			R\$	718,20	50,00%
9.3	<b>DRENAGEM PLUVIAL E AR-CONDICIONADOS</b>																							
9.3.1	S897145	TUBO PVC 100 MM PARA DRENAGEM PLUVIAL	ORSE	M	36,00	R\$ 34,20	R\$ 1.231,20												R\$			R\$	1.231,20	100,00%
9.3.2	89865	TUBO PVC SOLDÁVEL DE 25MM, INSTALADO EM DRENO DE AR-CONDICIONADO - FORNECIMENTO E INSTALAÇÃO, AF_08/2022	SINAPI	M	80,00	R\$ 16,44	R\$ 1.315,20												R\$			R\$	1.315,20	100,00%
9.3.3	89866	JOELHO 90 GRAUS, PVC, SOLDÁVEL, DN 25MM, INSTALADO EM DRENO DE AR-CONDICIONADO - FORNECIMENTO E INSTALAÇÃO, AF_08/2022	SINAPI	UN	24,00	R\$ 6,95	R\$ 166,80												R\$			R\$	166,80	100,00%
10	<b>INSTALAÇÕES HIDRÁULICAS</b>																							
10.1	<b>PONTOS E TUBOS</b>																							
10.1.1	C1948	PONTO HIDRÁULICO, MATERIAL E EXECUÇÃO	SEINFR	PT	17,00	R\$ 255,35	R\$ 4.340,95												R\$			R\$	4.340,95	100,00%
10.1.2	C2619	TUBO PVC SOLD, MARROM D= 50MM (1 1/2")	SEINFR	M	12,00	R\$ 21,85	R\$ 262,20												R\$			R\$	262,20	100,00%
10.1.3	C2618	TUBO PVC SOLD, MARROM D= 40MM (1 1/4")	SEINFR	M	18,00	R\$ 18,75	R\$ 337,50												R\$			R\$	337,50	100,00%
10.1.4	C2617	TUBO PVC SOLD, MARROM D= 32MM (1")	SEINFR	M	36,00	R\$ 12,66	R\$ 455,76												R\$			R\$	455,76	100,00%
10.1.5	C2616	TUBO PVC SOLD, MARROM D= 25MM (3/4")	SEINFR	M	12,00	R\$ 8,14	R\$ 97,68												R\$			R\$	97,68	100,00%
10.2	<b>REGISTROS</b>																							
10.2.1	C2158	REGISTRO DE GAVETA BRUTO D= 25MM (1")	SEINFR	UN	3,00	R\$ 70,83	R\$ 212,49												R\$			R\$	212,49	100,00%
10.2.2	C2159	REGISTRO DE GAVETA BRUTO D= 32MM (1 1/4")	SEINFR	UN	5,00	R\$ 100,10	R\$ 500,50												R\$			R\$	500,50	100,00%
10.3	<b>CAIXA, CONEXÕES E ACESSÓRIOS</b>																							
10.3.1	102617	CAIXA D'ÁGUA EM POLIÉSTER REFORÇADO COM FIBRA DE VIDRO, 5000 LITROS - FORNECIMENTO E INSTALAÇÃO, AF_06/2021	SINAPI	UN	1,00	R\$ 3.571,21	R\$ 3.571,21												R\$			R\$	3.571,21	100,00%
10.3.2	C2617	TUBO PVC SOLD, MARROM D= 32MM (1")	SEINFR	M	30,00	R\$ 12,66	R\$ 379,80												R\$			R\$	379,80	100,00%
10.3.3	S947045	ADAPTADOR COM FLANGE E ANEL DE VEDAÇÃO, PVC, SOLDÁVEL, DN 32 MM X 1", INSTALADO EM RESERVAÇÃO PREDIAL DE ÁGUA - FORNECIMENTO E INSTALAÇÃO, AF_04/2024	ORSE	UN	1,00	R\$ 23,75	R\$ 23,75												R\$			R\$	23,75	100,00%
10.3.4	94797	TORNEIRA DE BOIA PARA CAIXA D'ÁGUA, ROSCÁVEL, 1" - FORNECIMENTO E INSTALAÇÃO, AF_09/2021	SINAPI	UN	1,00	R\$ 73,17	R\$ 73,17												R\$			R\$	73,17	100,00%
10.3.5	94492	REGISTRO DE ESFERA, PVC, SOLDÁVEL, COM VOLANTE, DN 50 MM - FORNECIMENTO E INSTALAÇÃO, AF_09/2021	SINAPI	UN	1,00	R\$ 73,65	R\$ 73,65												R\$			R\$	73,65	100,00%
10.3.6	S947065	ADAPTADOR COM FLANGE E ANEL DE VEDAÇÃO, PVC, SOLDÁVEL, DN 50 MM X 1 1/2", INSTALADO EM RESERVAÇÃO PREDIAL DE ÁGUA - FORNECIMENTO E INSTALAÇÃO, AF_04/2024	ORSE	UN	1,00	R\$ 31,67	R\$ 31,67												R\$			R\$	31,67	100,00%
11	<b>INSTALAÇÕES ELÉTRICAS E LÓGICA</b>																							
11.1	<b>ELETROTUBOS DA REDE</b>																							
							R\$ 47.975,95												R\$			R\$	47.975,95	
							R\$ 9.179,22												R\$			R\$	9.179,22	

11.1.1	S918345	ELETRODUTO FLEXÍVEL CORRUGADO, PVC, DN 25 MM (3/4"), PARA CIRCUITOS TERMINAIS, INSTALADO EM FORRO - FORNECIMENTO E INSTALAÇÃO, AF_03/2023	ORSE	M	300,00	R\$	16,26	R\$	4.878,00	60,00	60,00	R\$	-	R\$	975,60	R\$	975,60	R\$	3.902,40	80,00%
11.1.2	S918365	ELETRODUTO FLEXÍVEL CORRUGADO, PVC, DN 32 MM (1"), PARA CIRCUITOS TERMINAIS, INSTALADO EM FORRO - FORNECIMENTO E INSTALAÇÃO, AF_03/2023	ORSE	M	100,00	R\$	19,15	R\$	1.915,00	20,00	20,00	R\$	-	R\$	383,00	R\$	383,00	R\$	1.532,00	80,00%
11.1.3	S918405	ELETRODUTO FLEXÍVEL CORRUGADO, PEAD, DN 40 MM (1 1/4"), PARA CIRCUITOS TERMINAIS, INSTALADO EM FORRO - FORNECIMENTO E INSTALAÇÃO, AF_03/2023	ORSE	M	100,00	R\$	19,69	R\$	1.969,00			R\$	-	R\$	-	R\$	-	R\$	1.969,00	100,00%
11.1.4	S930085	ELETRODUTO RÍGIDO ROSCÁVEL, PVC, DN 50 MM (1 1/2"), PARA REDE ENTERRADA DE DISTRIBUIÇÃO DE ENERGIA ELÉTRICA - FORNECIMENTO E INSTALAÇÃO, AF_12/2021	ORSE	M	54,00	R\$	18,43	R\$	995,22			R\$	-	R\$	-	R\$	-	R\$	995,22	100,00%
11.2	<b>CABOS</b>																			
11.2.1	S919255	CABO DE COBRE FLEXÍVEL ISOLADO, 1,5 MM², ANTI-CHAMA 0,6/1,0 KV, PARA CIRCUITOS TERMINAIS - FORNECIMENTO E INSTALAÇÃO, AF_03/2023	ORSE	M	310,00	R\$	3,65	R\$	1.131,50	0,00	0,00	R\$	-	R\$	-	R\$	-	R\$	1.131,50	100,00%
11.2.2	S919265	CABO DE COBRE FLEXÍVEL ISOLADO, 2,5 MM², ANTI-CHAMA 450/750 V, PARA CIRCUITOS TERMINAIS - FORNECIMENTO E INSTALAÇÃO, AF_03/2023	ORSE	M	890,00	R\$	4,37	R\$	3.889,30	0,00	0,00	R\$	-	R\$	-	R\$	-	R\$	3.889,30	100,00%
11.2.3	S919285	CABO DE COBRE FLEXÍVEL ISOLADO, 4 MM², ANTI-CHAMA 450/750 V, PARA CIRCUITOS TERMINAIS - FORNECIMENTO E INSTALAÇÃO, AF_03/2023	ORSE	M	580,00	R\$	6,78	R\$	3.932,40	0,00	0,00	R\$	-	R\$	-	R\$	-	R\$	3.932,40	100,00%
11.2.4	101582	CABO DE COBRE FLEXÍVEL ISOLADO, 25 MM², 0,6/1,0 KV, PARA REDE AÉREA DE DISTRIBUIÇÃO DE ENERGIA ELÉTRICA DE BAIXA TENSÃO - FORNECIMENTO E INSTALAÇÃO, AF_07/2020	SINAPI	M	54,00	R\$	28,94	R\$	1.562,76	0,00	0,00	R\$	-	R\$	-	R\$	-	R\$	1.562,76	100,00%
11.3	<b>PONTOS DE TOMADAS E LÓGICA</b>																			
11.3.1	00007543	TAMPA CERA EM PVC PARA CONDULETE 4 X 2" - INTERIE E LÓGICA	SINAPI	UN	4,00	R\$	5,87	R\$	23,48	0,00	0,00	R\$	-	R\$	-	R\$	-	R\$	23,48	100,00%
11.3.2	104475	COMPOSIÇÃO PARAMÉTRICA DE PONTO ELÉTRICO DE TOMADA DE USO GERAL 2P+T (10A/250V) EM EDIFÍCIO RESIDENCIAL COM ELETRODUTO EMBUTIDO EM RASGOS NAS PAREDES, INCLUSIVE TOMADA, ELETRODUTO, CABO, RASGO, QUEBRA E CHUMBAMENTO, AF_11/2022	SINAPI	UN	74,00	R\$	146,51	R\$	10.841,74	0,00	0,00	R\$	-	R\$	-	R\$	-	R\$	10.841,74	100,00%
11.3.3	104480	COMPOSIÇÃO PARAMÉTRICA DE PONTO ELÉTRICO DE TOMADA DE USO ESPECÍFICO 2P+T (20A/250V) EM EDIFÍCIO RESIDENCIAL COM ELETRODUTO EMBUTIDO SEM NECESSIDADE DE RASGOS, INCLUSIVE TOMADA, ELETRODUTO, CABO E QUEBRA (EXCETO CHUVEIRO), AF_11/2022	SINAPI	UN	14,00	R\$	142,14	R\$	1.989,96	0,00	0,00	R\$	-	R\$	-	R\$	-	R\$	1.989,96	100,00%
11.3.4	104475	COMPOSIÇÃO PARAMÉTRICA DE PONTO ELÉTRICO DE TOMADA DE USO GERAL 2P+T (10A/250V) EM EDIFÍCIO RESIDENCIAL COM ELETRODUTO EMBUTIDO EM RASGOS NAS PAREDES, INCLUSIVE TOMADA, ELETRODUTO, CABO, RASGO, QUEBRA E CHUMBAMENTO, AF_11/2022 (COMBATE A INCÊNDIO)	SINAPI	UN	7,00	R\$	146,51	R\$	1.025,57	0,00	0,00	R\$	-	R\$	-	R\$	-	R\$	1.025,57	100,00%
11.4	<b>PONTOS DE ILUMINAÇÃO E LUMINÁRIAS</b>																			
11.4.1	104473	COMPOSIÇÃO PARAMÉTRICA DE PONTO ELÉTRICO DE ILUMINAÇÃO, COM INTERRUPTOR SEMELHES EM EDIFÍCIO RESIDENCIAL COM ELETRODUTO EMBUTIDO EM RASGOS NAS PAREDES, INCLUSIVE TOMADA, ELETRODUTO, CABO, RASGO, CHUMBAMENTO (SEMI LUMINÁRIA E LÂMPADA), AF_11/2022	SINAPI	UN	44,00	R\$	170,17	R\$	7.487,48	0,00	0,00	R\$	-	R\$	-	R\$	-	R\$	7.487,48	100,00%
11.4.2	S19176	LUMINÁRIA SOBREPOR QUADRADA LED 24W*, 6500K G-LIGHT OU SIMILAR	ORSE	UN	38,00	R\$	60,05	R\$	2.281,90	0,00	0,00	R\$	-	R\$	-	R\$	-	R\$	2.281,90	100,00%
11.4.3	S975985	LUMINÁRIA DE EMERGÊNCIA COM 30 LÂMPADAS LED DE 2 W, SEM REATOR - FORNECIMENTO E INSTALAÇÃO, AF_09/2024	ORSE	UN	7,00	R\$	16,33	R\$	114,31	0,00	0,00	R\$	-	R\$	-	R\$	-	R\$	114,31	100,00%
11.4.4	97605	LUMINÁRIA ARANDELA TIPO MEIA LUA, DE SOBREPOR, COM 1 LÂMPADA LED DE 6 W, SEM REATOR - FORNECIMENTO E INSTALAÇÃO, AF_09/2024	SINAPI	UN	2,00	R\$	81,22	R\$	162,44	0,00	0,00	R\$	-	R\$	-	R\$	-	R\$	162,44	100,00%





16.1.4	S13086	16.1.5	S13937	16.2	JANELAS	ORSE	M2	12,00	R\$	681,47	R\$	8.177,64	R\$	-	R\$	-	R\$	8.177,64	100,00%
					PORTA EM VIDRO TEMPERADO 10MM, INCOLOR, INCLUSIVE FERRAGENS DE FIXAÇÃO E INSTALAÇÃO, EXCLUSIVE PUXADOR - REV 01/10/2021	ORSE	UN	2,00	R\$	105,15	R\$	210,30	R\$	-	R\$	-	R\$	210,30	100,00%
16.2.1	C1869	16.2.1	C1869	SEINFRA	PEITORIL DE GRANITO L= 15 CM	SEINFRA	M	31,00	R\$	89,02	R\$	2.759,62	R\$	-	R\$	-	R\$	2.759,62	100,00%
16.2.2	S945705	16.2.2	S945705	ORSE	JANELA DE ALUMÍNIO DE CORRER COM 2 FOLHAS PARA VIDROS (VIDROS INCLUSOS) BATENTE/REQUADRO 6 A 14 CM ACABAMENTO COM ACETATO OU BRILHANTE, FIXAÇÃO COM PARAFUSO, SEM GUARNIÇÃO, ALIZAR, DIMENSÕES 100X120 CM, VEDAÇÃO COM SILICONE, EXCLUSIVE CONTRAMARCO	ORSE	M2	17,00	R\$	349,95	R\$	5.949,15	R\$	-	R\$	-	R\$	5.949,15	100,00%
16.3	GRADES	16.3.1	S02716	ORSE	GRADE EM METALON	ORSE	M2	17,00	R\$	303,51	R\$	5.159,67	R\$	-	R\$	-	R\$	5.159,67	100,00%
16.4	VIDRAÇAS	16.4.1	I14843	ORSE	FACHADA EM PELE DE VIDRO, MODELO COM PERFIL ANODIZADO PRETO, VIDRO TIPO REFLETA PRATA 4+4 MM, INSTALADO, CONFORME PROJETO, OBRA - REFORMA TCE-SE	ORSE	M2	9,15	R\$	1.456,00	R\$	13.322,40	R\$	-	R\$	-	R\$	13.322,40	100,00%
16.4.2	S13882	16.4.2	S13882	ORSE	BRISE DE ALUMÍNIO COM PERFIS DE 10X15X28XCM, ACABAMENTO EM PINTURA BRANCA, INCLUSIVE INSTALAÇÃO.	ORSE	M2	30,15	R\$	431,00	R\$	12.994,65	R\$	-	R\$	-	R\$	12.994,65	100,00%
17	INSTALAÇÕES DE PREVENÇÃO E COMBATE A INCÊNDIO	17.1	PLAÇAS E EXTINTORES	ORSE	EXTINTOR DE PÓ QUÍMICO ABC, CAPACIDADE 6 KG, ALCANCE MÉDIO DO JATO 6M, TEMPO DE DESCARGA 12S, NBR9445, 9444, 10721	ORSE	UN	2,00	R\$	221,70	R\$	443,40	R\$	-	R\$	-	R\$	443,40	100,00%
17.1.1	S01511	17.1.1	S01511	ORSE	PLACA DE SINALIZAÇÃO DE SEGURANÇA CONTRA INCÊNDIO, FOTOLUMINESCENTE, RETANGULAR, 12 X 40 CM, EM PVC 2* MM ANTI-CHAMAS (SIMBOLOS, CORES E PICTOGRAMAS CONFORME NBR 13434)	ORSE	UN	6,00	R\$	13,90	R\$	83,40	R\$	-	R\$	-	R\$	83,40	100,00%
17.1.2	S11852	17.1.2	S11852	ORSE	PLACA DE SINALIZAÇÃO DE SEGURANÇA CONTRA INCÊNDIO, FOTOLUMINESCENTE, QUADRADA, 20 X 20 CM, EM PVC 2* MM ANTI-CHAMAS (SIMBOLOS, CORES E PICTOGRAMAS CONFORME NBR 13434)	ORSE	UN	2,00	R\$	14,71	R\$	29,42	R\$	-	R\$	-	R\$	29,42	100,00%
17.1.3	S12137	17.1.3	S12137	SEINFRA	BANCADA DE GRANITO CINZA E=2CM	SEINFRA	M2	3,55	R\$	386,64	R\$	1.374,57	R\$	-	R\$	-	R\$	1.374,57	100,00%
18	GRANITOS, LOUÇAS, METAIS E ACESSÓRIOS	18.1	GRANITOS E LOUÇAS	ORSE	CUBA DE LOUÇA DE EMBUTIR (OVAL OU CIRCULAR) INCLUSIVE SIFÃO PLÁSTICO, VÁLVULA PLÁSTICA PARA PIA E ENGATE PLÁSTICO	ORSE	UN	5,00	R\$	164,12	R\$	820,60	R\$	-	R\$	-	R\$	820,60	100,00%
18.1.1	CA068	18.1.1	CA068	SINAPI	VASO SANITÁRIO SFONADO COM CAIXA ACOPLADA LOUÇA BRANCA - PADRÃO MÉDIO, INCLUSO ENGATE FLEXÍVEL EM METAL CROMADO, 1/2 X 40CM - FORNECIMENTO E INSTALAÇÃO, AF 01/2020	SINAPI	UN	5,00	R\$	641,28	R\$	3.206,40	R\$	-	R\$	-	R\$	3.206,40	100,00%
18.1.2	S02087	18.1.2	S02087	SINAPI	TANQUE DE MÁRMORE SINTÉTICO SUSPENSO, 22L OU EQUIVALENTE, INCLUSO SIFÃO FLEXÍVEL EM PVC, VÁLVULA PLÁSTICA E TORNEIRA DE PLÁSTICO - FORNECIMENTO E INSTALAÇÃO, AF 01/2020	SINAPI	UN	1,00	R\$	313,51	R\$	313,51	R\$	-	R\$	-	R\$	313,51	100,00%
18.1.3	86632	18.1.3	86632	ORSE	PAPELEIRA DE PAREDE EM METAL CROMADO SEM TAMPA, INCLUSO FIXAÇÃO, AF 01/2020	ORSE	UN	5,00	R\$	38,25	R\$	191,25	R\$	-	R\$	-	R\$	191,25	100,00%
18.1.4	86630	18.1.4	86630	SEINFRA	PORTA PAPEL TOALHA (DISPENSER) EM ABS 1152 C39 OU SIMILAR	SEINFRA	UN	5,00	R\$	62,13	R\$	310,65	R\$	-	R\$	-	R\$	310,65	100,00%
18.2	METAIS E ACESSÓRIOS	18.2.1	S95544S	ORSE	TORNEIRA CROMADA PARA USO GERAL, DECA 1152 C39 OU SIMILAR	ORSE	UN	7,00	R\$	89,22	R\$	624,54	R\$	-	R\$	-	R\$	624,54	100,00%
18.2.1	S95544S	18.2.1	S95544S	ORSE	VÁLVULA EM PVC PARA PIA DE COZINHA, ACABAMENTO CROMADO, ASTRA VP2 OU SIMILAR	ORSE	UN	1,00	R\$	18,86	R\$	18,86	R\$	-	R\$	-	R\$	18,86	100,00%
18.2.2	C4825	18.2.2	C4825	ORSE	CUBA DE EMBUTIR RETANGULAR DE AÇO INOXIDÁVEL, 46 X 30 X 12 CM - FORNECIMENTO E INSTALAÇÃO, AF 01/2020	ORSE	UN	1,00	R\$	196,97	R\$	196,97	R\$	-	R\$	-	R\$	196,97	100,00%
18.2.3	S03685	18.2.3	S03685	ORSE	CHUVEIRO SIMPLES DE PLÁSTICO (HERC. REF. INSTALAÇÃO, AF 01/2020)	ORSE	UN	4,00	R\$	67,76	R\$	271,04	R\$	-	R\$	-	R\$	271,04	100,00%
18.2.4	I02910	18.2.4	I02910	ORSE	SERVIÇOS COMPLEMENTARES	ORSE	UN	4,00	R\$	67,76	R\$	271,04	R\$	-	R\$	-	R\$	271,04	100,00%
18.2.5	S86900S	18.2.5	S86900S	ORSE	SERVIÇOS COMPLEMENTARES	ORSE	UN	4,00	R\$	67,76	R\$	271,04	R\$	-	R\$	-	R\$	271,04	100,00%
18.2.6	S02022	18.2.6	S02022	ORSE	SERVIÇOS COMPLEMENTARES	ORSE	UN	4,00	R\$	67,76	R\$	271,04	R\$	-	R\$	-	R\$	271,04	100,00%
19	SERVIÇOS COMPLEMENTARES	19	SERVIÇOS COMPLEMENTARES	ORSE	SERVIÇOS COMPLEMENTARES	ORSE	UN	4,00	R\$	67,76	R\$	271,04	R\$	-	R\$	-	R\$	271,04	100,00%

Handwritten signature or mark.



## RELATÓRIO FOTOGRÁFICO

Relatório fotográfico para 3ª medição realizada "in loco" da Construção da Secretaria de Infraestrutura, no município Chapadinho - MA, 65500-000.

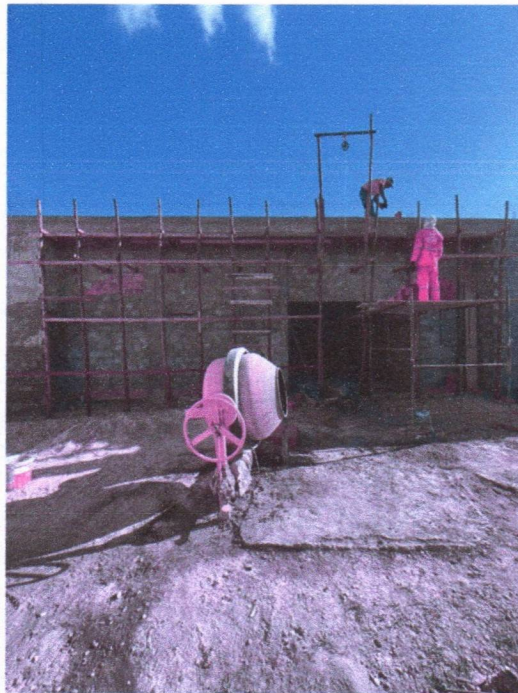

*Imagem 1 – Execução de Alvenaria, Estruturas e Laje.*

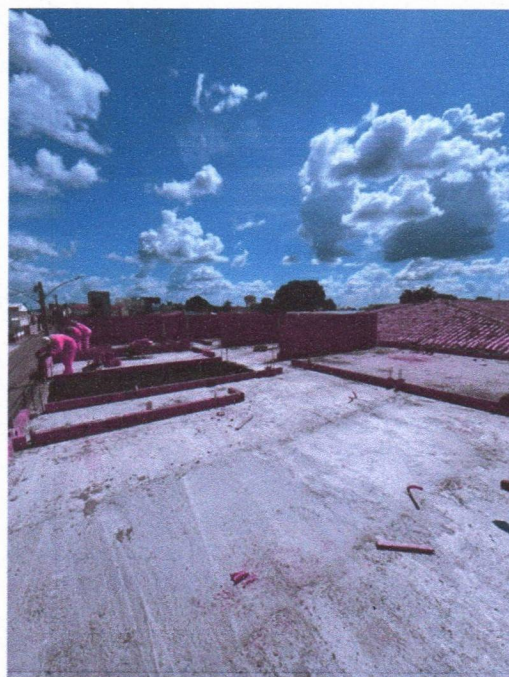

*Imagem 2 – Finalização da laje;*





*Imagem 3 – Finalização da laje;*

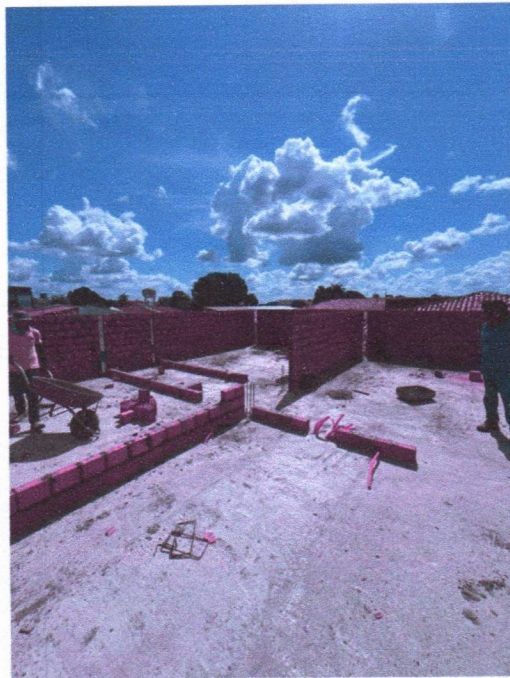

*Imagem 4 – Finalização da laje;*

*(Handwritten signature)*

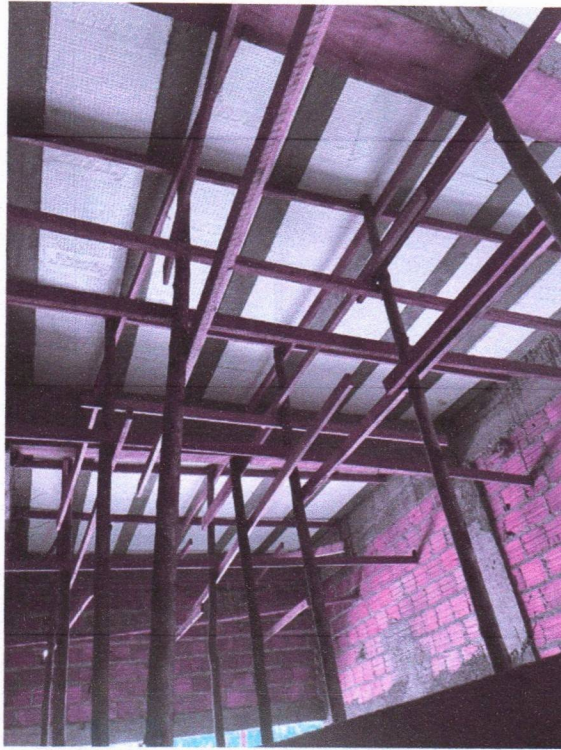

*Imagem 5 – Laje executada;*



*Imagem 6 – Laje executada;*

*PA*



*Imagem 7 – Laje executada;*

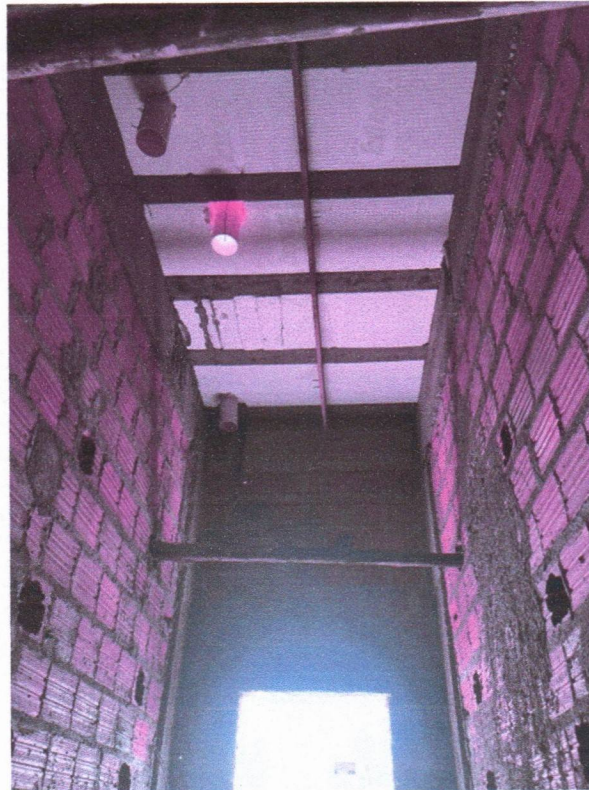

*Imagem 8 – Laje executada;*

*(Handwritten signature)*

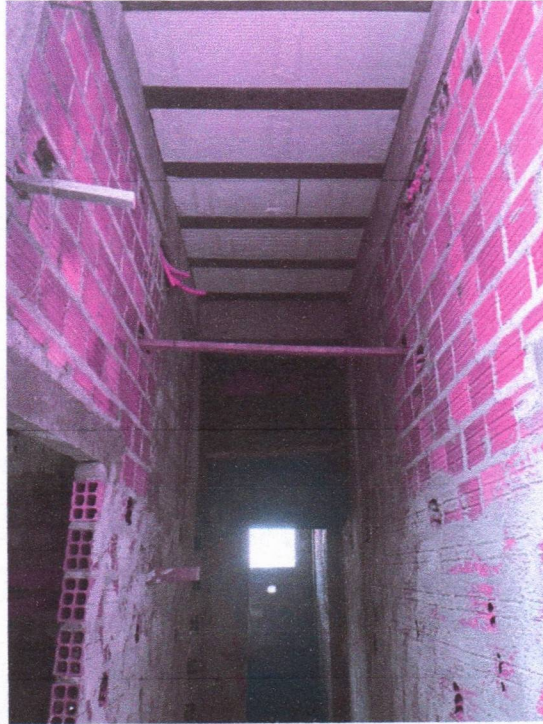

*Imagem 9 – Laje executada.*

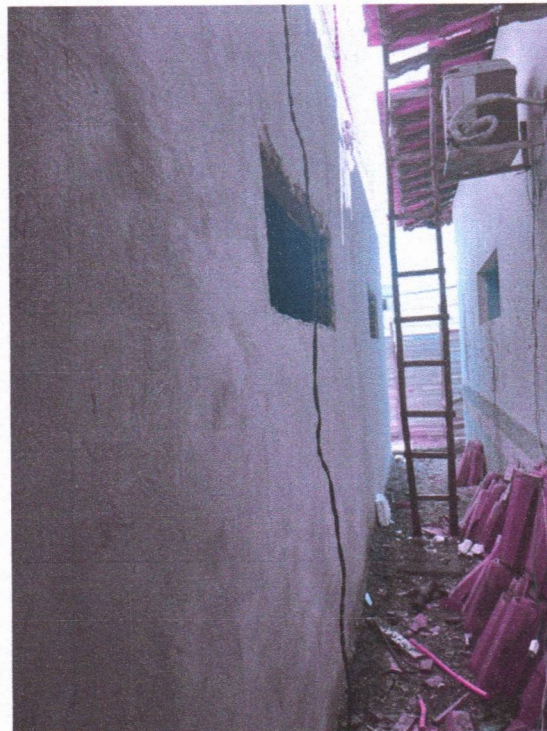

*Imagem 10 – Reboco em execução.*

10



*Imagem 11 – Reboco em execução.*

**Wéverton Thalys Matos Almeida**  
**Engenheiro Civil**  
**CREA - MA 112120222-6**

A Sra.  
Sr. Raimundo Peres da Silva Filho  
SECRETARIO DE INFRAESTRUTURA E URBANISMO  
CHAPADINHA-MA

**REF.: SOLICITAÇÃO DE PAGAMENTO**

A empresa **IDL EMPREENDIMENTOS LTDA**, estabelecida na **Rua Das Juçaras, Cond Executive Lake, Número 3, Sala 402, Renascença, São Luís – MA, CEP 65.075 – 230** inscrita no Cadastro Nacional de Pessoa Jurídica do Ministério da Fazenda sob nº **00.513.233/0001 – 98**, , através da sua sócia proprietária **Beatriz Pereira Diniz**, CPF **014.291.133 - 08**, RG **015466842000**, vem solicitar através deste solicitar da **PREFEITURA MUNICIPAL DE CHAPADINHA, MARANHÃO** o valor de **R\$ 151.639,24** (CENTO E CINQUENTA E UM MIL, SEISCENTOS E TRINTA E NOVE REAIS E VINTE E QUATRO CENTAVOS) referente a construção da secretaria de obras de Chapadinha MA.

**DADOS PARA PAGAMENTO:**

**Agencia:** 4323 – 0  
**Conta Corrente:** 50835 – 7  
**IDL EMPREENDIMENTOS LTDA**  
**BANCO DO BRASIL**

São Luís, MA - 12 de FEVEREIRO de  
2026

BEATRIZ PEREIRA  
DINIZ:014291133  
08

Assinado de forma digital  
por BEATRIZ PEREIRA  
DINIZ:01429113308  
Dados: 2026.02.12  
13:56:24 -03'00'

**BEATRIZ PEREIRA DINIZ**  
**SOCIA-PROPRIETARIA**  
**IDL EMPREENDIMENTOS LTDA**

Rua das Juçaras, 03, Cond Executive Lake, Sala 402 – Renascença  
CNPJ: 00.513.233/0001 - 98 CEP: 65.075-230 · Tel.: (98) 98407 - 7992

Email: [biapdiniz@gmail.com](mailto:biapdiniz@gmail.com)



# PREFEITURA DE SÃO LUÍS

## SECRETARIA MUNICIPAL DE FAZENDA

### NOTA FISCAL DE SERVIÇOS ELETRÔNICA - NFS-e

Número da Nota  
**00000067**

Data e Hora da Emissão  
**12/02/2026 16:23:48**

Competência da NFS-e  
**02/2026**

Código de Verificação  
**5402,2B03,7904,5BBS,E5BE,FE3B,0AF9,1E2C**

**CERTIFICADO**  
1020260092124100



Chave de Acesso da NFS-e  
**2111300120051323300019800000000006726027514175176**

#### PRESTADOR DE SERVIÇOS

Nome / Razão Social: **IDL EMPREENDIMENTOS LTDA**  
CPF / CNPJ: **00.513.233/0001-98** Inscrição Municipal: **550000**  
Endereço: **R DAS JUCARAS, COND:EXECUTIVE LAKE CENTER, COND:EXECUTIVE LAKE 3 - BAIRRO RENASCENCA - CEP:**  
Município: **SAO LUIS** UF: **MA** Email: **trinta.contabilidade@hotmail.** Telefone: **(98) 88373415**

#### TOMADOR DE SERVIÇOS

Nome / Razão Social: **PREFEITURA MUNICIPAL DE CHAPADINHA**  
CPF/CNPJ: **06.117.709/0001-58** Inscrição Municipal:  
Endereço: **R RUA PRESIDENTE VARGAS 0 - BAIRRO CENTRO - CEP: 65500000**  
Município: **CHAPADINHA** UF: **MA** Email: **nickmacklewe@gmail.com** Telefone: **(98) 91660182**

#### DISCRIMINAÇÃO DOS SERVIÇOS

Descrição: TERCEIRA MEDIÇÃO REFERENTE AOS SERVIÇOS DE ENGENHARIA PARA CONSTRUÇÃO DA SECRETARIA DE OBRAS DE CHAPADINHA MA. CONTRATO 225/2024. AGENCIA 4323 - 0; CONTA: 50.835 - 7; BANCO DO BRASIL.

Tipo do Item	Item	Quantidade	Valor Unitário (R\$)	Valor Total (R\$)
TRIBUTÁVEL	VALOR DOS SERVIÇOS.	1	90.983,54	90.983,54
TRIBUTÁVEL	VALOR DE MATERIAIS E EQUIPAMENTOS.	1	60.655,70	60.655,70

PIS (0,00%): <b>R\$ 0,00</b>	COFINS (0,00%): <b>R\$ 0,00</b>	INSS (0,0000%): <b>R\$ 0,00</b>	IR (1,2000%): <b>R\$ 1.819,67</b>
CSLL (0,0000%): <b>R\$ 0,00</b>	IBS MUNICIPAL (0,00%): <b>R\$ 0,00</b>	IBS ESTADUAL (0,00%): <b>R\$ 0,00</b>	CBS (0,00%): <b>R\$ 0,00</b>

**VALOR TOTAL DA NOTA = R\$ 151.639,24**

Valor Total Composição: <b>R\$ 0,00</b>	Valor Total Deduções: <b>R\$ 60.655,70</b>	Base Cálculo: <b>R\$ 90.983,54</b>	Aliquota: <b>5,00%</b>	Valor ISS: <b>R\$ 4.549,18</b>
--	---	---------------------------------------	---------------------------	-----------------------------------

#### OUTRAS INFORMAÇÕES

Descrição NBS:  
Local de Incidência Imposto: Local da Prestação Tributação: **NÃO INCIDENTE NO MUNICÍPIO**  
Local de Prestação do Serviço: **CHAPADINHA / MA**  
Recolhimento: **RETIDO**  
Atividade: **412040000 - CONSTRUCAO DE EDIFICIOS**  
Serviço: **070202 - Execução, por empreitada ou subempreitada, de obras de construção civil,**  
Mês de



A autenticidade desta NFS-e pode ser verificada pela leitura deste código QR ou pela consulta da chave de acesso no portal nacional da NFS-e

**ATESTO QUE:**

OS MATERIAIS FORAM RECEBIDOS

OS SERVIÇOS FORAM PRESTADOS

EM 12 / 02 / 2026

**Wéverton Thalys Matos Almeida**  
Engenheiro Civil  
CREA - MA 112120222-6

**NOTA FISCAL DE SERVIÇOS ELETRÔNICA - NFS<sub>e</sub>**

**PRESTADOR DE SERVIÇOS**

**TOMADOR DE SERVIÇOS**

Nome / Razão Social: **PREFEITURA MUNICIPAL DE CHAPADINHA**

**06.117.709/0001-58**

Inscrição Municipal:

Endereço: **R RUA PRESIDENTE VARGAS 0 - BAIRRO CENTRO - CEP: 65500000**

**MAPA ANEXO**

Tipo da Dedução	CPF/CNPJ Fornecedor	Tipo de Documento	Data do Documento	Identificador do Documento	Valor Total Dedutível (R\$)
-----------------	---------------------	-------------------	-------------------	----------------------------	-----------------------------



PODER JUDICIÁRIO  
JUSTIÇA DO TRABALHO

## **CERTIDÃO NEGATIVA DE DÉBITOS TRABALHISTAS**

Nome: IDL EMPREENDIMENTOS LTDA (MATRIZ E FILIAIS)  
CNPJ: 00.513.233/0001-98  
Certidão n°: 9922119/2026  
Expedição: 12/02/2026, às 13:50:21  
Validade: 11/08/2026 - 180 (cento e oitenta) dias, contados da data de sua expedição.

Certifica-se que **IDL EMPREENDIMENTOS LTDA (MATRIZ E FILIAIS)**, inscrito(a) no CNPJ sob o n° **00.513.233/0001-98**, **NÃO CONSTA** como inadimplente no Banco Nacional de Devedores Trabalhistas. Certidão emitida com base nos arts. 642-A e 883-A da Consolidação das Leis do Trabalho, acrescentados pelas Leis ns.º 12.440/2011 e 13.467/2017, e no Ato 01/2022 da CGJT, de 21 de janeiro de 2022. Os dados constantes desta Certidão são de responsabilidade dos Tribunais do Trabalho.

No caso de pessoa jurídica, a Certidão atesta a empresa em relação a todos os seus estabelecimentos, agências ou filiais.

A aceitação desta certidão condiciona-se à verificação de sua autenticidade no portal do Tribunal Superior do Trabalho na Internet (<http://www.tst.jus.br>).

Certidão emitida gratuitamente.

### **INFORMAÇÃO IMPORTANTE**

Do Banco Nacional de Devedores Trabalhistas constam os dados necessários à identificação das pessoas naturais e jurídicas inadimplentes perante a Justiça do Trabalho quanto às obrigações estabelecidas em sentença condenatória transitada em julgado ou em acordos judiciais trabalhistas, inclusive no concernente aos recolhimentos previdenciários, a honorários, a custas, a emolumentos ou a recolhimentos determinados em lei; ou decorrentes de execução de acordos firmados perante o Ministério Público do Trabalho, Comissão de Conciliação Prévia ou demais títulos que, por disposição legal, contiver força executiva.

Voltar

Imprimir



## **Certificado de Regularidade do FGTS - CRF**

**Inscrição:** 00.513.233/0001-98  
**Razão Social:** IDL EMPREENDIMENTOS LTDA  
**Endereço:** R DAS JUCARAS 3 / RENASCENCA / SAO LUIS / MA / 65075-230

A Caixa Econômica Federal, no uso da atribuição que lhe confere o Art. 7, da Lei 8.036, de 11 de maio de 1990, certifica que, nesta data, a empresa acima identificada encontra-se em situação regular perante o Fundo de Garantia do Tempo de Serviço - FGTS.

O presente Certificado não servirá de prova contra cobrança de quaisquer débitos referentes a contribuições e/ou encargos devidos, decorrentes das obrigações com o FGTS.

**Validade:** 05/02/2026 a 06/03/2026

**Certificação Número:** 2026020517420036292001

Informação obtida em 12/02/2026 13:53:36

A utilização deste Certificado para os fins previstos em Lei esta condicionada a verificação de autenticidade no site da Caixa:  
**[www.caixa.gov.br](http://www.caixa.gov.br)**



**MINISTÉRIO DA FAZENDA**  
**Secretaria da Receita Federal do Brasil**  
**Procuradoria-Geral da Fazenda Nacional**

**CERTIDÃO POSITIVA COM EFEITOS DE NEGATIVA DE DÉBITOS RELATIVOS AOS TRIBUTOS  
FEDERAIS E À DÍVIDA ATIVA DA UNIÃO**

**Nome: IDL EMPREENDIMENTOS LTDA**  
**CNPJ: 00.513.233/0001-98**

Ressalvado o direito de a Fazenda Nacional cobrar e inscrever quaisquer dívidas de responsabilidade do sujeito passivo acima identificado que vierem a ser apuradas, é certificado que:

1. constam débitos administrados pela Secretaria da Receita Federal do Brasil (RFB) com exigibilidade suspensa nos termos do art. 151 da Lei nº 5.172, de 25 de outubro de 1966 - Código Tributário Nacional (CTN), ou objeto de decisão judicial que determina sua desconsideração para fins de certificação da regularidade fiscal, ou ainda não vencidos; e
2. não constam inscrições em Dívida Ativa da União (DAU) na Procuradoria-Geral da Fazenda Nacional (PGFN).

Conforme disposto nos arts. 205 e 206 do CTN, este documento tem os mesmos efeitos da certidão negativa.

Esta certidão é válida para o estabelecimento matriz e suas filiais e, no caso de ente federativo, para todos os órgãos e fundos públicos da administração direta a ele vinculados. Refere-se à situação do sujeito passivo no âmbito da RFB e da PGFN e abrange inclusive as contribuições sociais previstas nas alíneas 'a' a 'd' do parágrafo único do art. 11 da Lei nº 8.212, de 24 de julho de 1991.

A aceitação desta certidão está condicionada à verificação de sua autenticidade na Internet, nos endereços <<http://rfb.gov.br>> ou <<http://www.pgfn.gov.br>>.

Certidão emitida gratuitamente com base na Portaria Conjunta RFB/PGFN nº 1.751, de 2/10/2014.  
Emitida às 14:04:42 do dia 22/01/2026 <hora e data de Brasília>.  
Válida até 21/07/2026.

Código de controle da certidão: **A8A1.A3B5.63B0.9C50**  
Qualquer rasura ou emenda invalidará este documento.



**GOVERNO DO ESTADO DO MARANHÃO  
SECRETARIA DE ESTADO DA FAZENDA**

**CERTIDÃO NEGATIVA DE DÉBITO**

**Nº Certidão:** 400934/25

**Data da**

16/12/2025 11:43:46

**Inscrição Estadual:** 127598723

**CPF/CNPJ:**00513233000198

**Razão Social:** IDL EMPREENDIMENTOS LTDA

**Endereço:** RUA DAS JUCARAS COND:EXECUTIVE LAKE CENTER COND:EXECUTIVE LAKE,

**Telefone:** (98)88373415

**Município:** SAO LUIS

**UF:** MA

Certificamos que, após a realização das consultas procedidas no sistema desta Secretaria, substanciado pelos artigos 240 a 242, da lei nº 7.799, de 19/12/2002 e disposto no artigo 205 da lei nº 5.172, de 25 de outubro de 1966 (Código Tributário Nacional), não constam débitos relativos aos tributos estaduais, administrados por esta Secretaria, em nome do sujeito passivo acima identificado. Ressalvado, todavia, à Fazenda Pública Estadual o direito da cobrança de dívidas que venham a ser apuradas e não alcançadas pela decadência.

**Validade da Certidão: 90 (noventa) dias: 16/03/2026.**

A autenticidade desta certidão deverá ser confirmada no endereço:

<http://portal.sefaz.ma.gov.br/>, clicando no item "Certidões" e em seguida em "Validação de Certidão Negativa de Débito".

**CERTIDÃO EMITIDA GRATUITAMENTE.**



**GOVERNO DO ESTADO DO MARANHÃO  
SECRETARIA DE ESTADO DA FAZENDA**

**CERTIDÃO NEGATIVA DE DÍVIDA ATIVA**

**Nº Certidão:** 118540/25

**Data da**

16/12/2025 11:44:37

**Inscrição Estadual:** 127598723

**CPF/CNPJ:**00513233000198

**Razão Social:** IDL EMPREENDIMENTOS LTDA

**Endereço:** RUA DAS JUCARAS COND:EXECUTIVE LAKE CENTER COND:EXECUTIVE LAKE,

**Telefone:** (98)88373415

**Município:** SAO LUIS

**UF:** MA

Certificamos que, após a realização das consultas procedidas no sistema desta Secretaria e na forma do disposto do artigo 156, da lei nº 2.231, de 29/12/1962, substanciado pelos artigos 240 a 242 da lei nº 7.799, de 19/12/2002, bem como prescreve o artigo 205 da lei nº 5.172, de 25 de outubro de 1966 (Código Tributário Nacional) não constam débitos inscritos na Dívida Ativa, em nome do sujeito passivo acima identificado.

**Validade da Certidão: 90 (noventa) dias: 16/03/2026.**

A autenticidade desta certidão deverá ser confirmada no endereço:

<http://portal.sefaz.ma.gov.br/>, clicando no item "Certidões" e em seguida em "Validação de Certidão Negativa de Dívida Ativa".

**CERTIDÃO EMITIDA GRATUITAMENTE.**

**Data Impressão:** 16/12/2025 11:44:37



PREFEITURA DE SAO LUÍS

SECRETARIA MUNICIPAL DA FAZENDA

CERTIDÃO POSITIVA COM EFEITO DE NEGATIVA

NÚMERO DA CERTIDÃO: 00012103532025

Validade: 06/04/2026

Certificamos que, verificando os registros da secretaria municipal da fazenda, constatamos existir, nesta data, pendências cadastradas na inscrição da pessoa jurídica descrita abaixo, as quais estão com exigibilidade suspensa, conforme o disposto no artigo 151 do ctn e nos artigos 80 e 81, da lei 6.289, de 28/12/2017, ressalvado o direito de a fazenda pública municipal inscrever e cobrar débitos ainda não registrados ou que venham a ser apurados.

DADOS DA PESSOA JURÍDICA	
CNPJ: 00.513.233/0001-98	Inscrição Municipal: 550000
Razão Social: IDL EMPREENDIMENTOS LTDA	
ATIVIDADE ECONÔMICA PRINCIPAL	
412040000 - CONSTRUCAO DE EDIFICIOS	
ENDEREÇO DE LOCALIZAÇÃO	
Logradouro: RUA DAS JUCARAS, COND:EXECUTIVE LAKE CENTER, COND:EXECUTIVE LAKE	
Número: 3	Complemento: JARDIM DE ALAH
Bairro: RENASCENCA	
Município: SAO LUIS - MA	CEP: 65075230

A presente certidão, sem conter rasuras, tem sua eficácia até a data de validade acima informada, tendo sido lavrada em São Luís (MA), em **08 de outubro de 2025 as 16:18**, sob o código de autenticidade nº **8A57D59823769A1FF2802C8A1E00F07E**.

A autenticidade desta certidão poderá ser confirmada na Internet, em <https://stm.semfaz.saoluis.ma.gov.br/validacaocertidao>.

**"NÃO É VÁLIDA A CERTIDÃO QUE CONTIVER EMENDAS, RASURAS OU ENTRELINHAS."**