

OFICIO Nº 062/2026 - GAB. SINURB

Chapadina MA, 13 de fevereiro de 2026.

À Senhora  
**Nara da Silva Macedo**  
Secretária Municipal de Educação.

Assunto: Processo para pagamento referente a serviços de manutenção predial de escolas municipais e prédios a serviço da Secretaria Municipal de Educação, executados pela Empresa SF Engenharia Executores e Consultores LTDA.

**Senhora Secretária,**

Com os cumprimentos iniciais, aproveitamos do expediente, para encaminhar em anexo processo para análise e posterior deliberação do pagamento da **7ª medição** de serviços executados pela empresa **SF ENGENHARIA EXECUTORES E CONSULTORES LTDA**, sob nº CNPJ: 69.391.274/0001-55 referente a execução dos serviços **manutenção predial dos prédios públicos da Secretaria Municipal de Educação**, Conforme:

**Contrato nº 179/2025,**

**Processo Adm. nº 1334/2025,**

**Concorrência nº 014/2025,**

**Local de execução dos serviços:** U.I. Amélia Mendes Ferreira,

**NF nº 512,**

**Valor R\$ 99.584,43**

Sem mais para o momento, colocamo-nos a disposição para eventuais esclarecimentos ao tempo que renovamos votos de elevada estima e consideração.

Atenciosamente,

\_\_\_\_\_  
**RAIMUNDO PERES DA SILVA FILHO**  
Secretário Municipal de Infraestrutura e Urbanismo

RECEBIDO

EM: 19/02/26

HORÁRIO: 10:26

Dayra Giovanna  
RESPONSÁVEL PÉLO RECEBIMENTO

SF ENGENHARIA EXECUTORES E CONSULTORES LTDA  
RUA RENATO VIANA, N 110, IVAR SALDANHA, SÃO LUIS MA  
CNPJ: 69.391.274/0001-55

**SOLICITAÇÃO DE MEDIÇÃO**

*Ao Senhor  
Raimundo Peres da Silva Filho  
Secretário de Infraestrutura e Urbanismo  
Chapadinha MA*

Prezado Senhor Secretário,

Tendo em vista a execução dos serviços de Contratação de empresa especializada em serviços de manutenção predial dos prédios públicos da Secretaria Municipal de Educação, conforme CC 14/2025, Contrato N° 179/2025. Estamos solicitando de V. Sr., a confirmação da 7ª medição dos serviços já executados.

Chapadinha – MA, 09 de fevereiro de 2026



Pedro Sereno M. Scriviner  
Engenheiro Civil  
CREA 113.322/2011  
Responsável Técnico

---

Pedro Sereno Moreira Scriviner  
RG: 016856972001-5  
CPF: 032.978.163-41  
TITULAR

OFÍCIO 017/2026

09 DE FEVEREIRO DE 2026

A SF ENGENHARIA EXECUTORES E CONSULTORES LTDA, inscrita no CNPJ 69.391.274/0001-55, sediada na Rua Renato Viana, 110, Ivar Saldanha, em São Luís – MA, CEP 65.036-000, por intermédio do seu representante legal Sr. PEDRO SERENO MOREIRA SCRIVINER, portador do CPF 032.978.163-41, detentora do contrato de N° 179/2025 - CC 14/2025, vem, respeitosamente, à presença de Vossa Senhoria, solicitar a **Sétima Medição** do Contrato.

**DADOS BANCÁRIOS**

Agência: 4325 Conta: 13003541-3

Instituição: 033 – Santander

Nome da Empresa: SF Engenharia E Arquitetura LTDA

CNPJ: 69.391.274/0001-55

Atenciosamente,



Pedro Sereno M. Scriviner  
Engenheiro Civil  
CREA 1173326271  
Responsável Técnico

---

SF ENGENHARIA EXECUTORES E CONSULTORES LTDA

PEDRO SCRIVINER

CPF: 032.978.163-41





PLANOILHA DE MEDIÇÃO

IDENTIFICAÇÃO DO PROCESSO: CONCORRÊNCIA 14.2025  
 NÚMERO DO CONTRATO: 179/2025  
 PROCESSO ADMINISTRATIVO: 1334/2025  
 NÚMERO DA MEDIÇÃO: 7º (SÉTIMA)  
 PERÍODO: 01/12/2025 A 06/02/2026  
 DATA: 09/02/2026

CONTRATAÇÃO DE EMPRESA ESPECIALIZADA PARA EXECUÇÃO DOS SERVIÇOS DE MANUTENÇÃO PREDIAL DOS PREDÍOS PÚBLICOS NO MUNICÍPIO DE CHAPADINHA  
 ESCOPO DE INTERVENÇÃO: MANUTENÇÃO PREDIAL DA UJ AMÉLIA MENDES

ITEM	DESCRIÇÃO	FONTE	UNID	QUANTIDADE	PREÇO UNITÁRIO R\$	PREÇO TOTAL R\$	CONTRATADO			MEDIÇÃO ATUAL			ACUMULADO			VALOR FINAL	
							QUANT.	EXCEDENTE/ DIVERGENTE	%	QUANT.	EXCEDENTE/ DIVERGENTE	%	QUANT.	EXCEDENTE/ DIVERGENTE	%	QUANT.	EXCEDENTE/ DIVERGENTE
2.2	FABRICAÇÃO DE FÓRMA PARA VIGAS, EM CHAPA DE MADEIRA COMPENSADA RESINADA, E = 17 MM. AF_09/2020	SINAPI	M2	88,80	R\$ 132,56	R\$ 11.771,32			0%	0,00		0%	0,00		0%	R\$ 0,00	R\$ 0,00
2.3	ARMADAÇÃO DE PILAR OU VIGA DE ESTRUTURA CONVENCIONAL DE CONCRETO ARMADO UTILIZANDO AÇO CA-60 DE 5,0 MM - MONTAGEM. AF_06/2022	SINAPI	KG	355,20	R\$ 14,32	R\$ 5.086,47			0%	0,00		0%	0,00		0%	R\$ 0,00	R\$ 0,00
2.4	ARMADAÇÃO DE PILAR OU VIGA DE ESTRUTURA CONVENCIONAL DE CONCRETO ARMADO UTILIZANDO AÇO CA-50 DE 8,0 MM - MONTAGEM. AF_06/2022	SINAPI	KG	444,00	R\$ 14,39	R\$ 6.396,16			0%	0,00		0%	0,00		0%	R\$ 0,00	R\$ 0,00
2.5	ARMADAÇÃO DE PILAR OU VIGA DE ESTRUTURA CONVENCIONAL DE CONCRETO ARMADO UTILIZANDO AÇO CA-50 DE 10,0 MM - MONTAGEM. AF_09/2022	SINAPI	KG	444,00	R\$ 12,86	R\$ 5.709,84			0%	0,00		0%	0,00		0%	R\$ 0,00	R\$ 0,00
2.6	CONCRETO FCK = 20MPa, TRAÇO 1:2,7:3 (EM MASSA SECA DE CIMENTO/ AREIA MÉDIA/ BRITA 1) - PREPARO MECÂNICO COM BETONEIRA 400 L. AF_05/2021	SINAPI	M3	88,80	R\$ 514,71	R\$ 45.708,24			0%	0,00		0%	0,00		0%	R\$ 0,00	R\$ 0,00
2.7	LANÇAMENTO COM USO DE BALDES, ADENSAMENTO E ACABAMENTO DE CONCRETO EM ESTRUTURAS. AF_02/2022	SINAPI	M3	88,80	R\$ 282,28	R\$ 25.066,47			0%	0,00		0%	0,00		0%	R\$ 0,00	R\$ 0,00
3	ALVENARIA E VEDAÇÕES					R\$ 23.956,99										R\$ 0,00	R\$ 0,00
3.1	ALVENARIA DE VEDAÇÃO DE BLOCOS CERÂMICOS FURADOS NA HORIZONTAL DE 90X14X19 CM (ESPESSURA 9 CM) E ARGAMASSA DE ASSENTAMENTO COM PREPARO EM BETONEIRA. AF_12/2021	SINAPI	M2	83,20	R\$ 111,19	R\$ 9.251,01			0%	0,00		0%	0,00		0%	R\$ 0,00	R\$ 0,00
3.2	VERGA MOLDADE EM LOCO EM CONCRETO, ESPESSURA DE 10" CM. AF_03/2024	SINAPI	M	42,60	R\$ 55,38	R\$ 2.359,19			0%	0,00		0%	0,00		0%	R\$ 0,00	R\$ 0,00
3.3	CONTRAVERGA MOLDADE EM LOCO EM CONCRETO, ESPESSURA DE 10" CM. AF_03/2024	SINAPI	M	42,60	R\$ 43,47	R\$ 1.851,92			0%	0,00		0%	0,00		0%	R\$ 0,00	R\$ 0,00
3.4	PAREDE DE BLOCO DE GESSO HIDROFUGANTE, INCLUSIVE EMASSAMENTO (EXECUTADO)	SEINFRA	M2	18,60	R\$ 87,00	R\$ 1.618,20			0%	0,00		0%	0,00		0%	R\$ 0,00	R\$ 0,00
3.5	ALVENARIA DE VEDAÇÃO COM ELEMENTO VAZADO DE CONCRETO (COBOGÓ) DE 7X50X50CM E ARGAMASSA DE ASSENTAMENTO COM PREPARO EM BETONEIRA. AF_09/2020	SINAPI	M2	38,60	R\$ 230,02	R\$ 8.878,77			0%	0,00		0%	0,00		0%	R\$ 0,00	R\$ 0,00
4	COBERTURA					R\$ 1.100.451,49										R\$ 33.614,80	R\$ 117.387,25
4.1	FABRICAÇÃO E INSTALAÇÃO DE TESOURA INTEIRA EM MADEIRA NÃO APARELHADA, VÃO DE 6 M, PARA TELHA CERÂMICA OU DE CONCRETO, INCLUSIVE ICAMENTO. AF_07/2019	SINAPI	UN	15,00	R\$ 1.554,54	R\$ 23.318,10			0%	0,00		0%	0,00		0%	R\$ 0,00	R\$ 0,00
4.2	FABRICAÇÃO E INSTALAÇÃO DE TESOURA INTEIRA EM MADEIRA NÃO APARELHADA, VÃO DE 8 M, PARA TELHA CERÂMICA OU DE CONCRETO, INCLUSIVE ICAMENTO. AF_07/2019	SINAPI	UN	17,00	R\$ 2.341,97	R\$ 39.813,49			0%	0,00		0%	0,00		0%	R\$ 0,00	R\$ 0,00
4.3	FABRICAÇÃO E INSTALAÇÃO DE TESOURA INTEIRA EM MADEIRA NÃO APARELHADA, VÃO DE 10 M, PARA TELHA CERÂMICA OU DE CONCRETO, INCLUSIVE ICAMENTO. AF_07/2019	SINAPI	UN	18,00	R\$ 2.657,57	R\$ 47.836,26			0%	0,00		0%	0,00		0%	R\$ 0,00	R\$ 0,00
4.4	TRAMA DE MADEIRA COMPOSTA, POR RIPAS, CABROS E TERÇAS, PARA TELHADOS DE ATÉ 2 ÁGUAS PARA TELHA CERÂMICA CAPA-CANAL, INCLUSIVE TRANSPORTE VERTICAL. AF_07/2019	SINAPI	M2	1.710,00	R\$ 86,18	R\$ 147.367,80			0%	0,00		12%	200,00		12%	R\$ 17.236,00	R\$ 17.236,00
4.5	FABRICAÇÃO E INSTALAÇÃO DE TESOURA INTEIRA EM AÇO, VÃO DE 7 M, PARA TELHA CERÂMICA OU DE CONCRETO, INCLUSIVE ICAMENTO. AF_07/2019	SINAPI	UN	16,00	R\$ 1.284,80	R\$ 20.236,80			0%	0,00		0%	0,00		0%	R\$ 0,00	R\$ 0,00
4.6	FABRICAÇÃO E INSTALAÇÃO DE TESOURA INTEIRA EM AÇO, VÃO DE 8 M, PARA TELHA CERÂMICA OU DE CONCRETO, INCLUSIVE ICAMENTO. AF_07/2019	SINAPI	UN	17,00	R\$ 1.420,76	R\$ 24.152,92			0%	0,00		0%	0,00		0%	R\$ 0,00	R\$ 0,00
4.7	FABRICAÇÃO E INSTALAÇÃO DE TESOURA INTEIRA EM AÇO, VÃO DE 9 M, PARA TELHA CERÂMICA OU DE CONCRETO, INCLUSIVE ICAMENTO. AF_07/2019	SINAPI	UN	17,00	R\$ 1.540,37	R\$ 27.886,29			0%	0,00		0%	0,00		0%	R\$ 0,00	R\$ 0,00
4.8	TRAMA DE AÇO COMPOSTA POR RIPAS E CABROS PARA TELHADOS DE ATÉ 2 ÁGUAS, PARA TELHA CERÂMICA CAPA-CANAL, INCLUSIVE TRANSPORTE VERTICAL. AF_07/2019	SINAPI	M2	1.065,00	R\$ 92,43	R\$ 103.945,95			0%	0,00		0%	0,00		0%	R\$ 0,00	R\$ 0,00
4.9	TELHAMENTO COM TELHA CERÂMICA CAPA-CANAL, TIPO COLONIAL, COM MAIS DE 2 ÁGUAS, INCLUSIVE TRANSPORTE VERTICAL. AF_07/2019	SINAPI	M2	1.965,00	R\$ 49,59	R\$ 82.567,35			0%	0,00		0%	0,00		0%	R\$ 0,00	R\$ 0,00



PLANTILHA DE MEDIÇÃO

IDENTIFICAÇÃO DO PROCESSO: CONCORRÊNCIA 14.2025  
 NÚMERO DO CONTRATO: 1719/2025  
 PROCESSO ADMINISTRATIVO: 1334/2025  
 NÚMERO DA MEDIÇÃO: 71 (SÉTIMA)  
 PERÍODO: 01/12/2025 A 06/02/2026  
 DATA: 09/02/2026

CONTRATAÇÃO DE EMPRESA ESPECIALIZADA PARA EXECUÇÃO DOS SERVIÇOS DE MANUTENÇÃO PREDIAL DOS PRÉDIOS PÚBLICOS NO MUNICÍPIO DE CHAPADINHAIMA

ESCOPO DE INTERVENÇÃO: MANUTENÇÃO PREDIAL DA UJ AMÉLIA MENDES

ITEM	DESCRIÇÃO	FONTE	UNID	QUANTIDADE	PREÇO UNITÁRIO R\$	PREÇO TOTAL R\$	ACUM. ANTERIOR		MEDIÇÃO ATUAL		ACUMULADO		VALOR FINAL	
							QUANT.	%	QUANT.	%	QUANT.	%	EXCEDENTE/ DIVERGENTE	ACUM.
4.10	TELHAMENTO COM TELHA ONDULADA DE FIBROCIMENTO E = 6 MM, COM RECORRIMENTO LATERAL DE 1/4 DE ONDA PARA TELHADO COM INCLINAÇÃO MAIOR QUE 10°, COM ATÉ 2 ÁGUAS, INCLUSIVE TACAMENTO. AF_07/2019	SINAPI	M2	1.665,00	R\$ 72,36	R\$ 120.479,40	0%	0%	200,00	12%	200,00	12%	R\$ 14.472,00	R\$ 14.472,00
4.11	Estrutura metálica de cobertura, tipo arco, com ligações parafusadas, incluídas perfis metálicos, chapas metálicas, mão de obra e transporte com gradilato - fornecimento e instalação. af_01/2020_psa	ORSE	kg	2.220,00	R\$ 19,16	R\$ 42.535,20	26%	0%	570,08	0%	570,08	26%	R\$ 0,00	R\$ 10.922,73
4.12	Telhamento com telha em alumínio, simples, trapezoidal, não pintada e = 0,7 mm - Rev. 03	ORSE	m2	1.332,00	R\$ 119,05	R\$ 158.574,90	4%	0%	55,00	0%	55,00	4%	R\$ 0,00	R\$ 6.547,75
4.13	RETELHAMENTO C/ TELHA CERÂMICA COM 50% NOVA	SEINFRA	M2	1.630,00	R\$ 56,53	R\$ 92.143,90	60%	0%	982,00	0%	982,00	60%	R\$ 0,00	R\$ 55.512,46
4.14	RETELHAMENTO C/ TELHA FIBROCIMENTO MAT. DE FIXAÇÃO CALHA EM CHUVA DE AÇO GALVANIZADO NÚMERO 24, DESENVOLVIMENTO DE 100 CM INCLUSIVE TRANSPORTE VERTICAL. AF_07/2019	SEINFRA	M2	1.630,00	R\$ 41,63	R\$ 67.856,90	0%	0%	0,00	0%	0,00	0%	R\$ 0,00	R\$ 0,00
4.15	RUFOS EM CHUVA DE AÇO GALVANIZADO NÚMERO 24, CORTE DE 25 CM, INCLUSIVE TRANSPORTE VERTICAL. AF_07/2019	SINAPI	M	436,00	R\$ 140,99	R\$ 61.471,64	11%	0%	48,19	0%	48,19	11%	R\$ 0,00	R\$ 8.794,31
4.16	RUFOS EM CHUVA DE AÇO GALVANIZADO NÚMERO 24, CORTE DE 25 CM, INCLUSIVE TRANSPORTE VERTICAL. AF_07/2019	SINAPI	M	435,00	R\$ 45,40	R\$ 19.749,00	20%	10%	42,00	10%	130,00	30%	R\$ 1.906,80	R\$ 5.992,00
4.17	Pavito de concreto armado com gradeira largura 13 cm	ORSE	m	437,00	R\$ 46,97	R\$ 20.525,89	0%	0%	0,00	0%	0,00	0%	R\$ 0,00	R\$ 0,00
5	REVESTIMENTO					R\$ 48.692,74							R\$ 0,00	R\$ 4.949,00
5.1	CHARISCO APLICADO EM ALVENARIA (COM PRESENÇA DE VÁOS) E ESTRUTURAS DE CONCRETO DE FACHADA, COM COLHER DE PEDREIRO, ARGAMASSA TRACO 1:3 COM PREPARO EM BETONEIRA 40L. AF_10/2022	SINAPI	M2	444,00	R\$ 7,54	R\$ 3.347,76	8%	0%	35,00	0%	35,00	8%	R\$ 0,00	R\$ 283,90
5.2	REBOCO D'ARGAMASSA DE CIMENTO E ÁREA PENEIRADA, TRACO 1:7	SEINFRA	M2	444,00	R\$ 44,15	R\$ 19.602,60	8%	0%	35,00	0%	35,00	8%	R\$ 0,00	R\$ 1.545,25
5.3	EMBOÇO, EM ARGAMASSA TRACO 1:2:8, PREPARO MANUAL, APLICADO MANUALMENTE EM PAREDES INTERNAS DE AMBIENTES COM ÁREA ENTRE 5M E 10M <sup>2</sup> , E = 17,5MM, COM TALISCAS. AF_03/2024	SINAPI	M2	174,00	R\$ 38,12	R\$ 6.632,88	0%	0%	0,00	0%	0,00	0%	R\$ 0,00	R\$ 0,00
5.4	REVESTIMENTO CERÂMICO PARA PAREDES INTERNAS COM PLACAS TIPO ESMALTADA DE DIMENSÕES 33X45 CM APLICADAS A MEIA ALTURA DAS PAREDES. AF_02/2023_PE	SINAPI	M2	90,00	R\$ 80,49	R\$ 7.244,10	30%	0%	27,00	0%	27,00	30%	R\$ 0,00	R\$ 2.173,23
5.5	Revestimento cerâmico para parede, 10 x 10 cm, Tecnogres, linha Brilhante, ref. BR10070 ou similar, aplicado com argamassa industrializada ac-ii, rejuntado, exclusive regularização de base ou emboço - Rev 04	ORSE	m2	90,00	R\$ 97,04	R\$ 8.733,60	0%	0%	0,00	0%	0,00	0%	R\$ 0,00	R\$ 0,00
5.6	RODAPE CERÂMICO DE 7CM DE ALTURA COM PLACAS TIPO ESMALTADA DE DIMENSÕES 45X45CM. AF_02/2023	SINAPI	M	132,00	R\$ 9,84	R\$ 1.298,88	0%	0%	0,00	0%	0,00	0%	R\$ 0,00	R\$ 0,00
5.7	RODAPE CERÂMICO DE 7CM DE ALTURA COM PLACAS TIPO ESMALTADA DE DIMENSÕES 60X60CM. AF_02/2023	SINAPI	M	132,00	R\$ 13,81	R\$ 1.822,92	53%	0%	70,00	0%	70,00	53%	R\$ 0,00	R\$ 966,70
6	PAVIMENTAÇÃO					R\$ 98.147,98							R\$ 0,00	R\$ 43.510,74
6.1	Execução de passeio (calçada) ou piso de concreto com concreto moldado in loco, usinado c20, acabamento convencional, não armado. af_08/2022	ORSE	m3	26,40	R\$ 713,20	R\$ 18.828,48	10%	0%	2,55	0%	2,55	10%	R\$ 0,00	R\$ 1.816,86
6.2	REVESTIMENTO CERÂMICO PARA PISO COM PLACAS TIPO ESMALTADA DE DIMENSÕES 45X45 CM APLICADA EM AMBIENTES DE ÁREA ENTRE 5 M2 E 10 M2. AF_02/2023_PE	SINAPI	M2	492,00	R\$ 71,66	R\$ 35.256,72	0%	0%	0,00	0%	0,00	0%	R\$ 0,00	R\$ 0,00
6.3	REVESTIMENTO CERÂMICO PARA PISO, COM PLACAS TIPO ESMALTADA DE DIMENSÕES 60X60 CM APLICADA EM AMBIENTES DE ÁREA ENTRE 5 M2 E 10 M2. AF_02/2023_PE	SINAPI	M2	492,00	R\$ 84,74	R\$ 41.692,08	100%	0%	492,00	0%	492,00	100%	R\$ 0,00	R\$ 41.692,08
6.4	SOLEIRA DE GRANTO L = 15cm	SEINFRA	M	36,00	R\$ 93,63	R\$ 3.370,68	0%	0%	0,00	0%	0,00	0%	R\$ 0,00	R\$ 0,00
7	ESCALARIAS					R\$ 511.399,92							R\$ 0,00	R\$ 26.178,72
7.1	KIT DE PORTA DE MADEIRA PARA PINTURA, SEM-OCA (LEVE OU MÉDIA), COM ESPESSURA DE 3,5CM, ITENS INCLUIDOS: DOBRADIÇAS, MONTAGEM E INSTALAÇÃO, E FECHADURA COM EXECUÇÃO DO FERRO - FORNECIMENTO E INSTALAÇÃO. AF_12/2019	SINAPI	UN	16,00	R\$ 1.062,25	R\$ 16.996,00	0%	0%	0,00	0%	0,00	0%	R\$ 0,00	R\$ 0,00
7.1.2	KIT DE PORTA DE MADEIRA PARA PINTURA, SEM-OCA (LEVE OU MÉDIA), PADRÃO MÉDIO, 60X210CM, ESPESSURA DE 3,5CM, ITENS INCLUIDOS: DOBRADIÇAS, MONTAGEM E INSTALAÇÃO DO BATELITE, FECHADURA COM EXECUÇÃO DO FERRO - FORNECIMENTO E INSTALAÇÃO. AF_12/2019	SINAPI	UN	16,00	R\$ 1.115,91	R\$ 17.854,56	0%	0%	0,00	0%	0,00	0%	R\$ 0,00	R\$ 0,00
						R\$ 305.714,72							R\$ 4.960,56	R\$ 24.984,94



PLANO DE MEDIÇÃO

IDENTIFICAÇÃO DO PROCESSO  
 NÚMERO DO CONTRATO  
 PROCESSO ADMINISTRATIVO  
 NÚMERO DA MEDIÇÃO  
 PERÍODO  
 DATA

CONCORRÊNCIA 14.2025  
 17/9/2025  
 1334/2025  
 7ª (SÉTIMA)  
 01/12/2025 A 06/02/2026  
 09/02/2026

CONTRATAÇÃO DE EMPRESA ESPECIALIZADA PARA EXECUÇÃO DOS SERVIÇOS DE MANUTENÇÃO PREDIAL DOS PRÉDIOS PÚBLICOS NO MUNICÍPIO DE CHAPADINHAMA

ESCOPO DE INTERVENÇÃO: MANUTENÇÃO PREDIAL DA UJ AMÉLIA MENDES

PLANO DE LEVANTAMENTO DE SERVIÇOS

ITEM	DESCRIÇÃO	FONTE	UNO	QUANTIDADE	PREÇO UNITÁRIO R\$	PREÇO TOTAL R\$	ACUM. ANTERIOR		MEDIÇÃO ATUAL		ACUMULADO		VALOR FINAL	
							QUANT.	%	QUANT.	%	QUANT.	%	EXCEDENTE/ DIVERGENTE	ATUAL
7.1.3	KIT DE PORTA DE MADEIRA PARA PINTURA, SEM-LOCA (LEVE OU MÉDIA) PADRÃO MÉDIO, 80X210CM, ESPESSURA DE 3,5CM, ITENS INCLUSOS: DOBRADIÇAS, MONTAGEM E INSTALAÇÃO DO BATEANTE, FECHADURA COM EXECUÇÃO DO FURO - FORNECIMENTO E INSTALAÇÃO. AF_12/2019	SINAPI	UN	19,00	R\$ 1.223,27	R\$ 23.242,13	0,00	0%	0,00	0%	0,00	0%	R\$ 0,00	R\$ 0,00
7.1.4	KIT DE PORTA DE MADEIRA TIPO MEXICANA, MACIÇA (PESADA OU SUPERPESADA), PADRÃO MÉDIO, 80X210CM, ESPESSURA DE 3,5CM, ITENS INCLUSOS: DOBRADIÇAS, MONTAGEM E INSTALAÇÃO DE BATEANTE, FECHADURA COM EXECUÇÃO DO FURO - FORNECIMENTO E INSTALAÇÃO. AF_12/2019	SINAPI	UN	40,00	R\$ 1.934,51	R\$ 77.380,40	2,00	5%	0,00	0%	2,00	5%	R\$ 0,00	R\$ 3.866,02
7.1.5	Porta em madeira de lei, almeida, 0,70 x 2,10 m, inclusive batentes e ferragens	ORSE	un	24,00	R\$ 1.445,03	R\$ 34.632,72	2,00	8%	0,00	0%	2,00	8%	R\$ 0,00	R\$ 2.886,06
7.1.6	Porta em madeira de lei, almeida, 0,90 x 2,10 m, inclusive batentes e ferragens	ORSE	un	35,00	R\$ 1.595,25	R\$ 55.938,75	8,00	21%	0,00	0%	8,00	21%	R\$ 0,00	R\$ 12.546,00
7.1.7	Porta em madeira de lei, almeida, 0,90 x 2,10 m, inclusive batentes e ferragens	ORSE	un	35,00	R\$ 1.521,53	R\$ 53.253,55	0,00	0%	0,00	0%	0,00	0%	R\$ 0,00	R\$ 0,00
7.1.8	PORTA DE ABRIR EM ALUMÍNIO TIPO VENEZIANA, ACABAMENTO ANODIZADO NATURAL, SEM GUARNICÃO/ALZAR/VISTA.	SINAPI	M2	11,00	R\$ 420,00	R\$ 4.620,00	6,30	57%	0,00	0%	6,30	57%	R\$ 2.646,00	R\$ 2.646,00
7.1.9	PORTÃO DE METALON E BARRA CHATA DE FERRO C/FECHADURA E DOBRADIÇA INCLUI. PINTURA ESMALTE SINTÉTICO	SEINFRA	M2	36,00	R\$ 484,50	R\$ 17.442,00	0,00	0%	0,00	0%	0,00	0%	R\$ 0,00	R\$ 0,00
7.1.10	PORTA DE ABRIR COM MOLHA HIDRÁULICA, EM VIDRO TEMPERADO, 2 FOLHAS DE 90X210 CM, ESPESSURA DO 10MM, INCLUSIVE ACESSÓRIOS. AF_01/2021	SINAPI	UN	4,00	R\$ 3.760,30	R\$ 15.041,20	0,00	0%	0,00	0%	0,00	0%	R\$ 0,00	R\$ 0,00
7.1.11	FECHADURA COMPLETA PARA PORTA EXTERNA	SEINFRA	UN	42,00	R\$ 144,69	R\$ 6.075,72	5,00	12%	16,00	38%	21,00	50%	R\$ 2.314,56	R\$ 3.037,86
7.1.12	Alizar de 5x1,50m para porta fixado com pregos, pedreiro médio - fornecimento e instalação. af_12/2019	ORSE	m	635,00	R\$ 11,21	R\$ 7.118,35	0,00	0%	0,00	0%	0,00	0%	R\$ 0,00	R\$ 0,00
7.1.13	Batente / porta / vedado / marco em madeira maciça com rebalço e = 7" cm. l = 116" cm, para portas de aço de 180 cm a 120" cm x 210" cm, cordão / empalme comercial / tauri / curupira / peroba / cumaru ou equivalente da região (não inclui aliza)	ORSE	kg	60,00	R\$ 275,00	R\$ 16.500,00	0,00	0%	0,00	0%	0,00	0%	R\$ 0,00	R\$ 0,00
7.2	JANELAS					R\$ 136.645,10							R\$ 0,00	R\$ 1.937,76
7.2.1	JANELA DE ALUMÍNIO DE CORRER COM 2 FOLHAS PARA VIDROS, COM VIDROS, BATEANTE, ACABAMENTO COM ACETATO OU BRILHANTE E FERRAGENS, EXCLUSIVE ALIZAR E CONTRAMARCO, FIXAÇÃO COM PARAFUSO, FORNECIMENTO E INSTALAÇÃO. AF_11/2024	SINAPI	M2	70,00	R\$ 377,20	R\$ 26.404,00	0,00	0%	0,00	0%	0,00	0%	R\$ 0,00	R\$ 0,00
7.2.2	JANELA FIXA DE ALUMÍNIO PARA VIDRO, COM VIDRO, BATEANTE E FERRAGENS, EXCLUSIVE ACABAMENTO, ALIZAR E CONTRAMARCO, FIXAÇÃO COM PARAFUSO - FORNECIMENTO E INSTALAÇÃO. AF_11/2024	SINAPI	M2	70,00	R\$ 819,28	R\$ 57.349,60	0,00	0%	0,00	0%	0,00	0%	R\$ 0,00	R\$ 0,00
7.2.3	PEITORIL DE GRANITO L= 15 cm	SEINFRA	M	58,00	R\$ 93,63	R\$ 5.430,54	12,75	22%	0,00	0%	12,75	22%	R\$ 0,00	R\$ 1.193,78
7.2.4	Janela em madeira de lei, tipo minecana, de abrir, com batentes e 2 jogos de aliza, exclusiva ferragens	ORSE	m2	48,00	R\$ 986,77	R\$ 47.440,96	0,00	0%	0,00	0%	0,00	0%	R\$ 0,00	R\$ 0,00
7.3	GRADE DE PROTEÇÃO					R\$ 6.000,00							R\$ 0,00	R\$ 0,00
8	FORRO					R\$ 246.404,60							R\$ 8.960,60	R\$ 21.261,06
8.1	FORRO EM RÉGUAS DE PVC, LISO, PARA AMBIENTES COMERCIAIS, INCLUSIVE ESTRUTURA BIDIRECCIONAL DE FIXAÇÃO. AF_09/2023, PS	SINAPI	M2	1.400,00	R\$ 81,46	R\$ 114.044,00	151,00	11%	110,00	8%	261,00	18%	R\$ 8.960,60	R\$ 21.261,06
8.2	Forro de gesso acartonado, acabamento em filme PVC, placa 625 x 625mm e perfil T, perfilado lizo, marca MOD-LINE ou similar, instalado.	ORSE	m²	920,00	R\$ 90,00	R\$ 82.800,00	0,00	0%	0,00	0%	0,00	0%	R\$ 0,00	R\$ 0,00
8.3	FORRO EM PLACAS DE GESSO, PARA AMBIENTES RESIDENCIAIS, AF_09/2023, PS	SINAPI	M2	920,00	R\$ 53,87	R\$ 49.580,40	0,00	0%	0,00	0%	0,00	0%	R\$ 0,00	R\$ 0,00
9	INSTALAÇÕES ELÉTRICAS					R\$ 92.797,96							R\$ 4.045,02	R\$ 8.270,74
9.1	QUADROS E DISJUNTORES					R\$ 5.196,54							R\$ 0,00	R\$ 0,00
9.1.1	QUADRO DE DISTRIBUIÇÃO, SEM BARRAMENTO, EM PVC, DE EMBUTIR, PARA 12 DISJUNTORES NEIMA OU 16 DISJUNTORES DIN	SINAPI	UN	3,00	R\$ 120,00	R\$ 360,00	0,00	0%	0,00	0%	0,00	0%	R\$ 0,00	R\$ 0,00
9.1.2	QUADRO DE DISTRIBUIÇÃO, SEM BARRAMENTO, EM PVC, DE EMBUTIR, PARA 16 DISJUNTORES NEIMA OU 24 DISJUNTORES DIN	SINAPI	UN	3,00	R\$ 185,00	R\$ 555,00	0,00	0%	0,00	0%	0,00	0%	R\$ 0,00	R\$ 0,00
9.1.3	QUADRO DE DISTRIBUIÇÃO, SEM BARRAMENTO, EM PVC, DE EMBUTIR, PARA 27 DISJUNTORES NEIMA OU 36 DISJUNTORES DIN	SINAPI	UN	3,00	R\$ 320,00	R\$ 960,00	0,00	0%	0,00	0%	0,00	0%	R\$ 0,00	R\$ 0,00



PLANILHA DE MEDIÇÃO

IDENTIFICAÇÃO DO PROCESSO  
 NÚMERO DO CONTRATO  
 PROCESSO ADMINISTRATIVO  
 NÚMERO DA MEDIÇÃO  
 PERÍODO  
 DATA

CONCORRÊNCIA 14/2025  
 1702/2025  
 1334/2025  
 7º (SETIMA)  
 01/12/2025 A 06/02/2026  
 09/02/2026

CONTRATADO DE EMPRESA ESPECIALIZADA PARA EXECUÇÃO DOS SERVIÇOS DE MANUTENÇÃO PREDIAL DOS PRÉDIOS PÚBLICOS NO MUNICÍPIO DE CHAPÃOINHAMÁ

ESCOPO DE INTERVENÇÃO: MANUTENÇÃO PREDIAL DA UJ AMÉLIA MENDES

ITEM	DESCRIÇÃO	FONTE	CONTRATADO				ACUM. ANTERIOR				MEDIÇÃO ATUAL				ACUMULADO		VALOR FINAL	
			UNID	QUANTIDADE	PREÇO UNITÁRIO R\$	PREÇO TOTAL R\$	QUANT.	%	QUANT. EXCEDENTE/ DIVERGENTE	QUANT. EXCEDENTE/ DIVERGENTE	%	QUANT. EXCEDENTE/ DIVERGENTE	QUANT. EXCEDENTE/ DIVERGENTE	%	QUANT. EXCEDENTE/ DIVERGENTE	VALOR ATUAL	ACUM.	
9.1.4	QUADRO DE DISTRIBUIÇÃO COM BARRAMENTO TRIFÁSICO, DE EMBUTIR, EM CHAPA DE AÇO GALVANIZADO, PARA 12 DISJUNTORES DIN, 100 A	SINAPI	UN	3,00	R\$ 310,00	R\$ 930,00			0%	0,00	0%	0,00	0%	0,00	R\$ 0,00	R\$ 0,00		
9.1.5	QUADRO DE DISTRIBUIÇÃO COM BARRAMENTO TRIFÁSICO, DE EMBUTIR, EM CHAPA DE AÇO GALVANIZADO, PARA 18 DISJUNTORES DIN, 100 A	SINAPI	UN	3,00	R\$ 420,00	R\$ 1.260,00			0%	0,00	0%	0,00	0%	0,00	R\$ 0,00	R\$ 0,00		
9.1.6	DISJUNTOR MONOPOLAR TIPO DIN, CORRENTE NOMINAL DE 20A - FORNECIMENTO E INSTALAÇÃO. AF=10/2020	SINAPI	UN	84,00	R\$ 12,63	R\$ 1.060,92			0%	0,00	0%	0,00	0%	0,00	R\$ 0,00	R\$ 0,00		
9.1.7	DISJUNTOR MONOPOLAR TIPO DIN, CORRENTE NOMINAL DE 25A - FORNECIMENTO E INSTALAÇÃO. AF=10/2020	SINAPI	UN	84,00	R\$ 12,63	R\$ 1.060,92			0%	0,00	0%	0,00	0%	0,00	R\$ 0,00	R\$ 0,00		
9.2	<b>PONTOS DE TOMADA E ILUMINAÇÃO</b>				<b>R\$ 96.098,00</b>										<b>R\$ 7.380,74</b>	<b>R\$ 2.935,02</b>		
9.2.1	Ponto de tomada 2p+1, ABNT, 10 A, de uso geral, em piso, com eletroduto de pvc flexível sanitonado embudo Ø 3/4", inclusive aterramento	ORSE	pt	18,00	R\$ 257,75	R\$ 4.639,50			0%	4,00	22%	4,00	22%	4,00	R\$ 1.031,00	R\$ 1.031,00		
9.2.2	Ponto de interruptor D1 seção paralela, embutido, com eletroduto de pvc flexível sanitonado Ø 3/4"	ORSE	pt	36,00	R\$ 200,16	R\$ 7.205,76			0%	0,00	0%	0,00	0%	0,00	R\$ 0,00	R\$ 0,00		
9.2.3	Ponto de interruptor 02-seções embutido, com eletroduto de pvc rígido rosca Ø 3/4"	ORSE	pt	18,00	R\$ 238,75	R\$ 4.297,50			0%	0,00	0%	0,00	0%	0,00	R\$ 0,00	R\$ 0,00		
9.2.4	Revisão de ponto de tomada de força tipo 1	ORSE	pt	36,00	R\$ 54,74	R\$ 1.970,64	15,00	42%	6,00	17%	21,00	59%	6,00	17%	R\$ 1.149,54	R\$ 1.149,54		
9.2.5	Revisão de ponto de tomada de força tipo 2	ORSE	pt	36,00	R\$ 157,24	R\$ 5.650,64	15,00	42%	4,00	11%	19,00	53%	4,00	11%	R\$ 2.328,44	R\$ 2.328,44		
9.2.6	Revisão de ponto de interruptor com reposição do interruptor e fiação	ORSE	pt	36,00	R\$ 97,12	R\$ 3.496,32	15,00	42%	0,00	0%	0,00	0%	0,00	0%	R\$ 0,00	R\$ 0,00		
9.2.7	Revisão de ponto de luz tipo 2, em teto ou parede	ORSE	pt	36,00	R\$ 80,66	R\$ 2.915,28			0%	0,00	0%	0,00	0%	0,00	R\$ 0,00	R\$ 0,00		
9.2.8	Refleitor Slim LED 100W de potência, branco Frio, 6500K, Autovolt, marca G-light ou similar	ORSE	un	22,00	R\$ 81,72	R\$ 1.797,84			0%	0,00	0%	0,00	0%	0,00	R\$ 0,00	R\$ 0,00		
9.2.9	Refleitor simples LED 150W de potência, branco Frio, 6500K, Bivolt, marca Nitrolux ou similar	ORSE	un	22,00	R\$ 256,00	R\$ 5.632,00			0%	0,00	0%	0,00	0%	0,00	R\$ 0,00	R\$ 0,00		
9.2.10	LUMINÁRIA TIPO PLAFON EM PLÁSTICO, DE SOBREPOR, COM 1 LÂMPADA FLUORESCENTE DE 20 W, SEM REATOR - FORNECIMENTO E INSTALAÇÃO. AF=02/2020	SINAPI	UN	222,00	R\$ 53,59	R\$ 11.896,98	20,00	9%	18,00	8%	38,00	17%	18,00	8%	R\$ 964,62	R\$ 2.036,42		
9.2.11	LÂMPADA COMPACTA DE LED 20 W, BASE E27 - FORNECIMENTO E INSTALAÇÃO. AF=02/2020	SINAPI	UN	222,00	R\$ 28,37	R\$ 6.278,14	6,00	3%	0,00	0%	6,00	3%	0,00	0%	R\$ 176,22	R\$ 1.090,00		
9.3	<b>CABOS E FIOS (CONDUTORES)</b>				<b>R\$ 13.928,16</b>										<b>R\$ 1.090,00</b>	<b>R\$ 1.090,00</b>		
9.3.1	CABO DE CORRE FLEXÍVEL ISOLADO, 1,5 MWP, ANTI-CHAMA 450/750 V, PARA CIRCUITOS TERMINAIS - FORNECIMENTO E INSTALAÇÃO. AF=03/2023	SINAPI	M	839,99	R\$ 3,06	R\$ 2.570,37			0%	0,00	0%	0,00	0%	0,00	R\$ 0,00	R\$ 0,00		
9.3.2	CABO DE CORRE FLEXÍVEL ISOLADO, 2,5 MWP, ANTI-CHAMA 450/750 V, PARA CIRCUITOS TERMINAIS - FORNECIMENTO E INSTALAÇÃO. AF=03/2023	SINAPI	M	840,00	R\$ 4,36	R\$ 3.662,40			0%	250,00	30%	250,00	30%	250,00	R\$ 1.090,00	R\$ 1.090,00		
9.3.3	CABO DE CORRE FLEXÍVEL ISOLADO, 4 MWP, ANTI-CHAMA 450/750 V, PARA CIRCUITOS TERMINAIS - FORNECIMENTO E INSTALAÇÃO. AF=03/2023	SINAPI	M	840,00	R\$ 6,90	R\$ 5.796,00			0%	0,00	0%	0,00	0%	0,00	R\$ 0,00	R\$ 0,00		
9.3.4	CABO DE CORRE FLEXÍVEL ISOLADO, 6 MWP, ANTI-CHAMA 450/750 V, PARA CIRCUITOS TERMINAIS - FORNECIMENTO E INSTALAÇÃO. AF=02/2023	SINAPI	M	91,98	R\$ 9,91	R\$ 911,52			0%	0,00	0%	0,00	0%	0,00	R\$ 0,00	R\$ 0,00		
9.3.5	CABO DE CORRE FLEXÍVEL ISOLADO, 10 MWP, ANTI-CHAMA 0,9/1,0 KV, PARA CIRCUITOS TERMINAIS - FORNECIMENTO E INSTALAÇÃO. AF=10/2020	SINAPI	M	91,98	R\$ 10,74	R\$ 987,87			0%	0,00	0%	0,00	0%	0,00	R\$ 0,00	R\$ 0,00		
9.4	<b>ELETRODUTOS, ACESSÓRIOS E OUTROS</b>				<b>R\$ 15.184,32</b>										<b>R\$ 0,00</b>	<b>R\$ 0,00</b>		
9.4.1	ELETRODUTO FLEXÍVEL CORRUGADO REFORÇADO, PVC, DN 25 MM (3/4"), PARA CIRCUITOS TERMINAIS, INSTALADO EM PAREDE - FORNECIMENTO E INSTALAÇÃO. AF=03/2023	SINAPI	M	408,00	R\$ 10,92	R\$ 4.455,36			0%	0,00	0%	0,00	0%	0,00	R\$ 0,00	R\$ 0,00		
9.4.2	ELETRODUTO FLEXÍVEL CORRUGADO REFORÇADO, PVC, DN 32 MM (1"), PARA CIRCUITOS TERMINAIS, INSTALADO EM PAREDE - FORNECIMENTO E INSTALAÇÃO. AF=03/2023	SINAPI	M	408,00	R\$ 15,56	R\$ 6.348,48			0%	0,00	0%	0,00	0%	0,00	R\$ 0,00	R\$ 0,00		
9.4.3	Eletroduto de pvc rígido rosca, dâim = 40mm (1 1/4")	ORSE	m	234,00	R\$ 18,72	R\$ 4.380,48			0%	0,00	0%	0,00	0%	0,00	R\$ 0,00	R\$ 0,00		
9.5	<b>SISTEMA DE ATERRAMENTO</b>				<b>R\$ 1.400,04</b>										<b>R\$ 0,00</b>	<b>R\$ 0,00</b>		
9.5.1	ATERRAMENTO COMPLETO C/HASTE COPPERWELD 3/4"X 2,40M	SEINFRA	un	4,00	R\$ 324,01	R\$ 1.296,04			0%	0,00	0%	0,00	0%	0,00	R\$ 0,00	R\$ 0,00		
9.5.2	Conector em latão tipo minigrip para cabos 19 - 50 mm² (SPDA)	ORSE	un	4,00	R\$ 26,00	R\$ 104,00			0%	0,00	0%	0,00	0%	0,00	R\$ 0,00	R\$ 0,00		
10	<b>INSTALAÇÕES HIDROSANITÁRIAS</b>				<b>R\$ 196.095,00</b>										<b>R\$ 1.327,34</b>	<b>R\$ 6.625,38</b>		
10.1	<b>INSTALAÇÕES HIDROSANITÁRIAS</b>				<b>R\$ 37.516,28</b>										<b>R\$ 0,00</b>	<b>R\$ 4.241,80</b>		
10.1.1	PONTO HIDRAULICO, MATERIAL E EXECUÇÃO	SEINFRA	PT	19,00	R\$ 245,64	R\$ 3.930,24			0%	0,00	0%	0,00	0%	0,00	R\$ 0,00	R\$ 0,00		



PLANTILHA DE MEDIÇÃO  
 CONTRATAÇÃO DE EMPRESA ESPECIALIZADA PARA EXECUÇÃO DOS SERVIÇOS DE MANUTENÇÃO PREDIAL DOS PRÉDIOS PÚBLICOS NO MUNICÍPIO DE CHAPALINHAMA

CONCORRÊNCIA 14.2025  
 17/9/2025  
 13/34/2025  
 7ª (SÉTIMA)  
 01/12/2025 A 06/02/2026  
 09/02/2026

ESCOPO DE INTERVENÇÃO: MANUTENÇÃO PREDIAL DA UJ AMÉLIA MENDES

ITEM	DESCRIÇÃO	FONTE	UNID	QUANTIDADE	PREÇO UNITÁRIO R\$	PREÇO TOTAL R\$	ACUM. ANTERIOR		MEDIÇÃO ATUAL		ACUMULADO		VALOR FINAL	
							QUANT.	%	QUANT.	%	QUANT.	%	QUANT. EXCEDENTE/ DIVERGENTE	VALOR ATUAL
10.1.2	REGISTRO DE ESFERA PVC SOLDÁVEL COM VOLANTE, DN 25 MM - FORNECIMENTO E INSTALAÇÃO, AF_08/2021	SINAPI	UN	18,00	R\$ 35,58	R\$ 640,44	0,00	0%	0,00	0%	0,00	0%	R\$ 0,00	R\$ 0,00
10.1.3	ADAPTADOR COM BLANDE E ANEL DE VEDAÇÃO, PVC, SOLDÁVEL, DN 25 MM X 3/4", INSTALADO EM RESERVAÇÃO PREDIAL DE ÁGUA - FORNECIMENTO E INSTALAÇÃO, AF_04/2024	SINAPI	UN	18,00	R\$ 18,67	R\$ 336,06	0,00	0%	0,00	0%	0,00	0%	R\$ 0,00	R\$ 0,00
10.1.4	ADAPTADOR COM BLANDE E ANEL DE VEDAÇÃO, PVC, SOLDÁVEL, DN 50 MM X 1 1/2", INSTALADO EM RESERVAÇÃO PREDIAL DE ÁGUA - FORNECIMENTO E INSTALAÇÃO, AF_04/2024	SINAPI	UN	18,00	R\$ 33,91	R\$ 610,38	0,00	0%	0,00	0%	0,00	0%	R\$ 0,00	R\$ 0,00
10.1.5	TORNEIRA DE BOIA PARA CAIXA D'ÁGUA, ROSCÁVEL, 3/4" - FORNECIMENTO E INSTALAÇÃO, AF_08/2021	SINAPI	UN	18,00	R\$ 35,74	R\$ 643,32	0,00	0%	0,00	0%	0,00	0%	R\$ 0,00	R\$ 0,00
10.1.6	CAIXA D'ÁGUA/RESERVATÓRIO EM POLIETILENO, 2000 LITROS, COM TAMPA	SINAPI	UN	8,00	R\$ 1.220,00	R\$ 9.760,00	0,00	0%	0,00	0%	0,00	0%	R\$ 0,00	R\$ 0,00
10.1.7	CAIXA D'ÁGUA/RESERVATÓRIO EM POLIETILENO, 1000 LITROS, COM TAMPA	SINAPI	UN	8,00	R\$ 465,00	R\$ 3.720,00	0,00	0%	0,00	0%	0,00	0%	R\$ 0,00	R\$ 0,00
10.1.8	TUBO, PVC, SOLDÁVEL, DE 25MM, INSTALADO EM PRUMADA DE ÁGUA - FORNECIMENTO E INSTALAÇÃO, AF_06/2022	SINAPI	M	90,00	R\$ 5,20	R\$ 468,00	0,00	0%	0,00	0%	0,00	0%	R\$ 0,00	R\$ 0,00
10.1.9	REGISTRO DE GAIVETA/CANOPLA CROMADA D= 25mm (1")	SEINFRA	UN	8,00	R\$ 128,49	R\$ 1.027,92	0,00	0%	0,00	0%	0,00	0%	R\$ 0,00	R\$ 0,00
10.1.10	Revisão de ponto de água tipo 2	ORSE	un	20,00	R\$ 77,98	R\$ 1.559,20	20,00	100%	0,00	0%	20,00	100%	R\$ 1.559,20	R\$ 1.559,20
10.1.11	Revisão de ponto de água tipo 3	ORSE	un	20,00	R\$ 157,80	R\$ 3.156,00	17,00	85%	0,00	0%	17,00	85%	R\$ 2.682,60	R\$ 2.682,60
10.1.12	CISTERNA EM ALVENARIA COM PINTURA IMPERMEABILIZANTE CAPACIDADE 1.500 LITROS	SINAPI	UN	4,00	R\$ 2.916,18	R\$ 11.664,72	0,00	0%	0,00	0%	0,00	0%	R\$ 0,00	R\$ 0,00
10.2	INSTALAÇÕES SANITÁRIAS					R\$ 56.592,76							R\$ 0,00	R\$ 1.318,90
10.2.1	PONTO SANITÁRIO, MATERIAL E EXECUÇÃO	SEINFRA	PT	33,00	R\$ 232,35	R\$ 7.667,55	0,00	0%	0,00	0%	0,00	0%	R\$ 0,00	R\$ 0,00
10.2.2	CAIXA SIFONADA, PVC, DN 100 X 50 MM, JUNTA ELÁSTICA, FORNECIDA E INSTALADA EM RAMAL DE DESCARGA OU EM RAMAL DE ESGOTO SANITÁRIO, AF_09/2022	SINAPI	UN	23,00	R\$ 47,53	R\$ 1.093,19	0,00	0%	0,00	0%	0,00	0%	R\$ 0,00	R\$ 0,00
10.2.3	TUBO PVC, SERIE NORMAL, ESGOTO PREDIAL, DN 100 MM, FORNECIDO E INSTALADO EM RAMAL DE DESCARGA OU RAMAL DE ESGOTO SANITÁRIO, AF_09/2022	SINAPI	M	38,00	R\$ 35,10	R\$ 1.333,80	0,00	0%	0,00	0%	0,00	0%	R\$ 0,00	R\$ 0,00
10.2.4	TUBO PVC, SERIE NORMAL, ESGOTO PREDIAL, DN 50 MM, FORNECIDO E INSTALADO EM RAMAL DE DESCARGA OU RAMAL DE ESGOTO SANITÁRIO, AF_09/2022	SINAPI	M	38,00	R\$ 24,87	R\$ 945,06	0,00	0%	0,00	0%	0,00	0%	R\$ 0,00	R\$ 0,00
10.2.5	TUBO PVC, SERIE NORMAL, ESGOTO PREDIAL, DN 75 MM, FORNECIDO E INSTALADO EM RAMAL DE DESCARGA OU RAMAL DE ESGOTO SANITÁRIO, AF_09/2022	SINAPI	M	38,00	R\$ 31,18	R\$ 1.184,84	0,00	0%	0,00	0%	0,00	0%	R\$ 0,00	R\$ 0,00
10.2.6	Caixa de passagem cpl-060 (40x40x60cm)	ORSE	un	18,00	R\$ 318,70	R\$ 5.736,60	0,00	0%	0,00	0%	0,00	0%	R\$ 0,00	R\$ 0,00
10.2.7	CAIXA DE GORDURA EM PVC, DIÂMETRO MÍNIMO 300 MM, DIÂMETRO DE SAÍDA 100 MM, CAPACIDADE APROXIMADA 18 LITROS, COM TAMPA E CESTO	SINAPI	UN	8,00	R\$ 376,00	R\$ 3.008,00	0,00	0%	0,00	0%	0,00	0%	R\$ 0,00	R\$ 0,00
10.2.8	TANQUE SÉPTICO RETANGULAR EM ALVENARIA COM BLOCOS DE CONCRETO, DIMENSÕES INTERNAS: 1,2 X 2,4 X H=1,6 M, VOLUME ÚTL: 3458 L (PARA 13 CONTRIBUINTES), AF_12/2020	SINAPI	UN	1,00	R\$ 4.940,52	R\$ 4.940,52	0,00	0%	0,00	0%	0,00	0%	R\$ 0,00	R\$ 0,00
10.2.9	TANQUE SÉPTICO RETANGULAR EM ALVENARIA COM BLOCOS DE CONCRETO, DIMENSÕES INTERNAS: 1,6 X 3,2 X H=1,8 M, VOLUME ÚTL: 6272 L (PARA 32 CONTRIBUINTES), AF_12/2020	SINAPI	UN	1,00	R\$ 6.917,31	R\$ 6.917,31	0,00	0%	0,00	0%	0,00	0%	R\$ 0,00	R\$ 0,00
10.2.10	TANQUE SÉPTICO RETANGULAR EM ALVENARIA COM BLOCOS DE CONCRETO, DIMENSÕES INTERNAS: 1,6 X 4,4 X H=1,8 M, VOLUME ÚTL: 9856 L (PARA 68 CONTRIBUINTES), AF_12/2020	SINAPI	UN	1,00	R\$ 9.379,15	R\$ 9.379,15	0,00	0%	0,00	0%	0,00	0%	R\$ 0,00	R\$ 0,00
10.2.11	SUMIDOURO CIRCULAR EM CONCRETO PRÉ-MOLDADO, DIÂMETRO INTERNO = 238 M, ALTURA INTERNA = 250 M, ÁREA DE INFILTRAÇÃO: 21,3 M² (PARA 8 CONTRIBUINTES), AF_12/2020, PA	SINAPI	UN	2,00	R\$ 5.273,25	R\$ 10.546,50	0,00	0%	0,00	0%	0,00	0%	R\$ 0,00	R\$ 0,00
10.2.12	Revisão de ponto de esgoto tipo 2 - Rev. 01	ORSE	un	18,00	R\$ 79,79	R\$ 1.436,22	0,00	0%	0,00	0%	0,00	0%	R\$ 0,00	R\$ 0,00
10.2.13	Revisão de ponto de esgoto tipo 3 - Rev. 01	ORSE	un	18,00	R\$ 131,89	R\$ 2.374,02	10,00	56%	0,00	0%	10,00	56%	R\$ 1.318,90	R\$ 1.318,90
10.3	LOUÇAS, ACESSÓRIOS E METAIS					R\$ 92.205,96							R\$ 1.322,34	R\$ 3.064,66
10.3.1	Caixa de descarga de sobrolho completa atore ou similar	ORSE	un	13,00	R\$ 69,20	R\$ 899,60	0,00	0%	0,00	0%	0,00	0%	R\$ 0,00	R\$ 0,00
10.3.2	Assento Rústico, universal, branco, para vaso sanitário, tipo convencional.	ORSE	un	66,00	R\$ 54,88	R\$ 3.622,08	0,00	0%	0,00	0%	0,00	0%	R\$ 0,00	R\$ 0,00





PLANILHA DE MEDIÇÃO

IDENTIFICAÇÃO DO PROCESSO: CONCORRÊNCIA 14.2025  
 NÚMERO DO CONTRATO: 179/2025  
 PROCESSO ADMINISTRATIVO: 1334/2025  
 NÚMERO DA MEDIÇÃO: 7ª (SETIMA)  
 PERÍODO: 01/12/2025 A 06/02/2026  
 DATA: 09/02/2026

CONTRATAÇÃO DE EMPRESA ESPECIALIZADA PARA EXECUÇÃO DOS SERVIÇOS DE MANUTENÇÃO PREDIAL DOS PRÉDIOS PÚBLICOS NO MUNICÍPIO DE CHAPALINHAMA

ESCOPO DE INTERVENÇÃO: MANUTENÇÃO PREDIAL DA UJ AMÉLIA MENDES

PLANILHA DE LEVANTAMENTO DE SERVIÇOS

ITEM	DESCRIÇÃO	FONTE	UND	QUANTIDADE	PREÇO UNITÁRIO R\$	PREÇO TOTAL R\$	ACUM. ANTERIOR		MEDIÇÃO ATUAL		ACUMULADO		VALOR FINAL		
							QUANT.	%	QUANT.	%	QUANT.	%	QUANT.	%	EXCEDENTE/ DIVERGENTE
13	SERVIÇOS FINAIS					R\$ 819,00								R\$ 0,00	
13.1	LIMPEZA FINAL DA OBRA	SINAPI	M2	390,00	R\$ 2,10	R\$ 819,00	0%	0%	0%	0%	0,00	0%	R\$ 0,00	R\$ 0,00	
VALOR TOTAL SEM DBI						R\$ 3.364.799,31								R\$ 0,00	
BDI: 26,82%						R\$ 899.730,00								R\$ 0,00	
VALOR TOTAL:						R\$ 4.334.529,91	9,94%	2,30%			12,24%			R\$ 22.279,25	R\$ 411.924,40
VALOR DO CONTRATO: R\$ 4.334.529,91 (QUATRO MILHÕES E TRINTA E QUATRO MIL E QUINHENTOS E VINTE E NOVE REAIS E NOVENTA E UM CENTAVOS)						R\$ 99.584,43							R\$ 77.305,18	R\$ 119.716,06	
VALOR DA 7ª MEDIÇÃO R\$ 99.584,43 (NOVENTA E NOVE MIL, QUINHENTOS E OITENTA E QUATRO REAIS E QUARENTA E TRÊS CENTAVOS).						R\$ 99.584,43							R\$ 99.584,43	R\$ 500.640,45	

Prof.ª Simone M. Schriener  
 Engenheira Civil  
 Nº de Inscrição: 111.5328271  
 Responsável Técnico

PROPOSTANTE: PREFEITURA MUNICIPAL DE CHAPADINHA

LICITAÇÃO: Nº 179/2025

PROC ADM: 1334/2025

MEDICÇÃO: 7ª MEDICÇÃO R\$ 99.594,43

EMPRESA: SF ENGENHARIAECUTORES E CONSULTORES LTDA CNPJ: 69.391.274/0001-55

OBJETO: SERVIÇOS DE MANUTENÇÃO PREDIAL DOS PRÉDIOS PÚBLICOS DA SECRETARIA MUNICIPAL DE EDUCAÇÃO

LOCAL: MANUTENÇÃO PREDIAL DA ESCOLA U.I AMELIA MENDES

DATA: 20/01/2026



ITEM	DESCRIÇÃO	CONTRATADO				ACUM. ANTERIOR				MEDICÇÃO ATUAL				ACUMULADO				VALOR FINAL	
		UNID	QUANTIDADE	PREÇO UNITÁRIO R\$	PREÇO TOTAL R\$	QUANT.	%	QUANT. EXCEDENTE/ DIVERGENTE	QUANT.	%	QUANT. EXCEDENTE/ DIVERGENTE	QUANT.	%	QUANT. EXCEDENTE/ DIVERGENTE	QUANT.	%	ATUAL	ACUM.	
<b>1 DEMOLIÇÃO E REMOÇÃO</b>																			
1.1	Demolição controlada de concreto com martelo	m²	44,40	R\$ 622,94	R\$ 27.656,53		0%	0,00	0%	0,00	0%	0,00	0%	0,00	0%	0%	R\$ 0,00	R\$ 15.636,86	
1.2	DEMOLIÇÃO DE CONCRETO SIMPLES	M3	44,40	R\$ 259,47	R\$ 11.520,46		0%	0,00	0%	0,00	0%	0,00	0%	0,00	0%	0%	R\$ 0,00	R\$ 0,00	
1.3	DEMOLIÇÃO DE ALVENARIA DE BLOCO FURADO, DE FORMA MANUAL, SEM REAPROVEITAMENTO. AF_09/2023	M3	43,40	R\$ 56,24	R\$ 2.440,81		0%	0,00	0%	0,00	0%	0,00	0%	0,00	0%	0%	R\$ 0,00	R\$ 0,00	
1.4	Demolição de alvenaria de elementos vazados (cobogó), sem reaproveitamento	m3	45,20	R\$ 38,37	R\$ 1.734,32		0%	0,00	0%	0,00	0%	0,00	0%	0,00	0%	0%	R\$ 0,00	R\$ 0,00	
1.5	DEMOLIÇÃO DE ARGAMASSAS, DE FORMA MANUAL, SEM REAPROVEITAMENTO. AF_09/2023	M2	438,00	R\$ 11,18	R\$ 4.898,84	115,00	26%	0,00	0%	0,00	0%	0,00	0%	115,00	26%	0%	R\$ 0,00	R\$ 1.286,70	
1.6	DEMOLIÇÃO DE LAJES, EM CONCRETO ARMADO, DE FORMA MANUAL, SEM REAPROVEITAMENTO. AF_09/2023	M3	44,30	R\$ 263,23	R\$ 11.661,09		0%	0,00	0%	0,00	0%	0,00	0%	0,00	0%	0%	R\$ 0,00	R\$ 0,00	
1.7	DEMOLIÇÃO DE PILARES E VIGAS EM CONCRETO ARMADO, DE FORMA MANUAL, SEM REAPROVEITAMENTO. AF_09/2023	M3	44,40	R\$ 595,19	R\$ 25.094,43		0%	0,00	0%	0,00	0%	0,00	0%	0,00	0%	0%	R\$ 0,00	R\$ 0,00	
1.8	DEMOLIÇÃO DE PISO CERÂMICO	M2	444,00	R\$ 14,07	R\$ 6.247,08		0%	0,00	0%	0,00	0%	0,00	0%	0,00	0%	0%	R\$ 0,00	R\$ 0,00	
1.9	DEMOLIÇÃO DE PISO CIMENTADO SOBRE LASTRO DE CONCRETO	M2	444,00	R\$ 27,03	R\$ 12.007,32	444,00	100%	0,00	0%	0,00	0%	0,00	0%	444,00	100%	0%	R\$ 12.007,32	R\$ 12.007,32	
1.10	DEMOLIÇÃO DE PISO INDUSTRIAL	M2	222,00	R\$ 52,86	R\$ 11.734,92		0%	0,00	0%	0,00	0%	0,00	0%	0,00	0%	0%	R\$ 0,00	R\$ 0,00	
1.11	DEMOLIÇÃO DE REVESTIMENTO CERÂMICO, DE FORMA MANUAL, SEM REAPROVEITAMENTO. AF_09/2023	M2	444,00	R\$ 21,31	R\$ 9.461,64		0%	0,00	0%	0,00	0%	0,00	0%	0,00	0%	0%	R\$ 0,00	R\$ 0,00	
1.12	DEMOLIÇÃO DE RODAPÉ CERÂMICO, DE FORMA MANUAL, SEM REAPROVEITAMENTO. AF_09/2023	M	226,00	R\$ 2,43	R\$ 549,18		0%	0,00	0%	0,00	0%	0,00	0%	0,00	0%	0%	R\$ 0,00	R\$ 0,00	
1.13	Remoção de bancada de granito (ou mármore)	m2	44,60	R\$ 19,91	R\$ 887,99		0%	0,00	0%	0,00	0%	0,00	0%	0,00	0%	0%	R\$ 0,00	R\$ 0,00	
1.14	Remoção de calha de zinco	m	222,00	R\$ 9,77	R\$ 2.168,94		0%	0,00	0%	0,00	0%	0,00	0%	0,00	0%	0%	R\$ 0,00	R\$ 0,00	
1.15	REMOÇÃO DE FORRO DE GESSO, DE FORMA MANUAL, SEM REAPROVEITAMENTO. AF_09/2023	M2	891,70	R\$ 2,84	R\$ 2.532,43		0%	0,00	0%	0,00	0%	0,00	0%	0,00	0%	0%	R\$ 0,00	R\$ 0,00	
1.16	REMOÇÃO DE FORROS DE DRYWALL, PVC E FIBROMINERAL, DE FORMA MANUAL, SEM REAPROVEITAMENTO. AF_09/2023	M2	890,42	R\$ 1,80	R\$ 1.602,75		0%	110,00	12%	110,00	12%	0,00	0%	110,00	12%	0%	R\$ 198,00	R\$ 198,00	
1.17	REMOÇÃO DE JANELAS, DE FORMA MANUAL, SEM REAPROVEITAMENTO. AF_09/2023	M2	221,00	R\$ 24,01	R\$ 5.306,21		0%	0,00	0%	0,00	0%	0,00	0%	0,00	0%	0%	R\$ 0,00	R\$ 0,00	
1.18	REMOÇÃO DE PORTAS, DE FORMA MANUAL, SEM REAPROVEITAMENTO. AF_09/2023	M2	221,00	R\$ 9,29	R\$ 2.053,09		0%	0,00	0%	0,00	0%	0,00	0%	0,00	0%	0%	R\$ 0,00	R\$ 0,00	
1.19	REMOÇÃO DE LOUÇAS, DE FORMA MANUAL, SEM REAPROVEITAMENTO. AF_09/2023	UN	133,00	R\$ 12,44	R\$ 1.654,52		0%	0,00	0%	0,00	0%	0,00	0%	0,00	0%	0%	R\$ 0,00	R\$ 0,00	
1.20	Remoção de madeira (tipo e ripão) em telhado com telha cerâmica	m2	1.772,00	R\$ 15,49	R\$ 27.448,28		0%	0,00	0%	0,00	0%	0,00	0%	0,00	0%	0%	R\$ 0,00	R\$ 0,00	
1.21	REMOÇÃO DE PINTURA LÁTEX (RASPAGEM E/OU LIXAMENTO E/OU ESCOVAÇÃO)	M2	3.028,00	R\$ 7,17	R\$ 21.696,42		0%	0,00	0%	0,00	0%	0,00	0%	0,00	0%	0%	R\$ 0,00	R\$ 0,00	
1.22	REMOÇÃO DE TELHAS DE FIBROCIMENTO METÁLICA E CERÂMICA, DE FORMA MANUAL, SEM REAPROVEITAMENTO. AF_09/2023	M2	1.772,00	R\$ 3,23	R\$ 5.723,56		0%	200,00	11%	200,00	11%	0,00	0%	200,00	11%	0%	R\$ 646,00	R\$ 646,00	
1.23	REMOÇÃO DE TESOURAS DE MADEIRA, COM VÃO MAIOR OU IGUAL A 8M, DE FORMA MANUAL, SEM REAPROVEITAMENTO. AF_09/2023	UN	18,00	R\$ 186,91	R\$ 3.364,38		0%	0,00	0%	0,00	0%	0,00	0%	0,00	0%	0%	R\$ 0,00	R\$ 0,00	
1.24	REMOÇÃO DE TESOURAS DE MADEIRA, COM VÃO MENOR QUE 8M, DE FORMA MANUAL, SEM REAPROVEITAMENTO. AF_09/2023	UN	18,00	R\$ 79,26	R\$ 1.426,68		0%	0,00	0%	0,00	0%	0,00	0%	0,00	0%	0%	R\$ 0,00	R\$ 0,00	
1.25	REMOÇÃO DE TESOURAS METÁLICAS, COM VÃO MENOR QUE 8M, DE FORMA MANUAL, SEM REAPROVEITAMENTO. AF_09/2023	UN	18,00	R\$ 340,73	R\$ 6.133,14		0%	0,00	0%	0,00	0%	0,00	0%	0,00	0%	0%	R\$ 0,00	R\$ 0,00	
1.26	REMOÇÃO DE TESOURAS METÁLICAS, COM VÃO MENOR QUE 8M, DE FORMA MECANIZADA, COM REAPROVEITAMENTO. AF_09/2023	UN	18,00	R\$ 218,94	R\$ 3.940,92		0%	0,00	0%	0,00	0%	0,00	0%	0,00	0%	0%	R\$ 0,00	R\$ 0,00	
1.27	REMOÇÃO DE TRAMA DE MADEIRA PARA COBERTURA, DE FORMA MANUAL, SEM REAPROVEITAMENTO. AF_09/2023	M2	1.772,00	R\$ 6,63	R\$ 11.748,36		0%	200,00	11%	200,00	11%	0,00	0%	200,00	11%	0%	R\$ 1.326,00	R\$ 1.326,00	
1.28	REMOÇÃO DE TRAMA METÁLICA PARA COBERTURA, DE FORMA MANUAL, SEM REAPROVEITAMENTO. AF_09/2023	M2	1.772,00	R\$ 28,62	R\$ 50.714,64		0%	0,00	0%	0,00	0%	0,00	0%	0,00	0%	0%	R\$ 0,00	R\$ 0,00	
1.29	REMOÇÃO CALHAS E RUFOS, DE FORMA MANUAL, SEM REAPROVEITAMENTO. AF_09/2023	M	444,00	R\$ 4,33	R\$ 1.922,52		0%	42,00	9%	42,00	9%	0,00	0%	42,00	9%	0%	R\$ 181,86	R\$ 181,86	
<b>2 INFRAESTRUTURA E SUPERESTRUTURA</b>																			
2.1	FABRICAÇÃO DE FORMA PARA PILARES E ESTRUTURAS SIMILARES, EM CHAPA DE MADEIRA COMPENSADA RESINADA, E = 17 MM. AF_09/2020	M2	88,80	R\$ 185,81	R\$ 16.499,92		0%	0,00	0%	0,00	0%	0,00	0%	0,00	0%	0%	R\$ 0,00	R\$ 0,00	
2.2	FABRICAÇÃO DE FORMA PARA VIGAS, EM CHAPA DE MADEIRA COMPENSADA RESINADA, E = 17 MM. AF_09/2020	M2	88,80	R\$ 132,56	R\$ 11.771,32		0%	0,00	0%	0,00	0%	0,00	0%	0,00	0%	0%	R\$ 0,00	R\$ 0,00	

Lucas de B. Monteles  
ENGENHEIRO CIVIL  
CREA-MA: 111983915-7

2.3	ARMADO DE PILAR OU VIGA DE ESTRUTURA CONVENCIONAL DE CONCRETO ARMADO UTILIZANDO AÇO CA-60 DE 5,0 MM - MONTAGEM. AF_06/2022	SINAPI	KG	355,20	R\$ 14,32	R\$ 5.086,47	0%	0,00	0%	0,00	0%	0,00	R\$ 0,00	R\$ 0,00	R\$ 0,00
2.4	ARMAÇÃO DE PILAR OU VIGA DE ESTRUTURA CONVENCIONAL DE CONCRETO ARMADO UTILIZANDO AÇO CA-50 DE 8,0 MM - MONTAGEM. AF_06/2022	SINAPI	KG	444,00	R\$ 14,39	R\$ 6.389,16	0%	0,00	0%	0,00	0%	0,00	R\$ 0,00	R\$ 0,00	R\$ 0,00
2.5	ARMAÇÃO DE PILAR OU VIGA DE ESTRUTURA CONVENCIONAL DE CONCRETO ARMADO UTILIZANDO AÇO CA-50 DE 10,0 MM - MONTAGEM. AF_06/2022	SINAPI	KG	444,00	R\$ 12,86	R\$ 5.709,84	0%	0,00	0%	0,00	0%	0,00	R\$ 0,00	R\$ 0,00	R\$ 0,00
2.6	CONCRETO FOK = 20MPa, TRAÇO 1:2,7:3 (EM MASSA SECA DE CIMENTO/ÁREA MÉDIA/ BRITA 1) - PREPARO MECÂNICO COM BETONEIRA 400 L. AF_05/2021	SINAPI	M3	88,80	R\$ 514,71	R\$ 45.706,24	0%	0,00	0%	0,00	0%	0,00	R\$ 0,00	R\$ 0,00	R\$ 0,00
2.7	LANÇAMENTO COM USO DE BALDES, ADENSAMENTO E ACABAMENTO DE CONCRETO EM ESTRUTURAS. AF_02/2022	SINAPI	M3	88,80	R\$ 282,28	R\$ 25.066,47	0%	0,00	0%	0,00	0%	0,00	R\$ 0,00	R\$ 0,00	R\$ 0,00
3	ALVENARIA E VEDAÇÕES					R\$ 23.986,99							R\$ 0,00	R\$ 0,00	R\$ 0,00
3.1	ALVENARIA DE VEDAÇÃO DE BLOCOS CERÂMICOS FURADOS NA HORIZONTAL DE 9X14X19 CM (ESPESSURA 9 CM) E ARGAMASSA DE ASSENTAMENTO COM PREPARO EM BETONEIRA. AF_12/2021	SINAPI	M2	83,20	R\$ 111,19	R\$ 9.251,01	0%	0,00	0%	0,00	0%	0,00	R\$ 0,00	R\$ 0,00	R\$ 0,00
3.2	VERGA MOLDADA IN LOCO EM CONCRETO, ESPESSURA DE 10" CM. AF_03/2024	SINAPI	M	42,60	R\$ 55,38	R\$ 2.359,19	0%	0,00	0%	0,00	0%	0,00	R\$ 0,00	R\$ 0,00	R\$ 0,00
3.3	CONTRAVERGA MOLDADA IN LOCO EM CONCRETO, ESPESSURA DE 10" CM. AF_03/2024	SINAPI	M	42,60	R\$ 43,47	R\$ 1.851,82	0%	0,00	0%	0,00	0%	0,00	R\$ 0,00	R\$ 0,00	R\$ 0,00
3.4	PAREDE DE BLOCO DE GESSO HIDROFUGANTE, INCLUSIVE EMASSAMENTO (EXECUTADO)	SEINFRA	M2	18,60	R\$ 87,00	R\$ 1.618,20	0%	0,00	0%	0,00	0%	0,00	R\$ 0,00	R\$ 0,00	R\$ 0,00
3.5	ALVENARIA DE VEDAÇÃO COM ELEMENTO VAZADO DE CONCRETO (COBOGÔ) DE 7X50X50CM E ARGAMASSA DE ASSENTAMENTO COM PREPARO EM BETONEIRA. AF_05/2020	SINAPI	M2	38,60	R\$ 230,02	R\$ 8.878,77	0%	0,00	0%	0,00	0%	0,00	R\$ 0,00	R\$ 0,00	R\$ 0,00
4	COBERTURA					R\$ 1.100.481,49							R\$ 33.814,80	R\$ 117.387,25	R\$ 117.387,25
4.1	FABRICAÇÃO E INSTALAÇÃO DE TESOURA INTEIRA EM MADEIRA NÃO APARELHADA, VÃO DE 8 M, PARA TELHA CERÂMICA OU DE CONCRETO, INCLUSO IÇAMENTO. AF_07/2019	SINAPI	UN	15,00	R\$ 1.554,54	R\$ 23.318,10	0%	0,00	0%	0,00	0%	0,00	R\$ 0,00	R\$ 0,00	R\$ 0,00
4.2	FABRICAÇÃO E INSTALAÇÃO DE TESOURA INTEIRA EM MADEIRA NÃO APARELHADA, VÃO DE 8 M, PARA TELHA CERÂMICA OU DE CONCRETO, INCLUSO IÇAMENTO. AF_07/2019	SINAPI	UN	17,00	R\$ 2.341,97	R\$ 39.813,49	0%	0,00	0%	0,00	0%	0,00	R\$ 0,00	R\$ 0,00	R\$ 0,00
4.3	FABRICAÇÃO E INSTALAÇÃO DE TESOURA INTEIRA EM MADEIRA NÃO APARELHADA, VÃO DE 10 M, PARA TELHA CERÂMICA OU DE CONCRETO, INCLUSO IÇAMENTO. AF_07/2019	SINAPI	UN	18,00	R\$ 2.657,57	R\$ 47.836,26	0%	0,00	0%	0,00	0%	0,00	R\$ 0,00	R\$ 0,00	R\$ 0,00
4.4	TRAMA DE MADEIRA COMPOSTA POR RIPAS, CAIBROS E TERÇAS PARA TELHADOS DE ATÉ 2 ÁGUAS PARA TELHA CERÂMICA CAPA-CANAL, INCLUSO TRANSPORTE VERTICAL. AF_07/2019	SINAPI	M2	1.710,00	R\$ 86,18	R\$ 147.387,80	0%	200,00	12%	200,00	12%	200,00	R\$ 17.236,00	R\$ 17.236,00	R\$ 17.236,00
4.5	FABRICAÇÃO E INSTALAÇÃO DE TESOURA INTEIRA EM AÇO, VÃO DE 7 M, PARA TELHA CERÂMICA OU DE CONCRETO, INCLUSO IÇAMENTO. AF_07/2019	SINAPI	UN	16,00	R\$ 1.264,80	R\$ 20.236,80	0%	0,00	0%	0,00	0%	0,00	R\$ 0,00	R\$ 0,00	R\$ 0,00
4.6	FABRICAÇÃO E INSTALAÇÃO DE TESOURA INTEIRA EM AÇO, VÃO DE 8 M, PARA TELHA CERÂMICA OU DE CONCRETO, INCLUSO IÇAMENTO. AF_07/2019	SINAPI	UN	17,00	R\$ 1.420,76	R\$ 24.152,92	0%	0,00	0%	0,00	0%	0,00	R\$ 0,00	R\$ 0,00	R\$ 0,00
4.7	FABRICAÇÃO E INSTALAÇÃO DE TESOURA INTEIRA EM AÇO, VÃO DE 9 M, PARA TELHA CERÂMICA OU DE CONCRETO, INCLUSO IÇAMENTO. AF_07/2019	SINAPI	UN	17,00	R\$ 1.640,37	R\$ 27.886,29	0%	0,00	0%	0,00	0%	0,00	R\$ 0,00	R\$ 0,00	R\$ 0,00
4.8	TRAMA DE AÇO COMPOSTA POR RIPAS E CAIBROS PARA TELHADOS DE ATÉ 2 ÁGUAS PARA TELHA CERÂMICA CAPA-CANAL, INCLUSO TRANSPORTE VERTICAL. AF_07/2019	SINAPI	M2	1.665,00	R\$ 82,43	R\$ 137.845,95	0%	0,00	0%	0,00	0%	0,00	R\$ 0,00	R\$ 0,00	R\$ 0,00
4.9	TELHAMENTO COM TELHA CERÂMICA CAPA-CANAL, TIPO COLONIAL, COM MAIS DE 2 ÁGUAS, INCLUSO TRANSPORTE VERTICAL. AF_07/2019	SINAPI	M2	1.665,00	R\$ 49,59	R\$ 82.587,35	0%	0,00	0%	0,00	0%	0,00	R\$ 0,00	R\$ 0,00	R\$ 0,00
4.10	TELHAMENTO COM TELHA ONDULADA DE FIBROCIMENTO E = 6 MM, COM RECORRIMENTO LATERAL DE 1/4 DE ONDA PARA TELHADO COM INCLINAÇÃO MAIOR QUE 10°, COM ATÉ 2 ÁGUAS, INCLUSO IÇAMENTO. AF_07/2019	SINAPI	M2	1.665,00	R\$ 72,36	R\$ 120.479,40	0%	200,00	12%	200,00	12%	200,00	R\$ 14.472,00	R\$ 14.472,00	R\$ 14.472,00
4.11	Estrutura treliçada de cobertura, tipo arco, com ligações parafusadas, inclusos perfis metálicos, chapas metálicas, mão de obra e transporte com guindaste - tombamento e instalação. af_01/2020_pes	ORSE	kg	2.220,00	R\$ 19,16	R\$ 42.535,20	26%	570,08	0%	570,08	26%	570,08	R\$ 0,00	R\$ 10.922,73	R\$ 10.922,73
4.12	Telhamento com telha em alumínio, simples, trapezoidal, não pintada e = 0,7 mm - Rev. 03	ORSE	m2	1.332,00	R\$ 119,05	R\$ 158.574,60	4%	55,00	0%	55,00	4%	55,00	R\$ 0,00	R\$ 6.547,75	R\$ 6.547,75
4.13	RETELHAMENTO C/ TELHA CERÂMICA COM 50% NOVA	SEINFRA	M2	1.630,00	R\$ 56,53	R\$ 92.143,90	60%	982,00	0%	982,00	60%	982,00	R\$ 0,00	R\$ 55.512,46	R\$ 55.512,46
4.14	RETELHAMENTO C/ TELHA FIBROCIMENTO MAT. DE FIXAÇÃO	SEINFRA	M2	1.630,00	R\$ 41,83	R\$ 67.856,90	0%	0,00	0%	0,00	0%	0,00	R\$ 0,00	R\$ 0,00	R\$ 0,00
4.15	CALHA EM CHAPA DE AÇO GALVANIZADO NÚMERO 24, DESENVOLVIMENTO DE 100 CM, INCLUSO TRANSPORTE VERTICAL. AF_07/2019	SINAPI	M	438,00	R\$ 140,99	R\$ 61.471,64	11%	48,18	0%	48,18	11%	48,18	R\$ 0,00	R\$ 6.794,31	R\$ 6.794,31
4.16	RUFO EM CHAPA DE AÇO GALVANIZADO NÚMERO 24, CORTE DE 25 CM, INCLUSO TRANSPORTE VERTICAL. AF_07/2019	SINAPI	M	435,00	R\$ 45,40	R\$ 19.749,00	20%	88,00	10%	42,00	10%	42,00	R\$ 1.906,80	R\$ 5.902,00	R\$ 5.902,00
4.17	Pelotini de concreto armado com pingadeira largura 13 cm	ORSE	m	437,00	R\$ 46,97	R\$ 20.525,89	0%	0,00	0%	0,00	0%	0,00	R\$ 0,00	R\$ 0,00	R\$ 0,00

5 REVESTIMENTO		R\$ 48.682,74										R\$ 0,00	R\$ 4.949,08
5.1	CHAPISCO APLICADO EM ALVENARIA (COM PRESENÇA DE VÃOS) E ESTRUTURAS DE CONCRETO DE FACHADA COM COLHER DE PEDREIRO. ARGAMASSA TRAÇO 1:3 COM PREPARO EM BETONEIRA 400L. AF_10/2022	SINAPI	M2	444,00	R\$ 7,54	R\$ 3.347,76	35,00	8%	0,00	0%	35,00	8%	R\$ 263,90
5.2	REBOCO C/ ARGAMASSA DE CIMENTO E AREIA PENEIRADA, TRAÇO 1:7 EMBOCO EM ARGAMASSA TRAÇO 1:2:8. PREPARO MANUAL, APLICADO MANUALMENTE EM PAREDES INTERNAS DE AMBIENTES COM ÁREA ENTRE 5MP E 10MP. E = 17,5MM, COM TALISCAS. AF_03/2024	SEINFRA	M2	444,00	R\$ 44,15	R\$ 19.802,60	35,00	8%	0,00	0%	35,00	8%	R\$ 1.545,25
5.3	REBOCO C/ ARGAMASSA DE CIMENTO E AREIA PENEIRADA, TRAÇO 1:7 EMBOCO EM ARGAMASSA TRAÇO 1:2:8. PREPARO MANUAL, APLICADO MANUALMENTE EM PAREDES INTERNAS DE AMBIENTES COM ÁREA ENTRE 5MP E 10MP. E = 17,5MM, COM TALISCAS. AF_03/2024	SINAPI	M2	174,00	R\$ 38,12	R\$ 6.632,88		0%	0,00	0%		0%	R\$ 0,00
5.4	REVESTIMENTO CERÂMICO PARA PAREDES INTERNAS COM PLACAS TIPO ESMALTADA DE DIMENSÕES 33X45 CM APLICADAS A MEIA ALTURA DAS PAREDES. AF_02/2023_PE	SINAPI	M2	90,00	R\$ 80,49	R\$ 7.244,10	27,00	30%	0,00	0%	27,00	30%	R\$ 2.173,23
5.5	Revestimento cerâmico para parede, 10 x 10 cm, Tecnogres, linha Brilhante, ref. BR10070 ou similar, aplicado com argamassa industrializada ac-ii, rejuntado, exclusiva regularização de base ou emboço - Rev 04	ORSE	m2	90,00	R\$ 97,04	R\$ 8.733,60		0%	0,00	0%		0%	R\$ 0,00
5.6	RODAPÉ CERÂMICO DE 7CM DE ALTURA COM PLACAS TIPO ESMALTADA DE DIMENSÕES 45X45CM. AF_02/2023	SINAPI	M	132,00	R\$ 9,84	R\$ 1.298,88		0%	0,00	0%		0%	R\$ 0,00
5.7	RODAPÉ CERÂMICO DE 7CM DE ALTURA COM PLACAS TIPO ESMALTADA DE DIMENSÕES 60X60CM. AF_02/2023	SINAPI	M	132,00	R\$ 13,81	R\$ 1.822,92	70,00	53%	0,00	0%	70,00	53%	R\$ 968,70
<b>6 PAVIMENTAÇÃO</b>		<b>R\$ 98.147,96</b>										<b>R\$ 0,00</b>	<b>R\$ 43.810,74</b>
6.1	Execução de passeio (calçada) ou piso de concreto com concreto moldado in loco, usinado c20, acabamento convencional, não armado. af_08/2022	ORSE	m3	26,40	R\$ 713,20	R\$ 18.828,48	2,55	10%	0,00	0%	2,55	10%	R\$ 1.818,96
6.2	REVESTIMENTO CERÂMICO PARA PISO COM PLACAS TIPO ESMALTADA DE DIMENSÕES 45X45 CM APLICADA EM AMBIENTES DE ÁREA ENTRE 5 M2 E 10 M2. AF_02/2023_PE	SINAPI	M2	492,00	R\$ 71,66	R\$ 35.256,72		0%	0,00	0%		0%	R\$ 0,00
6.3	REVESTIMENTO CERÂMICO PARA PISO COM PLACAS TIPO ESMALTADA DE DIMENSÕES 60X60 CM APLICADA EM AMBIENTES DE ÁREA ENTRE 5 M2 E 10 M2. AF_02/2023_PE	SINAPI	M2	492,00	R\$ 84,74	R\$ 41.692,08	492,00	100%	0,00	0%	492,00	100%	R\$ 41.692,08
6.4	SOLEIRA DE GRANITO L = 15cm	SEINFRA	M	36,00	R\$ 93,63	R\$ 3.370,68		0%	0,00	0%		0%	R\$ 0,00
<b>7 ESQUADRIAS</b>		<b>R\$ 511.959,82</b>										<b>R\$ 4.960,56</b>	<b>R\$ 26.175,72</b>
<b>7.1 PORTAS</b>		<b>R\$ 385.714,72</b>										<b>R\$ 4.960,56</b>	<b>R\$ 24.984,94</b>
7.1.1	KIT DE PORTA DE MADEIRA PARA PINTURA, SEMI-OCA (LEVE OU MÉDIA), PADRÃO MÉDIO, 70X210CM, ESPESSURA DE 3,5CM, ITENS INCLUIDOS: DOBRADIÇAS, MONTAGEM E INSTALAÇÃO DO BATENTE, FECHADURA COM EXECUÇÃO DO FURO. - FORNECIMENTO E INSTALAÇÃO. AF_12/2019	SINAPI	UN	16,00	R\$ 1.062,25	R\$ 16.996,00		0%	0,00	0%		0%	R\$ 0,00
7.1.2	KIT DE PORTA DE MADEIRA PARA PINTURA, SEMI-OCA (LEVE OU MÉDIA), PADRÃO MÉDIO, 80X210CM, ESPESSURA DE 3,5CM, ITENS INCLUIDOS: DOBRADIÇAS, MONTAGEM E INSTALAÇÃO DO BATENTE, FECHADURA COM EXECUÇÃO DO FURO. - FORNECIMENTO E INSTALAÇÃO. AF_12/2019	SINAPI	UN	16,00	R\$ 1.115,91	R\$ 17.854,56		0%	0,00	0%		0%	R\$ 0,00
7.1.3	KIT DE PORTA DE MADEIRA PARA PINTURA, SEMI-OCA (LEVE OU MÉDIA), PADRÃO MÉDIO, 90X210CM, ESPESSURA DE 3,5CM, ITENS INCLUIDOS: DOBRADIÇAS, MONTAGEM E INSTALAÇÃO DO BATENTE, FECHADURA COM EXECUÇÃO DO FURO. - FORNECIMENTO E INSTALAÇÃO. AF_12/2019	SINAPI	UN	19,00	R\$ 1.223,27	R\$ 23.242,13		0%	0,00	0%		0%	R\$ 0,00
7.1.4	KIT DE PORTA DE MADEIRA TIPO MEXICANA, MACICA (PESADA OU SUPERPESADA), PADRÃO MÉDIO, 80X210CM, ESPESSURA DE 3,5CM, ITENS INCLUIDOS: DOBRADIÇAS, MONTAGEM E INSTALAÇÃO DO BATENTE, FECHADURA COM EXECUÇÃO DO FURO. - FORNECIMENTO E INSTALAÇÃO. AF_12/2019	SINAPI	UN	40,00	R\$ 1.934,51	R\$ 77.380,40	2,00	5%	0,00	0%	2,00	5%	R\$ 3.869,02
7.1.5	Porta em madeira de lei, almofadada, 0,70 x 2,10 m, inclusive batentes e ferragens	ORSE	un	24,00	R\$ 1.443,03	R\$ 34.632,72	2,00	8%	0,00	0%	2,00	8%	R\$ 2.886,06
7.1.6	Porta em madeira de lei, almofadada, 0,80 x 2,10 m, inclusive batentes e ferragens	ORSE	un	38,00	R\$ 1.566,25	R\$ 59.563,50	8,00	21%	0,00	0%	8,00	21%	R\$ 12.546,00
7.1.7	Porta em madeira de lei, almofadada, 0,90 x 2,10 m, inclusive batentes e ferragens	ORSE	un	38,00	R\$ 1.821,53	R\$ 69.216,14		0%	0,00	0%		0%	R\$ 0,00
7.1.8	PORTA DE ABRIR EM ALUMÍNIO TIPO VENEZIANA, ACABAMENTO ANODIZADO NATURAL, SEM GUARNICÃO/ALZAR/VISTA	SINAPI	M2	11,00	R\$ 420,00	R\$ 4.620,00		0%	6,30	57%	6,30	57%	R\$ 2.846,00
7.1.9	PORTÃO DE METALON E BARRA CHATA DE FERRO C/FECHADURA E DOBRADIÇA, INCLUI: PINTURA ESMALTE SINTÉTICO	SEINFRA	M2	36,00	R\$ 484,50	R\$ 17.442,00		0%	0,00	0%		0%	R\$ 0,00
7.1.10	PORTA DE ABRIR COM MOLLA HIDRÁULICA, EM VIDRO TEMPERADO, 2 FOLHAS DE 90X210 CM, ESPESSURA DD 10MM, INCLUSIVE ACESSÓRIOS. AF_01/2021	SINAPI	UN	4,00	R\$ 3.760,30	R\$ 15.041,20		0%	0,00	0%		0%	R\$ 0,00
7.1.11	FECHADURA COMPLETA PARA PORTA EXTERNA	SEINFRA	UN	42,00	R\$ 144,66	R\$ 6.075,72	5,00	12%	16,00	38%	21,00	50%	R\$ 3.037,86
7.1.12	Alzar de 5x1,5cm para porta fixado com pregos, padrão médio - fornecimento e instalação. af_12/2019	ORSE	m	835,00	R\$ 11,21	R\$ 7.118,35		0%	0,00	0%		0%	R\$ 0,00
7.1.13	Batente / portal / aduela / marco em madeira maciça com rebaixo, e = "3" cm, l = "16" cm, para portas de giro de "60 cm a 120" cm x "210" cm, cedrinho / angelim comercial / tauri / cumbaru / peroba / cumaru ou equivalente da região (nao inclui aliza	ORSE	kg	60,00	R\$ 275,00	R\$ 16.500,00		0%	0,00	0%		0%	R\$ 0,00
<b>7.2 JANELAS</b>		<b>R\$ 136.445,10</b>										<b>R\$ 0,00</b>	<b>R\$ 1.193,78</b>

7.2.1	JANELA DE ALUMÍNIO DE CORRER COM 2 FOLHAS PARA VIDROS, COM VIDROS, BATEMTO, ACABAMENTO COM ACETATO OU BRILHANTE E FERRAGENS, EXCLUSIVE ALIZAR E CONTRAMARCO, FIXAÇÃO COM PARAFUSO, FORNECIMENTO E INSTALAÇÃO, AF_11/2024	SINAPI	M2	70,00	R\$ 377,20	R\$ 26.404,00	0%	0,00	0%	0,00	0%	0,00	R\$ 0,00	R\$ 0,00	R\$ 0,00
7.2.2	JANELA FIXA DE ALUMÍNIO PARA VIDRO, COM VIDRO BATEMTO E FERRAGENS, EXCLUSIVE ACABAMENTO ALIZAR E CONTRAMARCO, FIXAÇÃO COM PARAFUSO - FORNECIMENTO E INSTALAÇÃO, AF_11/2024	SINAPI	M2	70,00	R\$ 819,28	R\$ 57.349,60	0%	0,00	0%	0,00	0%	0,00	R\$ 0,00	R\$ 0,00	R\$ 0,00
7.2.3	PEITORIL DE GRANITO L=15 cm	SEINFRA	M	55,00	R\$ 93,63	R\$ 5.430,54	22%	12,75	0%	0,00	0%	12,75	R\$ 0,00	R\$ 0,00	R\$ 1.193,78
7.2.4	Janela em madeira de lei, tipo mexicana, de abrir, com batentes e 2 jogs de aliza, exclusive ferragens	ORSE	m2	48,00	R\$ 988,77	R\$ 47.480,98	0%	0,00	0%	0,00	0%	0,00	R\$ 0,00	R\$ 0,00	R\$ 0,00
7.3	<b>GRADE DE PROTEÇÃO</b>	ORSE	m2	36,00	R\$ 250,00	R\$ 9.000,00	0%	0,00	0%	0,00	0%	0,00	R\$ 0,00	R\$ 0,00	R\$ 0,00
8	<b>FORRO</b>	ORSE	m2	36,00	R\$ 250,00	R\$ 9.000,00	0%	0,00	0%	0,00	0%	0,00	R\$ 0,00	R\$ 0,00	R\$ 0,00
8.1	FORRO EM RÉGUAS DE PVC, LISO, PARA AMBIENTES COMERCIAIS, INCLUSIVE ESTRUTURA BIDIRECCIONAL DE FIXAÇÃO, AF_08/2023_PS	SINAPI	M2	1.400,00	R\$ 81,46	R\$ 114.044,00	11%	110,00	8%	261,00	19%	261,00	R\$ 9.990,90	R\$ 21.261,06	R\$ 21.261,06
8.2	Fono de gesso acartonado, acabamento em filme PVC, placa 625 x 625mm e perfil T, padrão lino, marca MOD-LINE ou similar, instalado	ORSE	m²	920,00	R\$ 90,00	R\$ 82.800,00	0%	0,00	0%	0,00	0%	0,00	R\$ 0,00	R\$ 0,00	R\$ 0,00
8.3	FORRO EM PLACAS DE GESSO, PARA AMBIENTES RESIDENCIAIS, AF_08/2023_PS	SINAPI	M2	920,00	R\$ 53,87	R\$ 49.580,40	0%	0,00	0%	0,00	0%	0,00	R\$ 0,00	R\$ 0,00	R\$ 0,00
9	<b>INSTALAÇÕES ELÉTRICAS</b>	ORSE			R\$ 92.797,96	R\$ 55.098,60							R\$ 4.043,02	R\$ 8.470,74	R\$ 8.470,74
9.1	<b>QUADROS E DISJUNTORES</b>	ORSE			R\$ 5.186,84	R\$ 5.186,84							R\$ 0,00	R\$ 0,00	R\$ 0,00
9.1.1	QUADRO DE DISTRIBUIÇÃO, SEM BARRAMENTO, EM PVC, DE EMBUTIR, PARA 12 DISJUNTORES NEMA OU 16 DISJUNTORES DIN	SINAPI	UN	3,00	R\$ 120,00	R\$ 360,00	0%	0,00	0%	0,00	0%	0,00	R\$ 0,00	R\$ 0,00	R\$ 0,00
9.1.2	QUADRO DE DISTRIBUIÇÃO, SEM BARRAMENTO, EM PVC, DE EMBUTIR, PARA 18 DISJUNTORES NEMA OU 24 DISJUNTORES DIN	SINAPI	UN	3,00	R\$ 185,00	R\$ 555,00	0%	0,00	0%	0,00	0%	0,00	R\$ 0,00	R\$ 0,00	R\$ 0,00
9.1.3	QUADRO DE DISTRIBUIÇÃO, SEM BARRAMENTO, EM PVC, DE EMBUTIR, PARA 27 DISJUNTORES NEMA OU 36 DISJUNTORES DIN	SINAPI	UN	3,00	R\$ 320,00	R\$ 960,00	0%	0,00	0%	0,00	0%	0,00	R\$ 0,00	R\$ 0,00	R\$ 0,00
9.1.4	QUADRO DE DISTRIBUIÇÃO COM BARRAMENTO TRIFÁSICO, DE EMBUTIR, EM CHAPA DE AÇO GALVANIZADO, PARA 12 DISJUNTORES DIN, 100 A	SINAPI	UN	3,00	R\$ 310,00	R\$ 930,00	0%	0,00	0%	0,00	0%	0,00	R\$ 0,00	R\$ 0,00	R\$ 0,00
9.1.5	QUADRO DE DISTRIBUIÇÃO COM BARRAMENTO TRIFÁSICO, DE EMBUTIR, EM CHAPA DE AÇO GALVANIZADO, PARA 18 DISJUNTORES DIN, 100 A	SINAPI	UN	3,00	R\$ 420,00	R\$ 1.260,00	0%	0,00	0%	0,00	0%	0,00	R\$ 0,00	R\$ 0,00	R\$ 0,00
9.1.6	DISJUNTOR MONOPOLAR TIPO DIN, CORRENTE NOMINAL DE 20A - FORNECIMENTO E INSTALAÇÃO, AF_10/2020	SINAPI	UN	84,00	R\$ 12,63	R\$ 1.060,92	0%	0,00	0%	0,00	0%	0,00	R\$ 0,00	R\$ 0,00	R\$ 0,00
9.1.7	DISJUNTOR MONOPOLAR TIPO DIN, CORRENTE NOMINAL DE 25A - FORNECIMENTO E INSTALAÇÃO, AF_10/2020	SINAPI	UN	84,00	R\$ 12,63	R\$ 1.060,92	0%	0,00	0%	0,00	0%	0,00	R\$ 0,00	R\$ 0,00	R\$ 0,00
9.2	<b>PONTOS DE TOMADA E ILUMINAÇÃO</b>	ORSE			R\$ 55.098,60	R\$ 55.098,60							R\$ 2.953,02	R\$ 7.390,74	R\$ 7.390,74
9.2.1	Ponto de tomada 2p+1, ABNT, 10 A, de uso geral, em plexos, com eletroduto de pvc flexível sanfonado embudo, Ø 3/4", inclusive aterramento	ORSE	pt	18,00	R\$ 257,75	R\$ 4.639,50	0%	4,00	22%	4,00	22%	4,00	R\$ 1.031,00	R\$ 1.031,00	R\$ 1.031,00
9.2.2	Ponto de interruptor 01 seção paralela, embudido, com eletroduto de pvc flexível sanfonado Ø 3/4"	ORSE	pt	36,00	R\$ 200,16	R\$ 7.205,76	0%	0,00	0%	0,00	0%	0,00	R\$ 0,00	R\$ 0,00	R\$ 0,00
9.2.3	Ponto de interruptor 02 seções embudido, com eletroduto de pvc rígido rosçável Ø 3/4"	ORSE	pt	18,00	R\$ 238,75	R\$ 4.297,50	0%	0,00	0%	0,00	0%	0,00	R\$ 0,00	R\$ 0,00	R\$ 0,00
9.2.4	Revisão de ponto de tomada de força tipo 1	ORSE	pt	36,00	R\$ 54,74	R\$ 1.970,64	42%	15,00	17%	6,00	17%	21,00	R\$ 328,44	R\$ 1.149,54	R\$ 1.149,54
9.2.5	Revisão de ponto de tomada de força tipo 2	ORSE	pt	36,00	R\$ 157,24	R\$ 5.660,64	42%	15,00	11%	4,00	11%	19,00	R\$ 628,96	R\$ 2.987,56	R\$ 2.987,56
9.2.6	Revisão de ponto de interruptor com reposição do interruptor e fiação	ORSE	pt	36,00	R\$ 97,12	R\$ 3.496,32	0%	0,00	0%	0,00	0%	0,00	R\$ 0,00	R\$ 0,00	R\$ 0,00
9.2.7	Revisão de ponto de luz tipo 2, em teto ou parede	ORSE	pt	36,00	R\$ 80,98	R\$ 2.915,28	0%	0,00	0%	0,00	0%	0,00	R\$ 0,00	R\$ 0,00	R\$ 0,00
9.2.8	Refletor Slim LED 100W de potência, branco Frio, 6500k, Autovolt, marca G-light ou similar	ORSE	un	22,00	R\$ 81,72	R\$ 1.797,84	0%	0,00	0%	0,00	0%	0,00	R\$ 0,00	R\$ 0,00	R\$ 0,00
9.2.9	Refletor simples LED 150W de potência, branco Frio, 6500k, Bivolt, marca Nitrolux ou similar	ORSE	un	22,00	R\$ 259,00	R\$ 5.698,00	0%	0,00	0%	0,00	0%	0,00	R\$ 0,00	R\$ 0,00	R\$ 0,00
9.2.10	LUMINÁRIA TIPO PIAFON EM PLÁSTICO, DE SOBREPOR, COM 1 LÂMPADA FLUORESCENTE DE 20 W, SEM REATOR - FORNECIMENTO E INSTALAÇÃO, AF_02/2020	SINAPI	UN	222,00	R\$ 53,59	R\$ 11.896,98	9%	18,00	8%	38,00	17%	38,00	R\$ 984,62	R\$ 2.058,42	R\$ 2.058,42
9.2.11	LÂMPADA COMPACTA DE LED 20 W, BASE E27 - FORNECIMENTO E INSTALAÇÃO, AF_02/2020	SINAPI	UN	222,00	R\$ 29,37	R\$ 6.520,14	3%	6,00	0%	6,00	3%	6,00	R\$ 0,00	R\$ 176,22	R\$ 176,22
9.3	<b>CABOS E FIOS (CONDUTORES)</b>	ORSE			R\$ 13.928,16	R\$ 13.928,16							R\$ 1.090,00	R\$ 1.090,00	R\$ 1.090,00
9.3.1	CABO DE COBRE FLEXÍVEL ISOLADO, 1,5 MM², ANTI-CHAMA 450/750 V, PARA CIRCUITOS TERMINAIS - FORNECIMENTO E INSTALAÇÃO, AF_03/2023	SINAPI	M	839,98	R\$ 3,06	R\$ 2.570,37	0%	0,00	0%	0,00	0%	0,00	R\$ 0,00	R\$ 0,00	R\$ 0,00
9.3.2	CABO DE COBRE FLEXÍVEL ISOLADO, 2,5 MM², ANTI-CHAMA 450/750 V, PARA CIRCUITOS TERMINAIS - FORNECIMENTO E INSTALAÇÃO, AF_03/2023	SINAPI	M	840,00	R\$ 4,36	R\$ 3.662,40	0%	260,00	30%	260,00	30%	260,00	R\$ 1.060,00	R\$ 1.060,00	R\$ 1.060,00
9.3.3	CABO DE COBRE FLEXÍVEL ISOLADO, 4 MM², ANTI-CHAMA 450/750 V, PARA CIRCUITOS TERMINAIS - FORNECIMENTO E INSTALAÇÃO, AF_03/2023	SINAPI	M	840,00	R\$ 6,90	R\$ 5.796,00	0%	0,00	0%	0,00	0%	0,00	R\$ 0,00	R\$ 0,00	R\$ 0,00
9.3.4	CABO DE COBRE FLEXÍVEL ISOLADO, 6 MM², ANTI-CHAMA 450/750 V, PARA CIRCUITOS TERMINAIS - FORNECIMENTO E INSTALAÇÃO, AF_03/2023	SINAPI	M	91,98	R\$ 9,91	R\$ 911,52	0%	0,00	0%	0,00	0%	0,00	R\$ 0,00	R\$ 0,00	R\$ 0,00

Item	Descrição	SINAPI	M	91,98	R\$ 10,74	R\$ 987,87	0%	0,00	0%	0%	R\$ 0,00	R\$ 0,00	R\$ 0,00
9.3.5	CABO DE COBRE FLEXÍVEL ISOLADO, 10 MM², ANTI-CHAMA 0,6/1,0 KV, PARA DISTRIBUIÇÃO - FORNECIMENTO E INSTALAÇÃO. AF_10/2020	SINAPI	M	91,98	R\$ 10,74	R\$ 987,87	0%	0,00	0%	0%	R\$ 0,00	R\$ 0,00	R\$ 0,00
9.4	ELETRODUTOS, ACESSÓRIOS E OUTROS					R\$ 15.184,32					R\$ 0,00	R\$ 0,00	R\$ 0,00
9.4.1	ELETRODUTO FLEXÍVEL CORRUGADO REFORÇADO, PVC, DN 25 MM (3/4"), PARA CIRCUITOS TERMINAIS, INSTALADO EM PAREDE - FORNECIMENTO E INSTALAÇÃO. AF_03/2023	SINAPI	M	408,00	R\$ 10,92	R\$ 4.455,36	0%	0,00	0%	0%	R\$ 0,00	R\$ 0,00	R\$ 0,00
9.4.2	ELETRODUTO FLEXÍVEL CORRUGADO REFORÇADO, PVC, DN 32 MM (1"), PARA CIRCUITOS TERMINAIS, INSTALADO EM PAREDE - FORNECIMENTO E INSTALAÇÃO. AF_03/2023	SINAPI	M	408,00	R\$ 15,56	R\$ 6.348,48	0%	0,00	0%	0%	R\$ 0,00	R\$ 0,00	R\$ 0,00
9.4.3	Eletroduto de pvc rígido roscaável, diâm = 40mm (1 1/4")	ORSE	m	234,00	R\$ 18,72	R\$ 4.380,48	0%	0,00	0%	0%	R\$ 0,00	R\$ 0,00	R\$ 0,00
9.8	SISTEMA DE ATERRAMENTO					R\$ 1.400,04					R\$ 0,00	R\$ 0,00	R\$ 0,00
9.5.1	ATERRAMENTO COMPLETO C/ HASTE COPPERWELD 3/4"X 2,40M	SEINFRA	UN	4,00	R\$ 324,01	R\$ 1.296,04	0%	0,00	0%	0%	R\$ 0,00	R\$ 0,00	R\$ 0,00
9.5.2	Conector em latão, tipo minigar para cabos 18 - 50 mm² (SPDA)	ORSE	un	4,00	R\$ 26,00	R\$ 104,00	0%	0,00	0%	0%	R\$ 0,00	R\$ 0,00	R\$ 0,00
10	INSTALAÇÕES HIDROSANITÁRIAS					R\$ 198.995,00					R\$ 1.322,34	R\$ 8.625,38	R\$ 4.241,80
10.1	INSTALAÇÕES HIDRAULICAS					R\$ 37.516,28					R\$ 0,00	R\$ 0,00	R\$ 0,00
10.1.1	PONTO HIDRAULICO, MATERIAL E EXECUÇÃO	SEINFRA	PT	16,00	R\$ 245,64	R\$ 3.930,24	0%	0,00	0%	0%	R\$ 0,00	R\$ 0,00	R\$ 0,00
10.1.2	REGISTRO DE ESFERA, PVC, SOLDÁVEL, COM VOLANTE, DN 25 MM - FORNECIMENTO E INSTALAÇÃO. AF_08/2021	SINAPI	UN	18,00	R\$ 35,58	R\$ 640,44	0%	0,00	0%	0%	R\$ 0,00	R\$ 0,00	R\$ 0,00
10.1.3	ADAPTADOR COM FLANGE E ANEL DE VEDAÇÃO, PVC, SOLDÁVEL, DN 25 MM X 3/4", INSTALADO EM RESERVAÇÃO PREDIAL DE ÁGUA - FORNECIMENTO E INSTALAÇÃO. AF_04/2024	SINAPI	UN	18,00	R\$ 18,67	R\$ 336,06	0%	0,00	0%	0%	R\$ 0,00	R\$ 0,00	R\$ 0,00
10.1.4	ADAPTADOR COM FLANGE E ANEL DE VEDAÇÃO, PVC, SOLDÁVEL, DN 50 MM X 1 1/2", INSTALADO EM RESERVAÇÃO PREDIAL DE ÁGUA - FORNECIMENTO E INSTALAÇÃO. AF_04/2024	SINAPI	UN	18,00	R\$ 33,91	R\$ 610,38	0%	0,00	0%	0%	R\$ 0,00	R\$ 0,00	R\$ 0,00
10.1.5	TORNEIRA DE BOIA PARA CAIXA D'ÁGUA, ROSCÁVEL, 3/4" - FORNECIMENTO E INSTALAÇÃO. AF_08/2021	SINAPI	UN	18,00	R\$ 35,74	R\$ 643,32	0%	0,00	0%	0%	R\$ 0,00	R\$ 0,00	R\$ 0,00
10.1.6	CAIXA D'ÁGUA / RESERVATORIO EM POLIETILENO, 2000 LITROS, COM TAMPA	SINAPI	UN	8,00	R\$ 1.220,00	R\$ 9.760,00	0%	0,00	0%	0%	R\$ 0,00	R\$ 0,00	R\$ 0,00
10.1.7	CAIXA D'ÁGUA / RESERVATORIO EM POLIETILENO, 1000 LITROS, COM TAMPA	SINAPI	UN	8,00	R\$ 465,00	R\$ 3.720,00	0%	0,00	0%	0%	R\$ 0,00	R\$ 0,00	R\$ 0,00
10.1.8	TUBO, PVC, SOLDÁVEL, DE 25MM, INSTALADO EM PRUMADA DE ÁGUA - FORNECIMENTO E INSTALAÇÃO. AF_08/2022	SINAPI	M	90,00	R\$ 5,20	R\$ 468,00	0%	0,00	0%	0%	R\$ 0,00	R\$ 0,00	R\$ 0,00
10.1.9	REGISTRO DE GAVETA C/ANOPLA CROMADA D= 25mm (1")	SEINFRA	UN	8,00	R\$ 128,49	R\$ 1.027,92	0%	0,00	0%	0%	R\$ 0,00	R\$ 0,00	R\$ 0,00
10.1.10	Revisão de ponto de água tipo 2	ORSE	un	20,00	R\$ 77,96	R\$ 1.559,20	100%	20,00	0,00	0%	20,00	R\$ 1.559,20	R\$ 1.559,20
10.1.11	Revisão de ponto de água tipo 3	ORSE	un	20,00	R\$ 157,80	R\$ 3.156,00	85%	17,00	0,00	0%	17,00	R\$ 2.682,60	R\$ 2.682,60
10.1.12	CISTERNA EM ALVENARIA COM PINTURA IMPERMEABILIZANTE CAPACIDADE 1.500 LITROS	SINAPI	UN	4,00	R\$ 2.916,18	R\$ 11.664,72	0%	0,00	0%	0%	R\$ 0,00	R\$ 0,00	R\$ 0,00
10.2	INSTALAÇÕES SANITÁRIAS					R\$ 66.462,76					R\$ 0,00	R\$ 1.316,90	R\$ 1.316,90
10.2.1	PONTO SANITÁRIO, MATERIAL E EXECUÇÃO	SEINFRA	PT	33,00	R\$ 232,35	R\$ 7.667,55	0%	0,00	0%	0%	R\$ 0,00	R\$ 0,00	R\$ 0,00
10.2.2	CAIXA SIFONADA, PVC, DN 100 X 100 X 50 MM, JUNTA ELÁSTICA, FORNECIDA E INSTALADA EM RAMAL DE DESCARGA OU EM RAMAL DE ESGOTO SANITÁRIO. AF_08/2022	SINAPI	UN	23,00	R\$ 47,53	R\$ 1.093,19	0%	0,00	0%	0%	R\$ 0,00	R\$ 0,00	R\$ 0,00
10.2.3	TUBO PVC, SERIE NORMAL, ESGOTO PREDIAL, DN 100 MM, FORNECIDO E INSTALADO EM RAMAL DE DESCARGA OU RAMAL DE ESGOTO SANITÁRIO. AF_08/2022	SINAPI	M	38,00	R\$ 35,10	R\$ 1.333,80	0%	0,00	0%	0%	R\$ 0,00	R\$ 0,00	R\$ 0,00
10.2.4	TUBO PVC, SERIE NORMAL, ESGOTO PREDIAL, DN 50 MM, FORNECIDO E INSTALADO EM RAMAL DE DESCARGA OU RAMAL DE ESGOTO SANITÁRIO. AF_08/2022	SINAPI	M	38,00	R\$ 24,87	R\$ 945,06	0%	0,00	0%	0%	R\$ 0,00	R\$ 0,00	R\$ 0,00
10.2.5	TUBO PVC, SERIE NORMAL, ESGOTO PREDIAL, DN 75 MM, FORNECIDO E INSTALADO EM RAMAL DE DESCARGA OU RAMAL DE ESGOTO SANITÁRIO. AF_08/2022	SINAPI	M	38,00	R\$ 31,18	R\$ 1.184,84	0%	0,00	0%	0%	R\$ 0,00	R\$ 0,00	R\$ 0,00
10.2.6	Caixa de passagem cpl-060 (40x40x60cm)	ORSE	un	18,00	R\$ 318,70	R\$ 5.736,60	0%	0,00	0%	0%	R\$ 0,00	R\$ 0,00	R\$ 0,00
10.2.7	CAIXA DE GORDURA EM PVC, DIÂMETRO MÍNIMO 300 MM, DIÂMETRO DE SAÍDA 100 MM, CAPACIDADE APROXIMADA 18 LITROS, COM TAMPA E CESTO	SINAPI	UN	8,00	R\$ 376,00	R\$ 3.008,00	0%	0,00	0%	0%	R\$ 0,00	R\$ 0,00	R\$ 0,00
10.2.8	TANQUE SÉPTICO RETANGULAR EM ALVENARIA COM BLOCOS DE CONCRETO, DIMENSÕES INTERNAS: 1,2 X 2,4 X H=1,8 M, VOLUME ÚTIL: 3466 L (PARA 13 CONTRIBUINTES). AF_12/2020	SINAPI	UN	1,00	R\$ 4.940,52	R\$ 4.940,52	0%	0,00	0%	0%	R\$ 0,00	R\$ 0,00	R\$ 0,00
10.2.9	TANQUE SÉPTICO RETANGULAR, EM ALVENARIA COM BLOCOS DE CONCRETO, DIMENSÕES INTERNAS: 1,4 X 3,2 X H=1,8 M, VOLUME ÚTIL: 6272 L (PARA 32 CONTRIBUINTES). AF_12/2020	SINAPI	UN	1,00	R\$ 6.917,31	R\$ 6.917,31	0%	0,00	0%	0%	R\$ 0,00	R\$ 0,00	R\$ 0,00
10.2.10	TANQUE SÉPTICO RETANGULAR, EM ALVENARIA COM BLOCOS DE CONCRETO, DIMENSÕES INTERNAS: 1,8 X 4,4 X H=1,8 M, VOLUME ÚTIL: 8656 L (PARA 68 CONTRIBUINTES). AF_12/2020	SINAPI	UN	1,00	R\$ 9.379,15	R\$ 9.379,15	0%	0,00	0%	0%	R\$ 0,00	R\$ 0,00	R\$ 0,00
10.2.11	SUMIDOURO CIRCULAR EM CONCRETO PRÉ-MOLDADO, DIÂMETRO INTERNO 238 M, ALTURA INTERNA = 2,50 M, ÁREA DE INFILTRAÇÃO: 21,3 M² (PARA 8 CONTRIBUINTES). AF_12/2020_PA	SINAPI	UN	2,00	R\$ 5.273,25	R\$ 10.546,50	0%	0,00	0%	0%	R\$ 0,00	R\$ 0,00	R\$ 0,00
10.2.12	Revisão de ponto de esgoto tipo 2 - Rev. 01	ORSE	un	18,00	R\$ 79,79	R\$ 1.436,22	0%	0,00	0%	0%	R\$ 0,00	R\$ 0,00	R\$ 0,00
10.2.13	Revisão de ponto de esgoto tipo 3 - Rev. 01	ORSE	un	19,00	R\$ 131,89	R\$ 2.506,01	56%	10,00	0,00	0%	10,00	R\$ 1.316,80	R\$ 1.316,80
10.3	LOUÇAS, ACESSÓRIOS E METAIS					R\$ 93.205,96					R\$ 1.322,34	R\$ 3.064,68	R\$ 3.064,68
10.3.1	Caixa de descarga de sobrepor completa akros ou similar	ORSE	un	13,00	R\$ 89,20	R\$ 899,60	0%	0,00	0%	0%	R\$ 0,00	R\$ 0,00	R\$ 0,00

10.3.2	Assento plástico, universal, branco, para vaso sanitário, tipo convencional.	ORSE	un	66,00	R\$ 54,88	R\$ 3.622,08	0%	0,00	0%	0,00	0%	0,00	R\$ 0,00	R\$ 0,00
10.3.3	ENGATE FLEXÍVEL EM PLÁSTICO BRANCO, 1/2" X 40CM - FORNECIMENTO E INSTALAÇÃO. AF_01/2020	SINAPI	UN	44,00	R\$ 12,47	R\$ 548,68	0%	0,00	0%	0,00	0%	0,00	R\$ 0,00	R\$ 0,00
10.3.4	BACIA DE LOUCA BRANCA C/CAIXA ACOPLADA	SEINFRA	UN	23,00	R\$ 661,17	R\$ 15.206,91	9%	2,00	9%	2,00	9%	17%	R\$ 1.322,34	R\$ 2.644,68
10.3.5	Bancada em granito cinza andrômeda, e=2cm	ORSE	m2	43,00	R\$ 553,15	R\$ 23.785,45	0%	0,00	0%	0,00	0%	0,00	R\$ 0,00	R\$ 0,00
10.3.6	DIVISÓRIA DE GRANITO CINZA E=2cm	SEINFRA	m2	36,00	R\$ 461,03	R\$ 16.597,08	0%	0,00	0%	0,00	0%	0,00	R\$ 0,00	R\$ 0,00
10.3.7	Mictório de louca branca com sifão integrado, engate flexível cromado 1/2", registro de pressão 1/2" com campola cromada acabamento simples e conjunto de fixação	ORSE	un	12,00	R\$ 637,83	R\$ 7.655,16	0%	0,00	0%	0,00	0%	0,00	R\$ 0,00	R\$ 0,00
10.3.8	Chuveiro plástico sem registro	ORSE	un	36,00	R\$ 31,82	R\$ 1.145,52	0%	0,00	0%	0,00	0%	0,00	R\$ 0,00	R\$ 0,00
10.3.9	TORNEIRA DE MESA/BANCADA, PARA LAVATORIO, FIXA, METÁLICA CROMADA, PADRAO POPULAR, 1/2" OU 3/4"	SINAPI	UN	43,00	R\$ 102,00	R\$ 4.386,00	0%	0,00	0%	0,00	0%	0,00	R\$ 0,00	R\$ 0,00
10.3.10	TORNEIRA METÁLICA CROMADA, DE MESA/BANCADA, PARA COZINHA, BICÁ MOVEL, COM AQUECEDOR, 1/2" OU 3/4"	SINAPI	UN	43,00	R\$ 177,00	R\$ 7.611,00	0%	0,00	0%	0,00	0%	0,00	R\$ 0,00	R\$ 0,00
10.3.11	TANQUE DE MÁRMORE SINTÉTICO SUSPENSO, 22L OU EQUIVALENTE, INCLUSO SIFÃO FLEXÍVEL EM PVC, VÁLVULA PLÁSTICA E TORNEIRA DE METAL CROMADO PADRÃO POPULAR - FORNECIMENTO E INSTALAÇÃO. AF_01/2020	SINAPI	UN	14,00	R\$ 374,32	R\$ 5.240,48	0%	0,00	0%	0,00	0%	0,00	R\$ 0,00	R\$ 0,00
10.3.12	LAVATORIO DE LOUCA BRANCA, COM COLLUNA, DIMENSÕES 54 X 44" CM (L X C)	SINAPI	UN	8,00	R\$ 210,00	R\$ 1.680,00	25%	2,00	25%	2,00	25%	25%	R\$ 420,00	R\$ 420,00
10.3.13	SIFÃO DO TIPO GARRAFAÇO EM PVC 1.1/4" X 1.1/2" - FORNECIMENTO E INSTALAÇÃO. AF_01/2020	SINAPI	UN	45,00	R\$ 23,40	R\$ 1.053,00	0%	0,00	0%	0,00	0%	0,00	R\$ 0,00	R\$ 0,00
10.3.14	Vaso sanitário com caixa de descarga acoplada, linha infantil, 6 Lt. branca, CELITE ou similar	ORSE	un	3,00	R\$ 925,00	R\$ 2.775,00	0%	0,00	0%	0,00	0%	0,00	R\$ 0,00	R\$ 0,00
10.4	LIMPEZA FOSSA SÉPTICA	ORSE	m3	90,00	R\$ 109,00	R\$ 9.810,00	0%	0,00	0%	0,00	0%	0,00	R\$ 0,00	R\$ 0,00
10.4.1	Limpeza de fossa séptica	ORSE	m3	90,00	R\$ 109,00	R\$ 9.810,00	0%	0,00	0%	0,00	0%	0,00	R\$ 0,00	R\$ 0,00
11	PINTURA	ORSE	m3	90,00	R\$ 109,00	R\$ 9.810,00	0%	0,00	0%	0,00	0%	0,00	R\$ 0,00	R\$ 0,00
11.1	PINTURA INTERNA E EXTERNA	ORSE	m3	90,00	R\$ 109,00	R\$ 9.810,00	0%	0,00	0%	0,00	0%	0,00	R\$ 0,00	R\$ 0,00
11.1.1	TEXTURA ACRÍLICA, APLICAÇÃO MANUAL EM PAREDE, UMA DEMÃO, AF_04/2023	SINAPI	M2	14.100,00	R\$ 14,50	R\$ 204.450,00	2%	0,00	2%	280,00	2%	280,00	R\$ 4.080,00	R\$ 4.080,00
11.1.2	PINTURA LÁTEX ACRÍLICA PREMIUM, APLICAÇÃO MANUAL EM PAREDES, DUAS DEMÃOS. AF_04/2023	SINAPI	M2	14.100,00	R\$ 13,97	R\$ 196.977,00	45%	6.320,66	10%	1.378,74	65%	7688,43	R\$ 107.591,04	R\$ 107.591,04
11.1.3	EMASSAMENTO COM MASSA LÁTEX, APLICAÇÃO EM PAREDE, DUAS DEMÃOS, LIVAMENTO MANUAL. AF_04/2023	SINAPI	M2	4.600,00	R\$ 15,26	R\$ 70.196,00	0%	0,00	0%	0,00	0%	0,00	R\$ 0,00	R\$ 0,00
11.1.4	CAIÇÃO EM DUAS DEMÃOS COM SUPERCAL	SEINFRA	M2	1.400,00	R\$ 4,86	R\$ 6.804,00	0%	0,00	0%	0,00	0%	0,00	R\$ 0,00	R\$ 0,00
11.2	PINTURA DE ESQUADRIAS	ORSE	m3	90,00	R\$ 109,00	R\$ 9.810,00	0%	0,00	0%	0,00	0%	0,00	R\$ 0,00	R\$ 0,00
11.2.1	PINTURA FUNDO NIVELADO ALQUÍDICO BRANCO EM MADEIRA. AF_01/2021	SINAPI	M2	480,00	R\$ 22,90	R\$ 10.848,00	0%	0,00	0%	0,00	0%	0,00	R\$ 0,00	R\$ 0,00
11.2.2	PINTURA TINTA DE ACABAMENTO (PIGMENTADA) ESMALTE SINTÉTICO ACETINADO EM MADEIRA, 2 DEMÃOS. AF_01/2021	SINAPI	M2	480,00	R\$ 18,36	R\$ 7.852,80	39%	188,86	14%	68,15	53%	255,13	R\$ 1.062,21	R\$ 4.173,93
11.2.3	PINTURA COM TINTA ALQUÍDICA DE ACABAMENTO (ESMALTE SINTÉTICO ACETINADO) APLICADA A ROLO OU PINCEL SOBRE SUPERFÍCIES METÁLICAS (02 DEMÃOS). AF_01/2020	SINAPI	M2	480,00	R\$ 48,23	R\$ 23.150,40	83%	444,57	7%	35,43	100%	480,00	R\$ 1.708,79	R\$ 23.150,40
11.3	PINTURA DE PISO	ORSE	m2	1.249,00	R\$ 25,02	R\$ 31.249,98	22%	279,08	0%	0,00	22%	279,08	R\$ 6.982,58	R\$ 6.982,58
11.3.1	Pintura de piso com tinta acrílica, aplicação manual, 3 demãos, incluso fundo preparador. af_05/2021	ORSE	m2	1.249,00	R\$ 25,02	R\$ 31.249,98	22%	279,08	0%	0,00	22%	279,08	R\$ 6.982,58	R\$ 6.982,58
11.3.2	Pintura de acabamento com aplicação de fundo preparador epoxi, 01 demão de massa epoxi e 02 demãos de tinta esmalte epoxi branco, e = 35 micra p/ demão - R1	ORSE	m2	180,00	R\$ 110,97	R\$ 19.974,60	100%	180,00	0%	0,00	100%	180,00	R\$ 19.974,60	R\$ 19.974,60
12	SERVIÇOS COMPLEMENTARES	ORSE	m2	180,00	R\$ 110,97	R\$ 19.974,60	100%	180,00	0%	0,00	100%	180,00	R\$ 19.974,60	R\$ 19.974,60
12.1	LONA COM IMPRESSÃO DIGITAL	SINAPI	M2	36,00	R\$ 260,00	R\$ 9.360,00	0%	0,00	0%	0,00	0%	0,00	R\$ 0,00	R\$ 0,00
12.2	REVESTIMENTO EM PLACAS DE ALUMÍNIO COMPOSTO "ACM", E=4MM, INCL. ESTRUTURA DE FIXAÇÃO, FORNECIMENTO E INSTALAÇÃO	EMBASA	M2	36,00	R\$ 709,50	R\$ 25.542,00	0%	0,00	0%	0,00	0%	0,00	R\$ 0,00	R\$ 0,00
12.3	ALAMBRADO PARA QUADRA POLIESPORTIVA, ESTRUTURADO POR TUBOS DE AÇO GALVANIZADOS (MONTANTES COM DIÂMETRO 2", TRAVESSAS E ESCORAS COM DIÂMETRO 1 1/2", COM TELA DE ARAME GALVANIZADO, FIO 12 BWG E MALHA QUADRADA 5X5CM (EXCETO MURETA). AF_09/2021	SINAPI	M2	270,00	R\$ 174,49	R\$ 47.112,30	0%	0,00	0%	0,00	0%	0,00	R\$ 0,00	R\$ 0,00
13	SERVIÇOS FINAIS	ORSE	m2	180,00	R\$ 110,97	R\$ 19.974,60	100%	180,00	0%	0,00	100%	180,00	R\$ 19.974,60	R\$ 19.974,60
13.1	LIMPEZA FINAL DA OBRA	SINAPI	M2	360,00	R\$ 2,10	R\$ 756,00	0%	0,00	0%	0,00	0%	0,00	R\$ 0,00	R\$ 0,00
VALOR TOTAL SEM IBI						R\$ 3.364.799,31	9,94%						R\$ 3.364.799,31	R\$ 3.364.799,31
IBI 28,82%						R\$ 969.730,60	2,90%						R\$ 969.730,60	R\$ 1.181.716,08
VALOR TOTAL:						R\$ 4.334.529,91	12,24%						R\$ 4.334.529,91	R\$ 530.640,46
VALOR DO CONTRATO: R\$ 4.334.529,91 (QUATRO MILHÕES E TREZENTOS E TRINTA E QUATRO MIL E QUINHENTOS E VINTE E NOVE REAIS E UM CENTAVOS)														
VALOR DA 7ª MEDIÇÃO R\$ 99.584,43 (NOVENTA E NOVE MIL E QUINHENTOS E OITENTA E QUATRO REAIS E QUARENTA E TRÊS CENTAVOS)														
SALDO DA PROPOSTA: R\$ 3.803.889,47														

ESTADO DO MARANHÃO  
PREFEITURA MUNICIPAL DE CHAPADINHA  
SECRETARIA MUNICIPAL DE INFRAESTRUTURA E URBANISMO

## RELATÓRIO FOTOGRÁFICO

Relatório fotográfico da manutenção predial da U.I AMELIA MENDES, no município de Chapadinda - MA, 65500-000.



Imagem 1 – Pintura da fachada da escola.



Imagem 2 – Remoção do telhado de fibrocimento.

Lucas de B. Monteles  
ENGENHEIRO CIVIL  
CREA-MA: 111983915-7

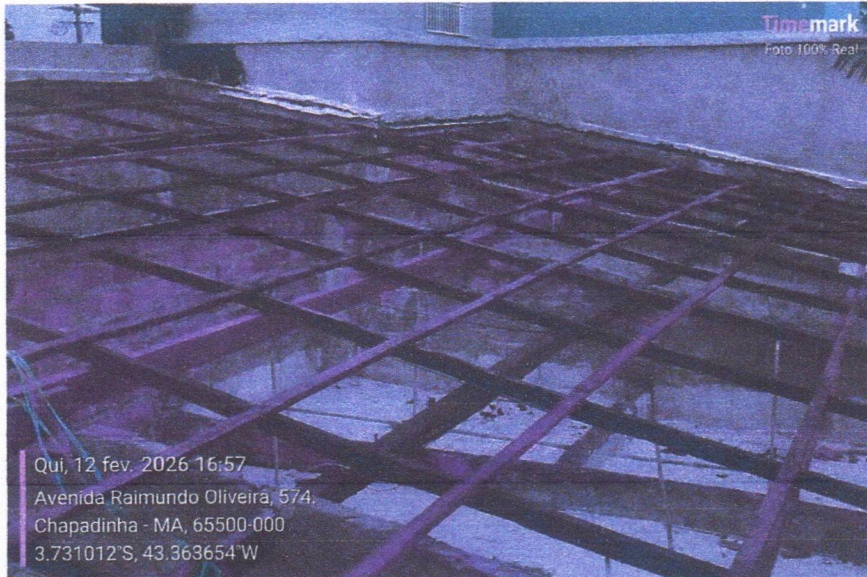

**Imagem 3 – Remoção do telhado de fibrocimento e substituição da trama de madeira dessa área.**



**Imagem 4 – Remoção do telhado de fibrocimento e substituição da trama de madeira dessa área.**



Qui, 28 jan. 2026 15:17  
Avenida Raimundo Oliveira, 574,  
Chapadinho - MA, 65500-000  
3.731017°S, 43.363654°W

*Imagem 5 – Execução do telhado de fibrocimento.*



Qui, 12 fev. 2026 16:57  
Avenida Raimundo Oliveira, 574,  
Chapadinho - MA, 65500-000  
3.731129°S, 43.363866°W

*Imagem 6 – Pintura interna da escola.*





**Imagem 9 – Pintura interna da escola, substituição do forro em pvc e instalação de luminarias.**

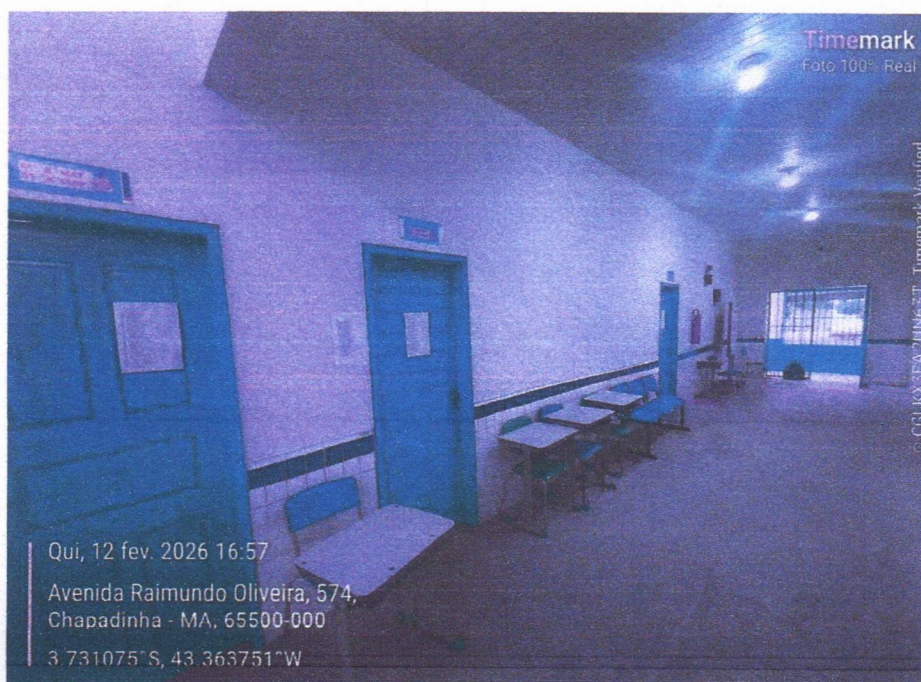

**Imagem 10 – Pintura interna e pintura das esquadrias de madeira.**



**Imagem 11 – Pintura externa.**

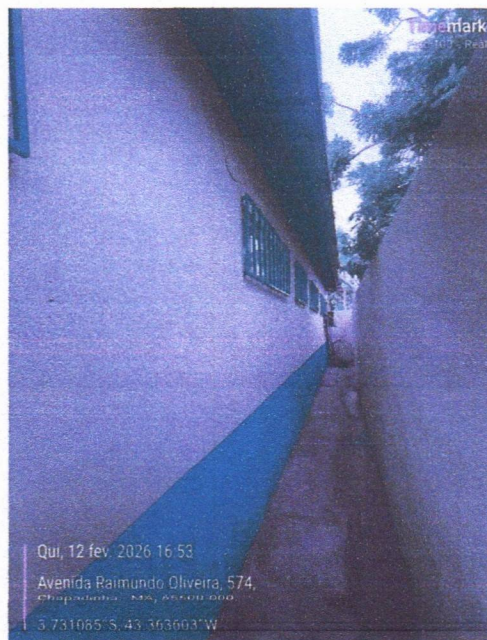

**Imagem 12 – Pintura externa da escola.**



*Imagem 13 – Pintura externa da escola e substituição do telhado de fibrocimento.*



*Imagem 14 – Pintura interna e substituição do forro de pvc.*

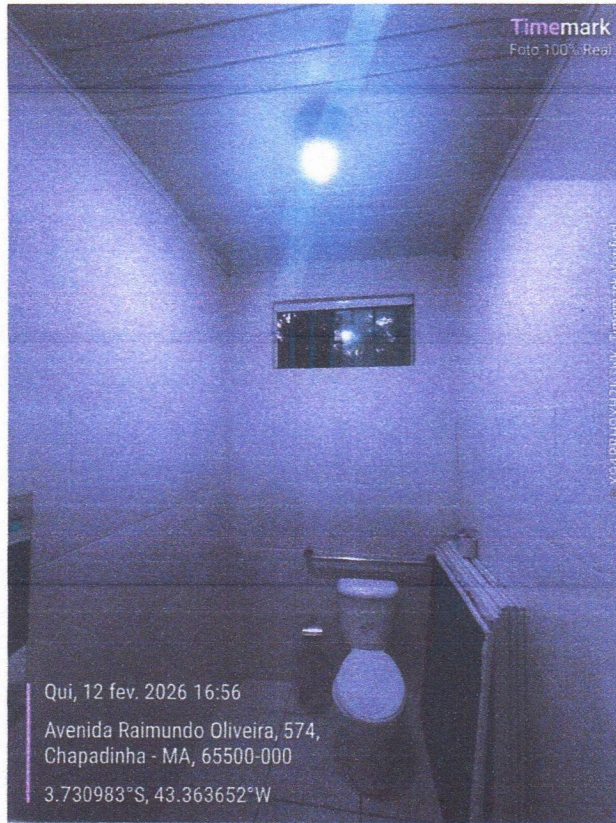

**Imagem 15 – Pintura interna e substituição do forro de pvc.**



**Imagem 16 – Pintura interna dos banheiros e substituição das portas em aluminio.**



**Imagem 17 – Pintura interna dos banheiros e substituição das portas em alumínio.**



**Imagem 18 – Substituição do vaso sanitário do banheiro.**

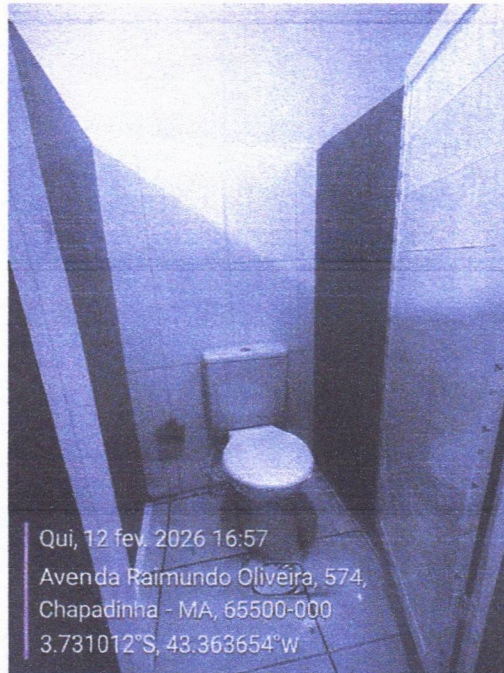

Qui, 12 fev. 2026 16:57  
Avenida Raimundo Oliveira, 574,  
Chapadinda - MA, 65500-000  
3.731012°S, 43.363654°W

**Imagem 19 – Substituição do vaso sanitário do banheiro.**

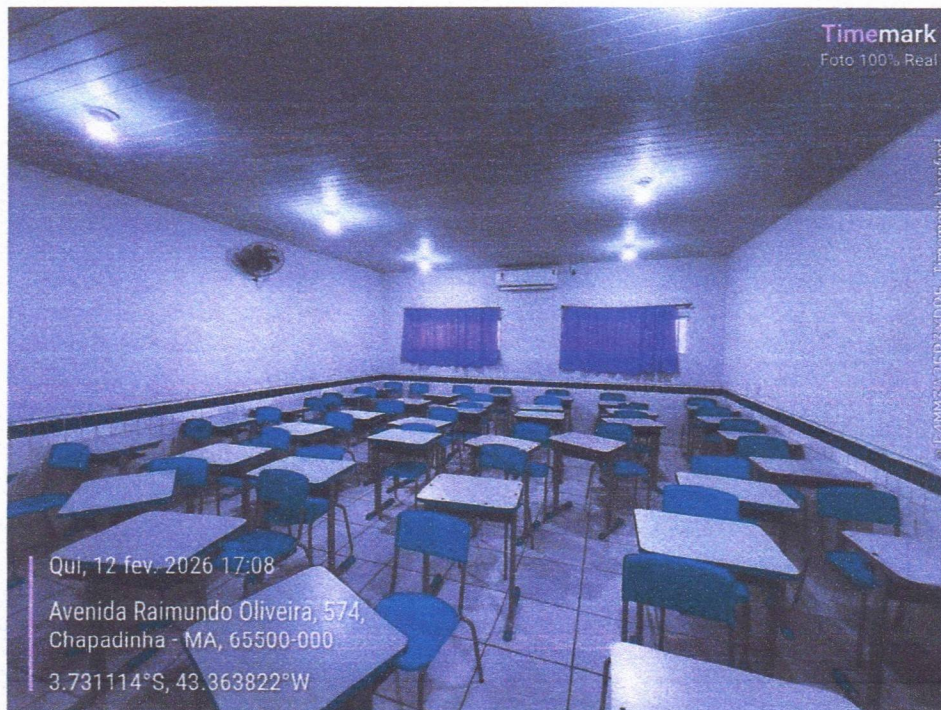

Qui, 12 fev. 2026 17:08  
Avenida Raimundo Oliveira, 574,  
Chapadinda - MA, 65500-000  
3.731114°S, 43.363822°W

**Imagem 20 – Pintura interna das salas e substituição de luminárias.**





*Imagem 21 – Pintura interna das salas e substituição de luminárias.*





*Montes*  
Lucas de B. Monteles  
ENGENHEIRO CIVIL  
CREA-MA: 111983915-7

 PREFEITURA DE CHAPADINHã O TRABALHO CONTINUA	PREFEITURA MUNICIPAL DE CHAPADINHã	CONTEÚDO DA PRANCHA: Planta de cobertura
	OBRA: MANUTENÇÃO PREDIAL DA U.I AMÉLIA MENDES FERREIRA	RESPONSÁVEL TÉCNICO: Eng. Lucas De Barros Monteles
 SECRETARIA DE INFRAESTRUTURA E URBANISMO	LOCAL: AV. RAIMUNDO OLIVEIRA BAIRO AREAL.	PRANCHA: 02/02
		ESCALA: 1:150

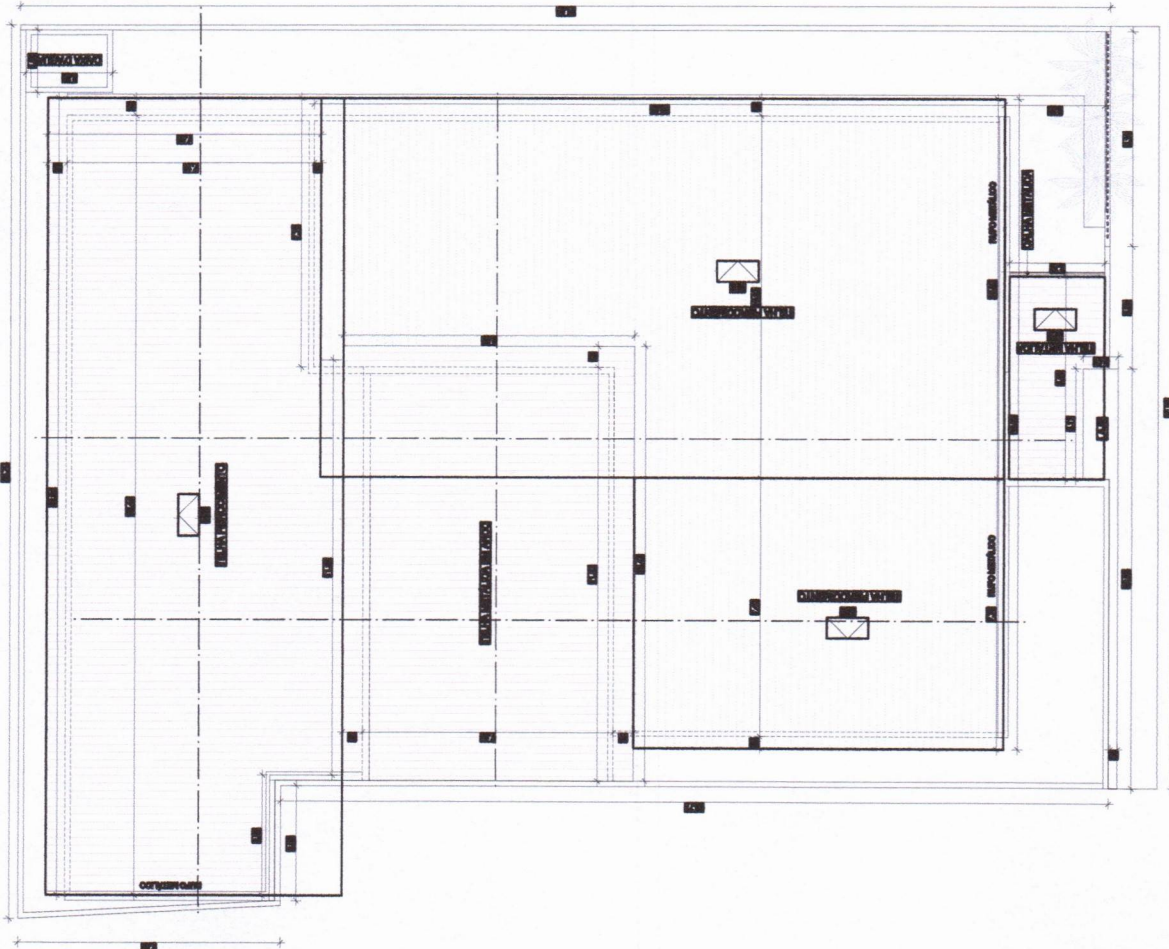

PLANTA DE COBERTURA  
esc 1:150

**SOLICITAÇÃO DE PAGAMENTO**

**R\$ 99.584,43**

A SF ENGENHARIA EXECUTORES E CONSULTORES LTDA, inscrita no CNPJ nº 69.391.274/0001-55, sediada na Rua Renato Viana, 110, Ivar Saldanha, em São Luís – MA, CEP 65.036-000, por intermédio do seu representante legal Sr. PEDRO SERENO MOREIRA SCRIVINER, portador do CPF 032.978.163-41, vem requerer, da **PREFEITURA MUNICIPAL DE CHAPADINHA, MARANHÃO**, o valor de **R\$ 99.584,43 (Noventa e Nove Mil, Quinhentos e Oitenta e Quatro Reais e Quarenta e Três Centavos)**, conforme Nota Fiscal 0000512, referente à **7º medição** dos serviços dos serviços de manutenção predial da U.I Amélia Mendes, Chapadinha/MA, objeto do CC Nº 14/2025.

Atenciosamente,

São Luís – MA, 11 de fevereiro de 2026



Pedro Sereno M. Scriver  
Engenheiro Civil  
CREA 113328271  
Responsável Técnico

---

SF ENGENHARIA EXECUTORES E CONSULTORES LTDA  
PEDRO SCRIVINER  
CPF: 032.978.163-41



**PREFEITURA DE SÃO LUÍS**  
**SECRETARIA MUNICIPAL DE FAZENDA**

**NOTA FISCAL DE SERVIÇOS ELETRÔNICA - NFS-e**

Número da Nota

**00000512**

**CERTIFICADO**

**1020260092123342**



Data e Hora da Emissão

**11/02/2026 09:58:40**

Competência da NFS-e

**02/2026**

Chave de Acesso da NFS-e

**21113001269391274000155000000000051226024323067401**

Código de Verificação

**9792.F154.B963.E231.8D27.1DD3.078E.A084**

**PRESTADOR DE SERVIÇOS**

Nome / Razão Social: **SF ENGENHARIA EXECUTORES E CONSULTORES LTDA**

CPF / CNPJ: **69.391.274/0001-55**

Inscrição Municipal: **33515006**

Endereço: **R RENATO VIANA 110 LETRA A - BAIRRO VILA IVAR SALDANHA - CEP: 65036000**

Município: **SAO LUIS**

UF: **MA**

Email: **eletrob@bol.com.br**

Telefone: **(98) 88683149**

**TOMADOR DE SERVIÇOS**

Nome / Razão Social: **SECRETARIA MUNICIPAL DE EDUCAÇÃO DE CHAPADINHA/MA**

CPF/CNPJ: **30.887.156/0001-05**

Inscrição Municipal:

Endereço: **AV. SENADOR VITORINO FREIRE 0 - BAIRRO CENTRO - CEP: 65500000**

Município: **CHAPADINHA**

UF: **MA**

Email: **atendimento@vrcontabilidade.**

Telefone: **(98)**

**DISCRIMINAÇÃO DOS SERVIÇOS**

Descrição: SÉTIMA MEDIÇÃO DA PRESTAÇÃO DE SERVIÇOS DE MANUTENÇÃO PREDIAL DOS PRÉDIOS PÚBLICOS, ESPECIFICAMENTE INTERVENÇÕES NA U.I AMÉLIA MENDES, NO MUNICÍPIO DE CHAPADINHA (MA). PERÍODO CONSIDERADO 01 DE DEZEMBRO DE 2025 A 06 DE FEVEREIRO DE 2026. CONTRATO 179/2025/CC/014/2025.

Tipo do Item	Item	Quantidade	Valor Unitário (R\$)	Valor Total (R\$)
TRIBUTÁVEL	VALOR MÃO DE OBRA	1	59.750,66	59.750,66
TRIBUTÁVEL	VALOR MATERIAIS	1	39.833,77	39.833,77

PIS (0,00%):

**R\$ 0,00**

COFINS (0,00%):

**R\$ 0,00**

INSS (0,0000%):

**R\$ 0,00**

IR (0,0000%):

**R\$ 0,00**

CSLL (0,0000%):

**R\$ 0,00**

IBS MUNICIPAL (0,00%):

**R\$ 0,00**

IBS ESTADUAL (0,00%):

**R\$ 0,00**

CBS (0,00%):

**R\$ 0,00**

**VALOR TOTAL DA NOTA = R\$ 99.584,43**

Valor Total Composição:

**R\$ 0,00**

Valor Total Deduções:

**R\$ 0,00**

Base Cálculo:

**R\$ 99.584,43**

Alíquota:

**5,00%**

Valor ISS:

**R\$ 4.979,22**

**OUTRAS INFORMAÇÕES**

Descrição NBS:

Local de Incidência Imposto: Local da Prestação

Tributação: **NÃO INCIDENTE NO MUNICÍPIO**

Local de Prestação do Serviço: **CHAPADINHA / MA**

Recolhimento: **RETIDO**

Atividade: **412040000 - CONSTRUCAO DE EDIFICIOS**

Serviço: **070501 - Reparação, conservação e reforma de edifícios e congêneres (exceto o**

Mês de



A autenticidade desta NFS-e pode ser verificada pela leitura deste código QR ou pela consulta da chave de acesso no portal nacional da NFS-e

*Lucas de B. Monteles*  
**Lucas de B. Monteles**  
 ENGENHEIRO CIVIL  
 CREA-MA: 111983915-7



# REPÚBLICA FEDERATIVA DO BRASIL

## CADASTRO NACIONAL DA PESSOA JURÍDICA

NÚMERO DE INSCRIÇÃO  
69.391.274/0001-55  
MATRIZ

COMPROVANTE DE INSCRIÇÃO E DE SITUAÇÃO  
CADASTRAL

DATA DE ABERTURA  
24/05/1993

NOME EMPRESARIAL  
SF ENGENHARIA EXECUTORES E CONSULTORES LTDA

TÍTULO DO ESTABELECIMENTO (NOME DE FANTASIA)  
SF ENGENHARIA E ARQUITETURA

PORTE  
ME

CÓDIGO E DESCRIÇÃO DA ATIVIDADE ECONÔMICA PRINCIPAL  
41.20-4-00 - Construção de edifícios

CÓDIGO E DESCRIÇÃO DAS ATIVIDADES ECONÔMICAS SECUNDÁRIAS

42.11-1-01 - Construção de rodovias e ferrovias  
42.11-1-02 - Pintura para sinalização em pistas rodoviárias e aeroportos  
42.13-8-00 - Obras de urbanização - ruas, praças e calçadas  
42.21-9-03 - Manutenção de redes de distribuição de energia elétrica  
42.22-7-01 - Construção de redes de abastecimento de água, coleta de esgoto e construções correlatas, exceto obras de irrigação  
42.92-8-01 - Montagem de estruturas metálicas  
42.99-5-01 - Construção de instalações esportivas e recreativas  
42.99-5-99 - Outras obras de engenharia civil não especificadas anteriormente  
43.13-4-00 - Obras de terraplenagem  
43.19-3-00 - Serviços de preparação do terreno não especificados anteriormente  
43.21-5-00 - Instalação e manutenção elétrica  
43.22-3-01 - Instalações hidráulicas, sanitárias e de gás  
43.22-3-03 - Instalações de sistema de prevenção contra incêndio  
43.29-1-04 - Montagem e instalação de sistemas e equipamentos de iluminação e sinalização em vias públicas, portos e aeroportos  
43.99-1-01 - Administração de obras  
43.99-1-99 - Serviços especializados para construção não especificados anteriormente  
71.11-1-00 - Serviços de arquitetura  
71.12-0-00 - Serviços de engenharia  
71.19-7-01 - Serviços de cartografia, topografia e geodésia  
71.19-7-03 - Serviços de desenho técnico relacionados à arquitetura e engenharia

CÓDIGO E DESCRIÇÃO DA NATUREZA JURÍDICA  
206-2 - Sociedade Empresária Limitada

LOGRADOURO  
R RENATO VIANA

NÚMERO  
110

COMPLEMENTO  
LETRA A

CEP  
65.036-000

BAIRRO/DISTRITO  
VILA IVAR SALDANHA

MUNICÍPIO  
SAO LUIS

UF  
MA

ENDEREÇO ELETRÔNICO  
SFENGENHARIALTDA@HOTMAIL.COM

TELEFONE  
(98) 3301-5181/ (98) 9611-3147

ENTE FEDERATIVO RESPONSÁVEL (EFR)  
\*\*\*\*\*

SITUAÇÃO CADASTRAL  
ATIVA

DATA DA SITUAÇÃO CADASTRAL  
30/07/2019

MOTIVO DE SITUAÇÃO CADASTRAL

SITUAÇÃO ESPECIAL  
\*\*\*\*\*

DATA DA SITUAÇÃO ESPECIAL  
\*\*\*\*\*

Aprovado pela Instrução Normativa RFB nº 2.119, de 06 de dezembro de 2022.

Emitido no dia 27/01/2025 às 17:28:13 (data e hora de Brasília).

Página: 1/2



# REPÚBLICA FEDERATIVA DO BRASIL

## CADASTRO NACIONAL DA PESSOA JURÍDICA

NÚMERO DE INSCRIÇÃO <b>69.391.274/0001-55</b> MATRIZ	COMPROVANTE DE INSCRIÇÃO E DE SITUAÇÃO CADASTRAL	DATA DE ABERTURA <b>24/05/1993</b>
--	---	---------------------------------------

NOME EMPRESARIAL <b>SF ENGENHARIA EXECUTORES E CONSULTORES LTDA</b>
--

CÓDIGO E DESCRIÇÃO DAS ATIVIDADES ECONÔMICAS SECUNDÁRIAS <b>71.19-7-04 - Serviços de perícia técnica relacionados à segurança do trabalho</b> <b>71.19-7-99 - Atividades técnicas relacionadas à engenharia e arquitetura não especificadas anteriormente</b> <b>74.10-2-03 - Design de produto</b> <b>81.30-3-00 - Atividades paisagísticas</b> <b>82.19-9-01 - Fotocópias</b>
--

CÓDIGO E DESCRIÇÃO DA NATUREZA JURÍDICA <b>206-2 - Sociedade Empresária Limitada</b>
---

LOGRADOURO <b>R RENATO VIANA</b>	NÚMERO <b>110</b>	COMPLEMENTO <b>LETRA A</b>
-------------------------------------	----------------------	-------------------------------

CEP <b>65.036-000</b>	BAIRRO/DISTRITO <b>VILA IVAR SALDANHA</b>	MUNICÍPIO <b>SAO LUIS</b>	UF <b>MA</b>
--------------------------	--	------------------------------	-----------------

ENDEREÇO ELETRÔNICO <b>SFENGENHARIALTDA@HOTMAIL.COM</b>	TELEFONE <b>(98) 3301-5181/ (98) 9611-3147</b>
--	---

ENTE FEDERATIVO RESPONSÁVEL (EFR) *****
--

SITUAÇÃO CADASTRAL <b>ATIVA</b>	DATA DA SITUAÇÃO CADASTRAL <b>30/07/2019</b>
------------------------------------	---

MOTIVO DE SITUAÇÃO CADASTRAL
------------------------------

SITUAÇÃO ESPECIAL *****	DATA DA SITUAÇÃO ESPECIAL *****
----------------------------	------------------------------------

Aprovado pela Instrução Normativa RFB nº 2.119, de 06 de dezembro de 2022.

Emitido no dia **27/01/2025** às **17:28:13** (data e hora de Brasília).

Página: **2/2**



PODER JUDICIÁRIO  
JUSTIÇA DO TRABALHO

### **CERTIDÃO NEGATIVA DE DÉBITOS TRABALHISTAS**

Nome: SF ENGENHARIA EXECUTORES E CONSULTORES LTDA (MATRIZ E FILIAIS)

CNPJ: 69.391.274/0001-55

Certidão n°: 9585676/2026

Expedição: 11/02/2026, às 09:31:54

Validade: 10/08/2026 - 180 (cento e oitenta) dias, contados da data de sua expedição.

Certifica-se que **SF ENGENHARIA EXECUTORES E CONSULTORES LTDA (MATRIZ E FILIAIS)**, inscrito(a) no CNPJ sob o n° **69.391.274/0001-55**, **NÃO CONSTA** como inadimplente no Banco Nacional de Devedores Trabalhistas.

Certidão emitida com base nos arts. 642-A e 883-A da Consolidação das Leis do Trabalho, acrescentados pelas Leis ns.º 12.440/2011 e 13.467/2017, e no Ato 01/2022 da CGJT, de 21 de janeiro de 2022. Os dados constantes desta Certidão são de responsabilidade dos Tribunais do Trabalho.

No caso de pessoa jurídica, a Certidão atesta a empresa em relação a todos os seus estabelecimentos, agências ou filiais.

A aceitação desta certidão condiciona-se à verificação de sua autenticidade no portal do Tribunal Superior do Trabalho na Internet (<http://www.tst.jus.br>).

Certidão emitida gratuitamente.

#### **INFORMAÇÃO IMPORTANTE**

Do Banco Nacional de Devedores Trabalhistas constam os dados necessários à identificação das pessoas naturais e jurídicas inadimplentes perante a Justiça do Trabalho quanto às obrigações estabelecidas em sentença condenatória transitada em julgado ou em acordos judiciais trabalhistas, inclusive no concernente aos recolhimentos previdenciários, a honorários, a custas, a emolumentos ou a recolhimentos determinados em lei; ou decorrentes de execução de acordos firmados perante o Ministério Público do Trabalho, Comissão de Conciliação Prévia ou demais títulos que, por disposição legal, contiver força executiva.

[Voltar](#)[Imprimir](#)

### **Certificado de Regularidade do FGTS - CRF**

**Inscrição:** 69.391.274/0001-55  
**Razão Social:** SF ENGENHARIA EXECUTORES E CONSULTORES LTDA  
**Endereço:** R RENATO VIANA 110 LETRA A / VILA IVAR SALDANHA / SAO LUIS / MA / 65036-000

A Caixa Econômica Federal, no uso da atribuição que lhe confere o Art. 7, da Lei 8.036, de 11 de maio de 1990, certifica que, nesta data, a empresa acima identificada encontra-se em situação regular perante o Fundo de Garantia do Tempo de Serviço - FGTS.

O presente Certificado não servirá de prova contra cobrança de quaisquer débitos referentes a contribuições e/ou encargos devidos, decorrentes das obrigações com o FGTS.

**Validade:** 26/01/2026 a 24/02/2026

**Certificação Número:** 2026012620150483711400

Informação obtida em 11/02/2026 09:28:56

A utilização deste Certificado para os fins previstos em Lei esta condicionada a verificação de autenticidade no site da Caixa:  
**[www.caixa.gov.br](http://www.caixa.gov.br)**



**MINISTÉRIO DA FAZENDA**  
**Secretaria da Receita Federal do Brasil**  
**Procuradoria-Geral da Fazenda Nacional**

**CERTIDÃO POSITIVA COM EFEITOS DE NEGATIVA DE DÉBITOS RELATIVOS AOS TRIBUTOS  
FEDERAIS E À DÍVIDA ATIVA DA UNIÃO**

**Nome: SF ENGENHARIA EXECUTORES E CONSULTORES LTDA**  
**CNPJ: 69.391.274/0001-55**

Ressalvado o direito de a Fazenda Nacional cobrar e inscrever quaisquer dívidas de responsabilidade do sujeito passivo acima identificado que vierem a ser apuradas, é certificado que:

1. constam débitos administrados pela Secretaria da Receita Federal do Brasil (RFB) com exigibilidade suspensa nos termos do art. 151 da Lei nº 5.172, de 25 de outubro de 1966 - Código Tributário Nacional (CTN), ou objeto de decisão judicial que determina sua desconsideração para fins de certificação da regularidade fiscal, ou ainda não vencidos; e
2. não constam inscrições em Dívida Ativa da União (DAU) na Procuradoria-Geral da Fazenda Nacional (PGFN).

Conforme disposto nos arts. 205 e 206 do CTN, este documento tem os mesmos efeitos da certidão negativa.

Esta certidão é válida para o estabelecimento matriz e suas filiais e, no caso de ente federativo, para todos os órgãos e fundos públicos da administração direta a ele vinculados. Refere-se à situação do sujeito passivo no âmbito da RFB e da PGFN e abrange inclusive as contribuições sociais previstas nas alíneas 'a' a 'd' do parágrafo único do art. 11 da Lei nº 8.212, de 24 de julho de 1991.

A aceitação desta certidão está condicionada à verificação de sua autenticidade na Internet, nos endereços <<http://rfb.gov.br>> ou <<http://www.pgfn.gov.br>>.

Certidão emitida gratuitamente com base na Portaria Conjunta RFB/PGFN nº 1.751, de 2/10/2014.

Emitida às 19:34:00 do dia 21/11/2025 <hora e data de Brasília>.

Válida até 20/05/2026.

Código de controle da certidão: **6A47.5D57.2E8C.C346**

Qualquer rasura ou emenda invalidará este documento.



**GOVERNO DO ESTADO DO MARANHÃO  
SECRETARIA DE ESTADO DA FAZENDA**

**CERTIDÃO NEGATIVA DE DÉBITO**

**Nº Certidão:** 012687/26

**Data da**

13/01/2026 07:25:28

**Inscrição Estadual:** 129242284

**CPF/CNPJ:**69391274000155

**Razão Social:** SF ENGENHARIA-EXECUTORES E CONSULTORES LTDA

**Endereço:** RUA RENATO VIANA, 110 LETRA A; CEP: 65036000 - VILA IVAR SALDANHA

**Telefone:** (98)88683149

**Município:** SAO LUIS

**UF:** MA

Certificamos que, após a realização das consultas procedidas no sistema desta Secretaria, substanciado pelos artigos 240 a 242, da lei nº 7.799, de 19/12/2002 e disposto no artigo 205 da lei nº 5.172, de 25 de outubro de 1966 (Código Tributário Nacional), não constam débitos relativos aos tributos estaduais, administrados por esta Secretaria, em nome do sujeito passivo acima identificado. Ressalvado, todavia, à Fazenda Pública Estadual o direito da cobrança de dívidas que venham a ser apuradas e não alcançadas pela decadência.

**Validade da Certidão: 90 (noventa) dias: 13/04/2026.**

A autenticidade desta certidão deverá ser confirmada no endereço:

<http://portal.sefaz.ma.gov.br/>, clicando no item "Certidões" e em seguida em "Validação de Certidão Negativa de Débito".

**CERTIDÃO EMITIDA GRATUITAMENTE.**

**Data Impressão:** 11/02/2026 09:30:53



**GOVERNO DO ESTADO DO MARANHÃO  
SECRETARIA DE ESTADO DA FAZENDA**

**CERTIDÃO NEGATIVA DE DÍVIDA ATIVA**

**Nº Certidão:** 003337/26

**Data da**

13/01/2026 07:24:03

**Inscrição Estadual:** 129242284

**CPF/CNPJ:**69391274000155

**Razão Social:** SF ENGENHARIA-EXECUTORES E CONSULTORES LTDA

**Endereço:** RUA RENATO VIANA, 110 LETRA A; CEP: 65036000 - VILA IVAR SALDANHA

**Telefone:** (98)88683149

**Município:** SAO LUIS

**UF:** MA

Certificamos que, após a realização das consultas procedidas no sistema desta Secretaria e na forma do disposto do artigo 156, da lei nº 2.231, de 29/12/1962, substanciado pelos artigos 240 a 242 da lei nº 7.799, de 19/12/2002, bem como prescreve o artigo 205 da lei nº 5.172, de 25 de outubro de 1966 (Código Tributário Nacional) não constam débitos inscritos na Dívida Ativa, em nome do sujeito passivo acima identificado.

**Validade da Certidão: 90 (noventa) dias: 13/04/2026.**

A autenticidade desta certidão deverá ser confirmada no endereço:

<http://portal.sefaz.ma.gov.br/>, clicando no item "Certidões" e em seguida em "Validação de Certidão Negativa de Dívida Ativa".

**CERTIDÃO EMITIDA GRATUITAMENTE.**

**Data Impressão:** 11/02/2026 09:31:21



**PREFEITURA DE SAO LUÍS**  
**SECRETARIA MUNICIPAL DA FAZENDA**  
**CERTIDÃO NEGATIVA**

**Número da Certidão: 00012753582026**

Validade: 14/05/2026

Certificamos que até a presente data não consta débito fiscal relativo a pessoa jurídica, descrita abaixo, reserva-se o direito de a fazenda municipal cobrar dívidas posteriormente comprovadas, hipótese prevista nos artigos 80 e 146, da lei 6.289, de 28/12/2017 do código tributário municipal.

DADOS DA PESSOA JURÍDICA	
CNPJ: 69.391.274/0001-55	Inscrição Municipal: 33515006
Razão Social: SF ENGENHARIA EXECUTORES E CONSULTORES LTDA	
ATIVIDADE ECONÔMICA PRINCIPAL	
412040000 - CONSTRUCAO DE EDIFICIOS	
ENDEREÇO DE LOCALIZACAO	
Logradouro: RUA RENATO VIANA	
Número: 110	Complemento: LETRA A
Bairro: VILA IVAR SALDANHA	
Município: SAO LUIS - MA	CEP: 65036000

A presente certidão, sem conter rasuras, tem sua eficácia até a data de validade acima informada, tendo sido lavrada em São Luís (MA), em **14 de janeiro de 2026 as 08:38**, sob o código de autenticidade nº **1905C47D0DCDEAAEB0B659DE5184E5E6**.

A autenticidade desta certidão poderá ser confirmada na Internet, em  
<https://stm.semfaz.saoluis.ma.gov.br/validacaocertidao>.

**"NÃO É VÁLIDA A CERTIDÃO QUE CONTIVER EMENDAS, RASURAS OU ENTRELINHAS."**