

OFICIO Nº 061/2026 - GAB. SINURB

Chapadina MA, 13 de fevereiro de 2026.

À Senhora
Nara da Silva Macedo
Secretária Municipal de Educação.

Assunto: Processo para pagamento referente a serviços de manutenção predial de escolas municipais e prédios a serviço da Secretaria Municipal de Educação, executados pela Empresa SF Engenharia Executores e Consultores LTDA.

Senhora Secretária,

Com os cumprimentos iniciais, aproveitamos do expediente, para encaminhar em anexo processo para análise e posterior deliberação do pagamento da **6ª medição** de serviços executados pela empresa **SF ENGENHARIA EXECUTORES E CONSULTORES LTDA**, sob nº CNPJ: 69.391.274/0001-55 referente a execução dos serviços **manutenção predial dos prédios públicos da Secretaria Municipal de Educação**, Conforme:

Contrato nº 179/2025,

Processo Adm. nº 1334/2025,

Concorrência nº 014/2025,

Local de execução dos serviços: U.I. José Sarney,

NF nº 511,

Valor R\$ 72.894,23

Sem mais para o momento, colocamo-nos a disposição para eventuais esclarecimentos ao tempo que renovamos votos de elevada estima e consideração.

Atenciosamente,



RAIMUNDO PERES DA SILVA FILHO
Secretário Municipal de Infraestrutura e Urbanismo

RECEBIDO
EM: 19/02/26
HORÁRIO: 10:26
Loayna Giavanna
RESPONSÁVEL PELO RECEBIMENTO

OFÍCIO 016/2026

09 DE FEVEREIRO DE 2026

A SF ENGENHARIA EXECUTORES E CONSULTORES LTDA, inscrita no CNPJ 69.391.274/0001-55, sediada na Rua Renato Viana, 110, Ivar Saldanha, em São Luís – MA, CEP 65.036-000, por intermédio do seu representante legal Sr. PEDRO SERENO MOREIRA SCRIVINER, portador do CPF 032.978.163-41, detentora do contrato de Nº 179/2025 - CC 14/2025, vem, respeitosamente, à presença de Vossa Senhoria, solicitar a **Sexta Medição** do Contrato.

DADOS BANCÁRIOS

Agência: 4325 Conta: 13003541-3

Instituição: 033 – Santander

Nome da Empresa: SF Engenharia E Arquitetura LTDA

CNPJ: 69.391.274/0001-55

Atenciosamente,



Pedro Sereno M. Scriviner
Engenheiro Civil
CREA 173326271
Responsável Técnico

SF ENGENHARIA EXECUTORES E CONSULTORES LTDA

PEDRO SCRIVINER

CPF: 032.978.163-41

SF ENGENHARIA EXECUTORES E CONSULTORES LTDA
RUA RENATO VIANA, N 110, IVAR SALDANHA, SÃO LUIS MA
CNPJ: 69.391.274/0001-55

SOLICITAÇÃO DE MEDIÇÃO

*Ao Senhor
Raimundo Peres da Silva Filho
Secretário de Infraestrutura e Urbanismo
Chapadinha MA*

Prezado Senhor Secretário,

Tendo em vista a execução dos serviços de Contratação de empresa especializada em serviços de manutenção predial dos prédios públicos da Secretaria Municipal de Educação, conforme CC 14/2025, Contrato N° 179/2025. Estamos solicitando de V. Sr., a confirmação da 6ª medição dos serviços já executados.

Chapadinha - MA, 09 de fevereiro de 2026



Pedro Sereno Moreira Scriviner
Engenheiro Civil
CREA 113326271
Responsável Técnico

Pedro Sereno Moreira Scriviner
RG: 016856972001-5
CPF: 032.978.163-41
TITULAR



CONTRATAÇÃO DE EMPRESA ESPECIALIZADA PARA EXECUÇÃO DOS SERVIÇOS DE MANUTENÇÃO PREDIAL DOS PRÉDIOS PÚBLICOS NO MUNICÍPIO DE CHAPADINHAMA

CONCORRÊNCIA 14.2025
179/2025
1334/2025
6ª (SEXTA)
01/12/2025 A 06/02/2026
09/02/2026

PLANOILHA DE LEVANTAMENTO DE SERVIÇOS

ESCOPO DE INTERVENÇÃO: MANUTENÇÃO PREDIAL DA U.I. JOSÉ SARNIEY

PLANOILHA DE LEVANTAMENTO DE SERVIÇOS

CONTRATO

IDENTIFICAÇÃO DO PROCESSO
NÚMERO DO CONTRATO
PROCESSO ADMINISTRATIVO
NÚMERO DA MEDIÇÃO
PERÍODO
DATA

| ITEM | DESCRIÇÃO | FONTE | UNID | QUANTIDADE | PREÇO UNITÁRIO R\$ | PREÇO TOTAL R\$ | ACUM. ANTERIOR | | | MEDIÇÃO ATUAL | | | ACUMULADO | | | VALOR FINAL | |
|------|---|---------|------|------------|--------------------|------------------|----------------|-----|-----------------------------|---------------|--------|-----------------------------|-----------|--------------|-----------------------------|---------------|-------|
| | | | | | | | QUANT. | % | QUANT. EXCEDENTE/DIVERGENTE | QUANT. | % | QUANT. EXCEDENTE/DIVERGENTE | QUANT. | % | QUANT. EXCEDENTE/DIVERGENTE | ATUAL | ACUM. |
| 2.3 | ARMADÃO DE PILAR OU VIGA DE ESTRUTURA CONVENCIONAL DE CONCRETO ARMADO UTILIZANDO AÇO CA-60 DE 5,0 MM - MONTAGEM AF_06/2022 | SINAPI | KG | 355,20 | R\$ 14,32 | R\$ 5.086,47 | | 0% | | 0,00 | 0% | 0,00 | 0% | 0,00 | R\$ 0,00 | R\$ 0,00 | |
| 2.4 | ARMADÃO DE PILAR OU VIGA DE ESTRUTURA CONVENCIONAL DE CONCRETO ARMADO UTILIZANDO AÇO CA-50 DE 8,0 MM - MONTAGEM AF_06/2022 | SINAPI | KG | 444,00 | R\$ 14,39 | R\$ 6.389,16 | | 0% | | 0,00 | 0% | 0,00 | 0% | 0,00 | R\$ 0,00 | R\$ 0,00 | |
| 2.5 | ARMADÃO DE PILAR OU VIGA DE ESTRUTURA CONVENCIONAL DE CONCRETO ARMADO UTILIZANDO AÇO CA-50 DE 10,0 MM - MONTAGEM AF_06/2022 | SINAPI | KG | 444,00 | R\$ 12,86 | R\$ 5.709,84 | | 0% | | 0,00 | 0% | 0,00 | 0% | 0,00 | R\$ 0,00 | R\$ 0,00 | |
| 2.6 | CONCRETO FCK = 20MPa, TRAÇO 1:2:7:3 (EM MASSA SECA DE CIMENTO/AREIA MÉDIA BRITA 1) - PREPARO MECÂNICO COM BETONEIRA 400 L AF_05/2021 | SINAPI | M3 | 88,80 | R\$ 514,71 | R\$ 45.708,24 | | 0% | | 0,00 | 0% | 0,00 | 0% | 0,00 | R\$ 0,00 | R\$ 0,00 | |
| 2.7 | LANÇAMENTO COM USO DE BALDES, ADEUSAMENTO E ACABAMENTO DE CONCRETO EM ESTRUTURAS AF_02/2022 | SINAPI | M3 | 88,80 | R\$ 282,28 | R\$ 25.066,47 | | 0% | | 0,00 | 0% | 0,00 | 0% | 0,00 | R\$ 0,00 | R\$ 0,00 | |
| 3 | ALVENARIA E VEDAÇÕES | | | | | R\$ 23.959,99 | | | | | | | | | R\$ 0,00 | R\$ 0,00 | |
| 3.1 | ALVENARIA DE VEDAÇÃO DE BLOCOS CERÂMICOS FURADOS NA HORIZONTAL 14X14X20 CM (ESPESURA 9 CM) E ARGAMASSA DE ASSENTAMENTO COM PREPARO EM BETONEIRA AF_12/2021 | SINAPI | M2 | 83,20 | R\$ 111,19 | R\$ 9.251,01 | | 0% | | 0,00 | 0% | 0,00 | 0% | 0,00 | R\$ 0,00 | R\$ 0,00 | |
| 3.2 | VERGA MOLDADE IN LOCO EM CONCRETO, ESPESURA DE 10" CM AF_03/2024 | SINAPI | M | 42,60 | R\$ 55,38 | R\$ 2.359,16 | | 0% | | 0,00 | 0% | 0,00 | 0% | 0,00 | R\$ 0,00 | R\$ 0,00 | |
| 3.3 | CONTRAVERGA MOLDADE IN LOCO EM CONCRETO, ESPESURA DE 10" CM AF_03/2024 | SINAPI | M | 42,60 | R\$ 43,47 | R\$ 1.851,82 | | 0% | | 0,00 | 0% | 0,00 | 0% | 0,00 | R\$ 0,00 | R\$ 0,00 | |
| 3.4 | PAREDE DE BLOCO DE GESSO HIDROFUGANTE, INCLUSIVE EMASSAMENTO (EXECUTADO) | SEINFRA | M2 | 18,60 | R\$ 87,00 | R\$ 1.618,20 | | 0% | | 0,00 | 0% | 0,00 | 0% | 0,00 | R\$ 0,00 | R\$ 0,00 | |
| 3.5 | ALVENARIA DE VEDAÇÃO COM ELEMENTO VAZADO DE CONCRETO (COBOGO) DE 7X50X60CM E ARGAMASSA DE ASSENTAMENTO COM PREPARO EM BETONEIRA AF_06/2020 | SINAPI | M2 | 38,60 | R\$ 230,02 | R\$ 8.878,77 | | 0% | | 0,00 | 0% | 0,00 | 0% | 0,00 | R\$ 0,00 | R\$ 0,00 | |
| 4 | COBERTURA | | | | | R\$ 1.100.461,49 | | | | | | | | | R\$ 18.782,61 | R\$ 83.772,45 | |
| 4.1 | FABRICAÇÃO E INSTALAÇÃO DE TESOURA INTEIRA EM MADEIRA NÃO APARELHADA, VÃO DE 6 M, PARA TELHA CERÂMICA OU DE CONCRETO, INCLUSIVE ICAMENTO AF_07/2019 | SINAPI | UN | 15,00 | R\$ 1.554,54 | R\$ 23.318,10 | | 0% | | 0,00 | 0% | 0,00 | 0% | 0,00 | R\$ 0,00 | R\$ 0,00 | |
| 4.2 | FABRICAÇÃO E INSTALAÇÃO DE TESOURA INTEIRA EM MADEIRA NÃO APARELHADA, VÃO DE 8 M, PARA TELHA CERÂMICA OU DE CONCRETO, INCLUSIVE ICAMENTO AF_07/2019 | SINAPI | UN | 17,00 | R\$ 2.341,97 | R\$ 39.813,49 | | 0% | | 0,00 | 0% | 0,00 | 0% | 0,00 | R\$ 0,00 | R\$ 0,00 | |
| 4.3 | FABRICAÇÃO E INSTALAÇÃO DE TESOURA INTEIRA EM MADEIRA NÃO APARELHADA, VÃO DE 10 M, PARA TELHA CERÂMICA OU DE CONCRETO, INCLUSIVE ICAMENTO AF_07/2019 | SINAPI | UN | 18,00 | R\$ 2.657,57 | R\$ 47.836,26 | | 0% | | 0,00 | 0% | 0,00 | 0% | 0,00 | R\$ 0,00 | R\$ 0,00 | |
| 4.4 | TRAMA DE MADEIRA COMPOSTA POR RIPAS, CAIBROS E TERÇAS PARA TELHADOS DE ATÉ 2 ÁGUAS PARA TELHA CERÂMICA CAPA-CANAL, INCLUSIVE TRANSPORTE VERTICAL AF_07/2019 | SINAPI | M2 | 1.710,00 | R\$ 86,18 | R\$ 147.367,80 | | 0% | | 0,00 | 0% | 0,00 | 0% | 0,00 | R\$ 0,00 | R\$ 0,00 | |
| 4.5 | FABRICAÇÃO E INSTALAÇÃO DE TESOURA INTEIRA EM AÇO, VÃO DE 7 M, PARA TELHA CERÂMICA OU DE CONCRETO, INCLUSIVE ICAMENTO AF_07/2019 | SINAPI | UN | 16,00 | R\$ 1.284,80 | R\$ 20.236,80 | | 0% | | 0,00 | 0% | 0,00 | 0% | 0,00 | R\$ 0,00 | R\$ 0,00 | |
| 4.6 | FABRICAÇÃO E INSTALAÇÃO DE TESOURA INTEIRA EM AÇO, VÃO DE 8 M, PARA TELHA CERÂMICA OU DE CONCRETO, INCLUSIVE ICAMENTO AF_07/2019 | SINAPI | UN | 17,00 | R\$ 1.420,76 | R\$ 24.152,52 | | 0% | | 0,00 | 0% | 0,00 | 0% | 0,00 | R\$ 0,00 | R\$ 0,00 | |
| 4.7 | FABRICAÇÃO E INSTALAÇÃO DE TESOURA INTEIRA EM AÇO, VÃO DE 9 M, PARA TELHA CERÂMICA OU DE CONCRETO, INCLUSIVE ICAMENTO AF_07/2019 | SINAPI | UN | 17,00 | R\$ 1.640,37 | R\$ 27.886,29 | | 0% | | 0,00 | 0% | 0,00 | 0% | 0,00 | R\$ 0,00 | R\$ 0,00 | |
| 4.8 | TRAMA DE AÇO COMPOSTA POR RIPAS E CAIBROS PARA TELHADOS DE ATÉ 2 ÁGUAS PARA TELHA CERÂMICA CAPA-CANAL, INCLUSIVE TRANSPORTE VERTICAL AF_07/2019 | SINAPI | M2 | 1.685,00 | R\$ 82,43 | R\$ 139.945,95 | | 0% | | 0,00 | 0% | 0,00 | 0% | 0,00 | R\$ 0,00 | R\$ 0,00 | |
| 4.9 | TELHAMENTO COM TELHA CERÂMICA CAPA-CANAL TIPO COLONIAL, COM MAIS DE 2 ÁGUAS, INCLUSIVE TRANSPORTE VERTICAL AF_07/2019 | SINAPI | M2 | 1.685,00 | R\$ 49,59 | R\$ 82.567,35 | | 0% | | 0,00 | 0% | 0,00 | 0% | 0,00 | R\$ 0,00 | R\$ 0,00 | |
| 4.10 | TELHAMENTO COM TELHA ONDULADA DE FIBROCIMENTO E = 6 MM, COM REFORÇO INTERIORES DE 10 CM DE ONÇA PARA TELHADO COM INCLINAÇÃO MAIOR QUE 10°, COM ATÉ 2 ÁGUAS, INCLUSIVE ICAMENTO AF_07/2019 | SINAPI | M2 | 1.685,00 | R\$ 72,36 | R\$ 120.479,40 | | 0% | | 0,00 | 0% | 0,00 | 0% | 0,00 | R\$ 0,00 | R\$ 0,00 | |
| 4.11 | Estrutura treliçada de cobertura, tipo arco, com ligações parafusadas, inclusive perfis metálicos, chapas metálicas, mão de obra e transporte com guindaste - fornecimento e instalação. AF_07/2020_psa | ORSE | kg | 2.220,00 | R\$ 18,16 | R\$ 40.315,20 | 370,50 | 17% | 198,58 | 9% | 570,08 | 26% | 570,08 | R\$ 3.823,95 | R\$ 10.922,73 | | |



PLANTILHA DE MEDIÇÃO
CONTRATAÇÃO DE EMPRESA ESPECIALIZADA PARA EXECUÇÃO DOS SERVIÇOS DE MANUTENÇÃO PREDIAL DOS PRÉDIOS PÚBLICOS NO MUNICÍPIO DE CHAPADINHA

CONCORRÊNCIA 14.2025
17/9/2025
1334/2025
6º (SEKTA)
01/12/2025 A 06/02/2026
09/02/2026

ESCOPO DE INTERVENÇÃO: MANUTENÇÃO PREDIAL DA UJ. JOSÉ SARNIEY
PLANTILHA DE LEVANTAMENTO DE SERVIÇOS

IDENTIFICAÇÃO DO PROCESSO
NÚMERO DO CONTRATO
PROCESSO ADMINISTRATIVO
NÚMERO DA MEDIÇÃO
PERÍODO
DATA

| ITEM | DESCRIÇÃO | FONTE | UND | QUANTIDADE | PREÇO UNITÁRIO R\$ | PREÇO TOTAL R\$ | ACUM. ANTERIOR | | | MEDIÇÃO ATUAL | | | ACUMULADO | | | VALOR FINAL | |
|-------|---|---------|-----|------------|--------------------|-----------------|----------------|------|-----------------------|---------------|-----|-----------------------|-----------|------|-----------------------|---------------|---------------|
| | | | | | | | QUANT. | % | EXCEDENTE/ DIVERGENTE | QUANT. | % | EXCEDENTE/ DIVERGENTE | QUANT. | % | EXCEDENTE/ DIVERGENTE | ATUAL | ACUM. |
| 4.12 | Telhamento com telha em alumínio, simplex, trapozoidal, não pintada e = 0,7 mm - Rev. 03 | ORSE | m2 | 1.332,00 | R\$ 119,05 | R\$ 158.574,90 | 30,00 | 2% | | 25,00 | 2% | | 55,00 | 4% | | R\$ 2.976,25 | R\$ 6.547,75 |
| 4.13 | RETELHAMENTO C/ TELHA CERÂMICA COM 50% NOVA | SEINFRA | M2 | 1.630,00 | R\$ 56,53 | R\$ 92.143,90 | 825,00 | 51% | | 157,00 | 10% | | 982,00 | 60% | | R\$ 8.875,21 | R\$ 55.512,46 |
| 4.14 | RETELHAMENTO C/ TELHA FIBROCIMENTO MAT. DE FIXAÇÃO | SEINFRA | M2 | 1.630,00 | R\$ 41,63 | R\$ 67.865,90 | | 0% | | 0,00 | 0% | | 0,00 | 0% | | R\$ 0,00 | R\$ 0,00 |
| 4.15 | CALHA EM CHAPA DE AÇO GALVANIZADO NÚMERO 24, DESENVOLVIMENTO DE 100 CM INCLUSIVE TRANSPORTE VERTICAL AF_07/2019 | SINAPI | M | 436,00 | R\$ 140,99 | R\$ 61.471,64 | 48,19 | 11% | | 0,00 | 0% | | 48,19 | 11% | | R\$ 0,00 | R\$ 6.794,31 |
| 4.16 | RUIFO EM CHAPA DE AÇO GALVANIZADO NÚMERO 24, CORTE DE 25 CM, INCLUSIVE TRANSPORTE VERTICAL AF_07/2019 | SINAPI | M | 435,00 | R\$ 45,40 | R\$ 19.749,00 | 20,00 | 5% | | 68,00 | 15% | | 88,00 | 20% | | R\$ 3.087,20 | R\$ 3.965,20 |
| 4.17 | Protetor de concreto armado com progredida largura 13 cm | ORSE | m | 437,00 | R\$ 46,97 | R\$ 20.525,99 | | 0% | | 0,00 | 0% | | 0,00 | 0% | | R\$ 0,00 | R\$ 4.949,08 |
| 5 | CHARRISCO APLICADO EM ALVENARIA (COM PRESENCIA DE VÁZIOS) E ESTRUTURAS DE CONCRETO DE FACHADA, COM COLHER DE PEDREIRO, ARGAMASSA TRACO 1:3 COM PREPARO EM BETONEIRA 400L AF_10/2022 | SINAPI | M2 | 444,00 | R\$ 7,54 | R\$ 3.347,76 | 35,00 | 8% | | 0,00 | 0% | | 35,00 | 8% | | R\$ 0,00 | R\$ 263,90 |
| 5.2 | REBOCO C/ ARGAMASSA DE CIMENTO E AREIA PENEIRADA, TRACO 1:7 | SEINFRA | M2 | 444,00 | R\$ 44,15 | R\$ 19.602,00 | 35,00 | 8% | | 0,00 | 0% | | 35,00 | 8% | | R\$ 0,00 | R\$ 1.545,25 |
| 5.3 | ELBOCO EM ARGAMASSA DE TRACO 1:2:6, PREPARO MANUAL, APLICADO MANUALMENTE EM PAREDES INTERNAS EM AMBIENTES COM ÁREA ENTRE 5M E 10M E = 17,5MM, COM TALUSAS, AF_03/2024 | SINAPI | M2 | 174,00 | R\$ 38,12 | R\$ 6.652,88 | | 0% | | 0,00 | 0% | | 0,00 | 0% | | R\$ 0,00 | R\$ 0,00 |
| 5.4 | REVESTIMENTO CERÂMICO PARA PAREDES INTERNAS COM PLACAS TIPO PAREDES AF_02/2023_FE | SINAPI | M2 | 90,00 | R\$ 80,49 | R\$ 7.244,10 | 27,00 | 30% | | 0,00 | 0% | | 27,00 | 30% | | R\$ 0,00 | R\$ 2.173,23 |
| 5.5 | Revestimento cerâmico para parede, 10 x 10 cm, Tecnogres, linha Brilhante, ref. BR10070 ou similar, aplicado com argamassa industrializada ac-li, rejuntado, exclusive regularização da base ou emboco - Rev 04 | ORSE | m2 | 90,00 | R\$ 87,04 | R\$ 8.733,60 | | 0% | | 0,00 | 0% | | 0,00 | 0% | | R\$ 0,00 | R\$ 0,00 |
| 5.6 | RODAPE CERÂMICO DE 7CM DE ALTURA COM PLACAS TIPO ESMALTADA DE DIMENSÕES 45X45CM AF_02/2023 | SINAPI | M | 132,00 | R\$ 9,84 | R\$ 1.298,88 | | 0% | | 0,00 | 0% | | 0,00 | 0% | | R\$ 0,00 | R\$ 0,00 |
| 5.7 | RODAPE CERÂMICO DE 7CM DE ALTURA COM PLACAS TIPO ESMALTADA DE DIMENSÕES 60X60CM AF_02/2023 | SINAPI | M | 132,00 | R\$ 13,81 | R\$ 1.822,92 | 70,00 | 53% | | 0,00 | 0% | | 70,00 | 53% | | R\$ 966,70 | R\$ 966,70 |
| 6 | PAVIMENTAÇÃO | | | | | R\$ 99.147,96 | | | | | | | | | | R\$ 43.510,74 | |
| 6.1 | Execução de passeio (calçada) ou piso de concreto com concreto moldado in loco, utilizado c20, acastanhamento convencional, não armado, af_06/2022 | ORSE | m3 | 26,40 | R\$ 713,20 | R\$ 18.828,48 | 2,55 | 10% | | 0,00 | 0% | | 2,55 | 10% | | R\$ 0,00 | R\$ 1.818,06 |
| 6.2 | REVESTIMENTO CERÂMICO PARA PISO COM PLACAS TIPO ESMALTADA DE DIMENSÕES 45X45 CM APLICADA EM AMBIENTES DE ÁREA ENTRE 5 M2 E 10 M2, AF_02/2023_FE | SINAPI | M2 | 492,00 | R\$ 71,66 | R\$ 35.256,72 | | 0% | | 0,00 | 0% | | 0,00 | 0% | | R\$ 0,00 | R\$ 0,00 |
| 6.3 | REVESTIMENTO CERÂMICO PARA PISO COM PLACAS TIPO ESMALTADA DE DIMENSÕES 60X60 CM APLICADA EM AMBIENTES DE ÁREA ENTRE 5 M2 E 10 M2, AF_02/2023_FE | SINAPI | M2 | 492,00 | R\$ 84,74 | R\$ 41.692,08 | 492,00 | 100% | | 0,00 | 0% | | 492,00 | 100% | | R\$ 0,00 | R\$ 41.692,08 |
| 6.4 | SOLEIRA DE GRANITO L= 15cm | SEINFRA | M | 36,00 | R\$ 93,63 | R\$ 3.370,68 | | 0% | | 0,00 | 0% | | 0,00 | 0% | | R\$ 0,00 | R\$ 0,00 |
| 7 | ESQUADRIAS | | | | | R\$ 41.359,92 | | | | | | | | | | R\$ 12.946,00 | |
| 7.1 | PORTAS | | | | | R\$ 965.714,72 | | | | | | | | | | R\$ 20.024,38 | |
| 7.1.1 | KIT DE PORTA DE MADEIRA PARA PINTURA SEMI-LOCA (LEVE OU MÉDIA), PADRÃO MÉDIO, 70X210CM, ESPESSURA DE 3,50M, ITENS INCLUIDOS: DOBRADILHAS, MONTAGEM E INSTALAÇÃO DO BATEANTE, FECHADURA COM EXECUÇÃO DO FURO - FORNECIMENTO E INSTALAÇÃO, AF_12/2019 | SINAPI | UN | 16,00 | R\$ 1.062,25 | R\$ 16.996,00 | | 0% | | 0,00 | 0% | | 0,00 | 0% | | R\$ 0,00 | R\$ 0,00 |
| 7.1.2 | KIT DE PORTA DE MADEIRA PARA PINTURA SEMI-LOCA (LEVE OU MÉDIA), PADRÃO MÉDIO, 80X210CM, ESPESSURA DE 3,50M, ITENS INCLUIDOS: DOBRADILHAS, MONTAGEM E INSTALAÇÃO DO BATEANTE, FECHADURA COM EXECUÇÃO DO FURO - FORNECIMENTO E INSTALAÇÃO, AF_12/2019 | SINAPI | UN | 16,00 | R\$ 1.115,91 | R\$ 17.854,56 | | 0% | | 0,00 | 0% | | 0,00 | 0% | | R\$ 0,00 | R\$ 0,00 |
| 7.1.3 | KIT DE PORTA DE MADEIRA PARA PINTURA SEMI-LOCA (LEVE OU MÉDIA), PADRÃO MÉDIO, 80X210CM, ESPESSURA DE 3,50M, ITENS INCLUIDOS: DOBRADILHAS, MONTAGEM E INSTALAÇÃO DO BATEANTE, FECHADURA COM EXECUÇÃO DO FURO - FORNECIMENTO E INSTALAÇÃO, AF_12/2019 | SINAPI | UN | 19,00 | R\$ 1.223,27 | R\$ 23.242,13 | | 0% | | 0,00 | 0% | | 0,00 | 0% | | R\$ 0,00 | R\$ 0,00 |



PLANTILHA DE MEDIÇÃO
CONTRATO Nº 1334/2025
6ª (SEXTA)
01/12/2025 A 06/02/2026
09/02/2026

IDENTIFICAÇÃO DO PROCESSO
NÚMERO DO CONTRATO
PROCESSO ADMINISTRATIVO
NÚMERO DA MEDIÇÃO
PERÍODO
DATA

CONCORRÊNCIA 14.2025
179/2025
1334/2025
6ª (SEXTA)
01/12/2025 A 06/02/2026
09/02/2026

CONTRATO Nº 1334/2025
6ª (SEXTA)
01/12/2025 A 06/02/2026
09/02/2026

| ITEM | DESCRIÇÃO | FONTE | UND | QUANTIDADE | PREÇO UNITÁRIO R\$ | PREÇO TOTAL R\$ | ACUM. ANTERIOR | | | MEDIÇÃO ATUAL | | | ACUMULADO | | | VALOR FINAL | |
|--------|---|---------|-----|------------|--------------------|-----------------|----------------|-----|-----------------------|---------------|--------|-----------------------|-----------|---------------|-----------------------|--------------|-------|
| | | | | | | | QUANT. | % | EXCEDENTE/ DIVERGENTE | QUANT. | % | EXCEDENTE/ DIVERGENTE | QUANT. | % | EXCEDENTE/ DIVERGENTE | QUANT. ATUAL | ACUM. |
| 7.1.4 | KIT DE PORTA DE MADEIRA TIPO MEXICANA, MACIÇA (PESADA OU SUPERPESADA), PADRÃO MÉDIO, 80X210CM, ESPESURA DE 3,5CM, ITENS INCLUSIVE: DOBRADIÇAS, MONTAGEM E INSTALAÇÃO DE BATENTE, FECHADURA COM EXECUÇÃO DO PURO - FORNECIMENTO E INSTALAÇÃO. AF_12/2019 | SINAPI | UN | 40,00 | R\$ 1.934,51 | R\$ 77.380,40 | 2,00 | 5% | 0,00 | 0% | 2,00 | 5% | 0,00 | R\$ 3.869,02 | | | |
| 7.1.5 | Porta em madeira de lei, almeidada, 0,70 x 2,10 m, inclusive batentes e ferragens | ORSE | un | 24,00 | R\$ 1.443,03 | R\$ 34.632,72 | 2,00 | 8% | 0,00 | 0% | 2,00 | 8% | 0,00 | R\$ 2.886,06 | | | |
| 7.1.6 | Porta em madeira de lei, almeidada, 0,60 x 2,10 m, inclusive batentes e ferragens | ORSE | un | 38,00 | R\$ 1.569,25 | R\$ 59.565,50 | 8,00 | 21% | 0,00 | 0% | 8,00 | 21% | 0,00 | R\$ 12.546,00 | | | |
| 7.1.7 | Porta em madeira de lei, almeidada, 0,90 x 2,10 m, inclusive batentes e ferragens | ORSE | un | 38,00 | R\$ 1.921,53 | R\$ 68.218,14 | 0,00 | 0% | 0,00 | 0% | 0,00 | 0% | 0,00 | R\$ 0,00 | | | |
| 7.1.8 | NATURAL SEM GUARNICAO/AIZAR/VISTA | SINAPI | M2 | 11,00 | R\$ 420,00 | R\$ 4.620,00 | 0,00 | 0% | 0,00 | 0% | 0,00 | 0% | 0,00 | R\$ 0,00 | | | |
| 7.1.9 | PORTÃO DE METALON E BARRA CHATA DE FERRO CFECHADURA E DOBRADIÇA INCLUI. PINTURA ESMALTE SINTETICO | SEINFRA | M2 | 36,00 | R\$ 484,50 | R\$ 17.442,00 | 0,00 | 0% | 0,00 | 0% | 0,00 | 0% | 0,00 | R\$ 0,00 | | | |
| 7.1.10 | PORTA DE ABRIR COM MOVA HIDRÁULICA EM VIDRO TEMPERADO, 3 FOLHAS DE 80X210CM, ESPESURA 10MM, INCLUSIVE ACESSÓRIOS. AF_01/2021 | SINAPI | UN | 4,00 | R\$ 3.790,30 | R\$ 15.041,20 | 0,00 | 0% | 0,00 | 0% | 0,00 | 0% | 0,00 | R\$ 0,00 | | | |
| 7.1.11 | FECHADURA COMPLETA PARA PORTA EXTERNA | SEINFRA | UN | 42,00 | R\$ 144,06 | R\$ 6.075,72 | 5,00 | 12% | 0,00 | 0% | 5,00 | 12% | 0,00 | R\$ 723,30 | | | |
| 7.1.12 | Alça de 64,5cm para porta fixado com pregos, perfil médio - fornecimento e instalação. af_12/2019 | ORSE | m | 635,00 | R\$ 11,21 | R\$ 7.118,35 | 0,00 | 0% | 0,00 | 0% | 0,00 | 0% | 0,00 | R\$ 0,00 | | | |
| 7.1.13 | Batente / portal / aduela / marco em madeira maciça com rebalço, e = 3" cm. l = 16" cm, para portas de aço de 60 cm a 120" cm, cedinho / angulim comercial / laui / curupá / peroba / cumaru ou equivalente de região (não inclui alça | ORSE | kg | 60,00 | R\$ 275,00 | R\$ 16.500,00 | 0,00 | 0% | 0,00 | 0% | 0,00 | 0% | 0,00 | R\$ 0,00 | | | |
| 7.2 | JANELAS | | | | | R\$ 138.645,10 | | | | | | | | R\$ 1.193,78 | | | |
| 7.2.1 | JANELA DE ALUMÍNIO DE CORRER COM 2 FOLHAS PARA VIDROS, COM VIDROS, BATENTE, ACABAMENTO COM ACETATO OU BRILHANTE E FERRAGENS, INCLUSIVE ALIZAR E CONTRAMARCO, FIXAÇÃO COM PARAFUSO, FORNECIMENTO E INSTALAÇÃO. AF_11/2024 | SINAPI | M2 | 70,00 | R\$ 377,20 | R\$ 26.404,00 | 0,00 | 0% | 0,00 | 0% | 0,00 | 0% | 0,00 | R\$ 0,00 | | | |
| 7.2.2 | JANELA FIXA DE ALUMÍNIO PARA VIDRO, COM VIDRO, BATENTE E FERRAGENS, EXCLUSIVE ACABAMENTO, ALIZAR E CONTRAMARCO, FIXAÇÃO COM PARAFUSO - FORNECIMENTO E INSTALAÇÃO. AF_11/2024 | SINAPI | M2 | 70,00 | R\$ 819,28 | R\$ 57.349,60 | 0,00 | 0% | 0,00 | 0% | 0,00 | 0% | 0,00 | R\$ 0,00 | | | |
| 7.2.3 | PEITORIL DE GRANITO Lx=15 cm | SEINFRA | M | 56,00 | R\$ 93,63 | R\$ 5.430,54 | 12,75 | 22% | 0,00 | 0% | 12,75 | 22% | 0,00 | R\$ 1.193,78 | | | |
| 7.2.4 | Janela em madeira de lei, tipo mexicana, de abrir, com batentes e 2 jogos de alça, eclusiva ferragens | ORSE | m2 | 48,00 | R\$ 988,77 | R\$ 47.460,96 | 0,00 | 0% | 0,00 | 0% | 0,00 | 0% | 0,00 | R\$ 0,00 | | | |
| 7.3 | GRADE DE PROTEÇÃO | | | | | R\$ 9.000,00 | | | | | | | | R\$ 0,00 | | | |
| 7.3.1 | Grade em metalon | ORSE | m2 | 36,00 | R\$ 250,00 | R\$ 9.000,00 | 0,00 | 0% | 0,00 | 0% | 0,00 | 0% | 0,00 | R\$ 0,00 | | | |
| 8 | FORRO | | | | | R\$ 248.404,40 | | | | | | | | R\$ 12.300,46 | | | |
| 8.1 | FORRO EM RÉGUAS DE PVC, LISO, PARA AMBIENTES COMERCIAIS, INCLUSIVE ESTRUTURA BIDIRECIONAL DE FIXAÇÃO. AF_09/2023, PS | SINAPI | M2 | 1.400,00 | R\$ 81,46 | R\$ 114.044,00 | 151,00 | 11% | 0,00 | 0% | 151,00 | 11% | 0,00 | R\$ 12.300,46 | | | |
| 8.2 | Forno de gesso acartonado, acabamento em filme PVC, placa 625 x 625mm e perfil T, padrão lino, marca MOD-LINE ou similar, instalado | ORSE | m² | 920,00 | R\$ 90,00 | R\$ 82.800,00 | 0,00 | 0% | 0,00 | 0% | 0,00 | 0% | 0,00 | R\$ 0,00 | | | |
| 8.3 | FORRO EM PLACAS DE GESSO, PARA AMBIENTES RESIDENCIAIS, AF_09/2023, PS | SINAPI | M2 | 920,00 | R\$ 53,67 | R\$ 49.560,40 | 0,00 | 0% | 0,00 | 0% | 0,00 | 0% | 0,00 | R\$ 0,00 | | | |
| 9 | INSTALAÇÕES ELÉTRICAS | | | | | R\$ 62.797,98 | | | | | | | | R\$ 0,00 | | | |
| 9.1 | QUADROS E DISJUNTORES | | | | | R\$ 6.195,84 | | | | | | | | R\$ 0,00 | | | |
| 9.1.1 | QUADRO DE DISTRIBUIÇÃO, SEM BARRAMENTO, EM PVC, DE EMBUTIR, PARA 12 DISJUNTORES NEMA OU 16 DISJUNTORES DIN | SINAPI | UN | 3,00 | R\$ 360,00 | R\$ 1.080,00 | 0,00 | 0% | 0,00 | 0% | 0,00 | 0% | 0,00 | R\$ 0,00 | | | |
| 9.1.2 | QUADRO DE DISTRIBUIÇÃO, SEM BARRAMENTO, EM PVC, DE EMBUTIR, PARA 18 DISJUNTORES NEMA OU 24 DISJUNTORES DIN | SINAPI | UN | 3,00 | R\$ 185,00 | R\$ 555,00 | 0,00 | 0% | 0,00 | 0% | 0,00 | 0% | 0,00 | R\$ 0,00 | | | |
| 9.1.3 | QUADRO DE DISTRIBUIÇÃO, SEM BARRAMENTO, EM PVC, DE EMBUTIR, PARA 27 DISJUNTORES NEMA OU 36 DISJUNTORES DIN | SINAPI | UN | 3,00 | R\$ 320,00 | R\$ 960,00 | 0,00 | 0% | 0,00 | 0% | 0,00 | 0% | 0,00 | R\$ 0,00 | | | |
| 9.1.4 | QUADRO DE DISTRIBUIÇÃO, COM BARRAMENTO, TRIFÁSICO, DE EMBUTIR, EM CHAPA DE AÇO GALVANIZADO, PARA 12 DISJUNTORES DIN, 100 A | SINAPI | UN | 3,00 | R\$ 310,00 | R\$ 930,00 | 0,00 | 0% | 0,00 | 0% | 0,00 | 0% | 0,00 | R\$ 0,00 | | | |
| 9.1.5 | QUADRO DE DISTRIBUIÇÃO, COM BARRAMENTO, TRIFÁSICO, DE EMBUTIR, EM CHAPA DE AÇO GALVANIZADO, PARA 18 DISJUNTORES DIN, 100 A | SINAPI | UN | 3,00 | R\$ 420,00 | R\$ 1.260,00 | 0,00 | 0% | 0,00 | 0% | 0,00 | 0% | 0,00 | R\$ 0,00 | | | |
| 9.1.6 | DISJUNTOR MONOPOLAR, TIPO DIN, CORRENTE NOMINAL DE 20A - FORNECIMENTO E INSTALAÇÃO. AF_10/2020 | SINAPI | UN | 84,00 | R\$ 12,63 | R\$ 1.060,92 | 0,00 | 0% | 0,00 | 0% | 0,00 | 0% | 0,00 | R\$ 0,00 | | | |



PLANILHA DE MEDIÇÃO

IDENTIFICAÇÃO DO PROCESSO: CONCORRÊNCIA 14.2.2025
 NÚMERO DO CONTRATO: 179/2025
 PROCESSO ADMINISTRATIVO: 1334/2025
 NÚMERO DA MEDIÇÃO: 6º (SEXTA)
 PERÍODO: 01/12/2025 A 06/02/2026
 DATA: 09/02/2026

CONTRATAÇÃO DE EMPRESA ESPECIALIZADA PARA EXECUÇÃO DOS SERVIÇOS DE MANUTENÇÃO PREDIAL DOS PRÉDIOS PÚBLICOS NO MUNICÍPIO DE CHAPADINHAMA
 ESCOPO DE INTERVENÇÃO: MANUTENÇÃO PREDIAL DA UJ. JOSÉ SARNIEY

| ITEM | DESCRIÇÃO | FONTE | UNID | QUANTIDADE | PREÇO UNITÁRIO R\$ | PREÇO TOTAL R\$ | ACUM. ANTERIOR | | | MEDIÇÃO ATUAL | | | ACUMULADO | | | VALOR FINAL | |
|--------|--|---------|------|------------|--------------------|-----------------|----------------|-----|-----------------------------|---------------|-------|----------------------|-----------|----------------|----------------------|-------------|--------------|
| | | | | | | | QUANT. | % | QUANT. EXCEDENTE/DIVERGENTE | QUANT. | % | EXCEDENTE/DIVERGENTE | QUANT. | % | EXCEDENTE/DIVERGENTE | ATUAL | ACUM. |
| 8.1.7 | DISJUNTOR MONOPOLAR TIPO DIN, CORRENTE NOMINAL DE 25A - FORNECIMENTO E INSTALAÇÃO, AF_10/2020 | SINAPI | UN | 84,00 | R\$ 12,63 | R\$ 1.060,92 | 0,00 | 0% | 0,00 | 0% | 0,00 | 0% | 0,00 | R\$ 0,00 | R\$ 1.060,92 | R\$ 0,00 | R\$ 0,00 |
| 9.2 | PONTOS DE TOMADA E ILUMINAÇÃO | | | | | R\$ 60.098,80 | | | | | | | | R\$ 60.098,80 | R\$ 4.427,72 | | R\$ 4.427,72 |
| 9.2.1 | Ponto de tomada 2pt, ABNT, 10 A, de uso geral, com eletroduto de pvc flexível santonado embudo 3/4", inclusive aterramento. | ORSE | pt | 18,00 | R\$ 257,75 | R\$ 4.639,50 | 0,00 | 0% | 0,00 | 0% | 0,00 | 0% | 0,00 | R\$ 0,00 | R\$ 0,00 | R\$ 0,00 | R\$ 0,00 |
| 9.2.2 | Ponto de interruptor 01 seção paralela, embudo, com eletroduto de pvc flexível santonado Ø 3/4" | ORSE | pt | 36,00 | R\$ 200,16 | R\$ 7.205,76 | 0,00 | 0% | 0,00 | 0% | 0,00 | 0% | 0,00 | R\$ 0,00 | R\$ 0,00 | R\$ 0,00 | R\$ 0,00 |
| 9.2.3 | Ponto de interruptor 02 seção embudo, com eletroduto de pvc rígido roscaável Ø 3/4" | ORSE | pt | 18,00 | R\$ 238,75 | R\$ 4.297,50 | 0,00 | 0% | 0,00 | 0% | 0,00 | 0% | 0,00 | R\$ 0,00 | R\$ 0,00 | R\$ 0,00 | R\$ 0,00 |
| 9.2.4 | Revisão de ponto de tomada de força tipo 1 | ORSE | pt | 36,00 | R\$ 54,74 | R\$ 1.970,64 | 15,00 | 42% | 0,00 | 0% | 15,00 | 42% | 0,00 | R\$ 0,00 | R\$ 821,10 | R\$ 0,00 | R\$ 821,10 |
| 9.2.5 | Revisão de ponto de tomada de força tipo 2 | ORSE | pt | 36,00 | R\$ 157,24 | R\$ 5.660,64 | 15,00 | 42% | 0,00 | 0% | 15,00 | 42% | 0,00 | R\$ 0,00 | R\$ 2.388,60 | R\$ 0,00 | R\$ 2.388,60 |
| 9.2.6 | Revisão de ponto de interruptor com reposição do interruptor e fiação | ORSE | pt | 36,00 | R\$ 97,12 | R\$ 3.496,32 | 0,00 | 0% | 0,00 | 0% | 0,00 | 0% | 0,00 | R\$ 0,00 | R\$ 0,00 | R\$ 0,00 | R\$ 0,00 |
| 9.2.7 | Revisão de ponto de luz tipo 2, em teto ou parede | ORSE | pt | 36,00 | R\$ 80,98 | R\$ 2.915,28 | 0,00 | 0% | 0,00 | 0% | 0,00 | 0% | 0,00 | R\$ 0,00 | R\$ 0,00 | R\$ 0,00 | R\$ 0,00 |
| 9.2.8 | Refletor Slim, LED 100W de potência, branco Frio, 6500K, Autovolt, marca G-light ou similar | ORSE | un | 22,00 | R\$ 81,72 | R\$ 1.797,84 | 0,00 | 0% | 0,00 | 0% | 0,00 | 0% | 0,00 | R\$ 0,00 | R\$ 0,00 | R\$ 0,00 | R\$ 0,00 |
| 9.2.9 | Refletor simples LED 150W de potência, branco Frio, 6500K; Blivolt, marca Nitralux ou similar | ORSE | un | 22,00 | R\$ 259,00 | R\$ 5.698,00 | 0,00 | 0% | 0,00 | 0% | 0,00 | 0% | 0,00 | R\$ 0,00 | R\$ 0,00 | R\$ 0,00 | R\$ 0,00 |
| 9.2.10 | LÂMPADA TIPO FLAQUE EM PLÁSTICO, DE SOBREPOR, COM 1 LÂMPADA FLUORESCENTE DE 20 V, SEM REATOR - FORNECIMENTO E INSTALAÇÃO, AF_02/2020 | SINAPI | UN | 222,00 | R\$ 53,59 | R\$ 11.896,98 | 20,00 | 9% | 0,00 | 0% | 20,00 | 9% | 0,00 | R\$ 0,00 | R\$ 1.071,80 | R\$ 0,00 | R\$ 1.071,80 |
| 9.2.11 | LÂMPADA COMPACTA DE LED 20 V, BASE E27 - FORNECIMENTO E INSTALAÇÃO, AF_02/2020 | SINAPI | UN | 222,00 | R\$ 29,37 | R\$ 6.520,14 | 6,00 | 3% | 0,00 | 0% | 6,00 | 3% | 0,00 | R\$ 0,00 | R\$ 176,22 | R\$ 0,00 | R\$ 176,22 |
| 9.3 | CABOS E FIOS (CONDUTORES) | | | | | R\$ 13.928,16 | | | | | | | | R\$ 13.928,16 | R\$ 0,00 | | R\$ 0,00 |
| 9.3.1 | CABO DE COBRE FLEXÍVEL ISOLADO, 1,5 MMF, ANTI-CHAMA 450/750 V, PARA CIRCUITOS TERMINAIS - FORNECIMENTO E INSTALAÇÃO, AF_03/2023 | SINAPI | M | 639,88 | R\$ 3,06 | R\$ 2.570,37 | 0,00 | 0% | 0,00 | 0% | 0,00 | 0% | 0,00 | R\$ 0,00 | R\$ 0,00 | R\$ 0,00 | R\$ 0,00 |
| 9.3.2 | CABO DE COBRE FLEXÍVEL ISOLADO, 2,5 MMF, ANTI-CHAMA 450/750 V, PARA CIRCUITOS TERMINAIS - FORNECIMENTO E INSTALAÇÃO, AF_03/2023 | SINAPI | M | 840,00 | R\$ 4,36 | R\$ 3.662,40 | 0,00 | 0% | 0,00 | 0% | 0,00 | 0% | 0,00 | R\$ 0,00 | R\$ 0,00 | R\$ 0,00 | R\$ 0,00 |
| 9.3.3 | CABO DE COBRE FLEXÍVEL ISOLADO, 4 MMF, ANTI-CHAMA 450/750 V, PARA CIRCUITOS TERMINAIS - FORNECIMENTO E INSTALAÇÃO, AF_03/2023 | SINAPI | M | 640,00 | R\$ 6,80 | R\$ 5.768,00 | 0,00 | 0% | 0,00 | 0% | 0,00 | 0% | 0,00 | R\$ 0,00 | R\$ 0,00 | R\$ 0,00 | R\$ 0,00 |
| 9.3.4 | CABO DE COBRE FLEXÍVEL ISOLADO, 6 MMF, ANTI-CHAMA 450/750 V, PARA CIRCUITOS TERMINAIS - FORNECIMENTO E INSTALAÇÃO, AF_03/2023 | SINAPI | M | 91,88 | R\$ 9,91 | R\$ 911,52 | 0,00 | 0% | 0,00 | 0% | 0,00 | 0% | 0,00 | R\$ 0,00 | R\$ 0,00 | R\$ 0,00 | R\$ 0,00 |
| 9.3.5 | CABO DE COBRE FLEXÍVEL ISOLADO, 10 MMF, ANTI-CHAMA 0,9/1,0 KV, PARA DISTRIBUIÇÃO - FORNECIMENTO E INSTALAÇÃO, AF_10/2020 | SINAPI | M | 91,88 | R\$ 10,74 | R\$ 987,87 | 0,00 | 0% | 0,00 | 0% | 0,00 | 0% | 0,00 | R\$ 0,00 | R\$ 0,00 | R\$ 0,00 | R\$ 0,00 |
| 9.4 | ELETRODUTOS, ACESSÓRIOS E OUTROS | | | | | R\$ 15.184,32 | | | | | | | | R\$ 15.184,32 | R\$ 0,00 | | R\$ 0,00 |
| 9.4.1 | ELETRODUTO FLEXÍVEL CORRUGADO REFORÇADO, PVC, DN 25 MM (3/4"), PARA CIRCUITOS TERMINAIS, INSTALADO EM PAREDE - FORNECIMENTO E INSTALAÇÃO, AF_03/2023 | SINAPI | M | 408,00 | R\$ 10,92 | R\$ 4.455,36 | 0,00 | 0% | 0,00 | 0% | 0,00 | 0% | 0,00 | R\$ 0,00 | R\$ 0,00 | R\$ 0,00 | R\$ 0,00 |
| 9.4.2 | ELETRODUTO FLEXÍVEL CORRUGADO REFORÇADO, PVC, DN 32 MM (1"), PARA CIRCUITOS TERMINAIS, INSTALADO EM PAREDE - FORNECIMENTO E INSTALAÇÃO, AF_03/2023 | SINAPI | M | 408,00 | R\$ 15,56 | R\$ 6.348,48 | 0,00 | 0% | 0,00 | 0% | 0,00 | 0% | 0,00 | R\$ 0,00 | R\$ 0,00 | R\$ 0,00 | R\$ 0,00 |
| 9.4.3 | Eletroduto de pvc rígido roscaável, diâmetro = 40mm (1.1/4") | ORSE | m | 234,00 | R\$ 18,72 | R\$ 4.380,48 | 0,00 | 0% | 0,00 | 0% | 0,00 | 0% | 0,00 | R\$ 0,00 | R\$ 0,00 | R\$ 0,00 | R\$ 0,00 |
| 9.5 | SISTEMA DE ATERRAMENTO | | | | | R\$ 4.400,04 | | | | | | | | R\$ 4.400,04 | R\$ 0,00 | | R\$ 0,00 |
| 9.5.1 | ATERRAMENTO COMPLETO C/HASTE COPPERWELD 3M X 2,40M | SEINFRA | UN | 4,00 | R\$ 324,01 | R\$ 1.296,04 | 0,00 | 0% | 0,00 | 0% | 0,00 | 0% | 0,00 | R\$ 0,00 | R\$ 0,00 | R\$ 0,00 | R\$ 0,00 |
| 9.5.2 | Conector em latão tipo minigrip para cabos 16 - 50 mm² (SFDA) | ORSE | un | 4,00 | R\$ 25,00 | R\$ 104,00 | 0,00 | 0% | 0,00 | 0% | 0,00 | 0% | 0,00 | R\$ 0,00 | R\$ 0,00 | R\$ 0,00 | R\$ 0,00 |
| 10 | INSTALAÇÕES HIDROSANITÁRIAS | | | | | R\$ 188.095,00 | | | | | | | | R\$ 188.095,00 | R\$ 0,00 | | R\$ 0,00 |
| 10.1 | INSTALAÇÕES HIDROSANITÁRIAS | | | | | R\$ 17.518,28 | | | | | | | | R\$ 17.518,28 | R\$ 0,00 | | R\$ 0,00 |
| 10.1.1 | PONTO HIDRAULICO, MATERIAL E EXECUÇÃO | SEINFRA | PT | 16,00 | R\$ 245,64 | R\$ 3.930,24 | 0,00 | 0% | 0,00 | 0% | 0,00 | 0% | 0,00 | R\$ 0,00 | R\$ 0,00 | R\$ 0,00 | R\$ 0,00 |
| 10.1.2 | REGISTRO DE ESFERA, PVC, SOLDÁVEL COM VOLANTE, DN 25 MM - FORNECIMENTO E INSTALAÇÃO, AF_06/2021 | SINAPI | UN | 16,00 | R\$ 35,56 | R\$ 640,44 | 0,00 | 0% | 0,00 | 0% | 0,00 | 0% | 0,00 | R\$ 0,00 | R\$ 0,00 | R\$ 0,00 | R\$ 0,00 |
| 10.1.3 | ADAPTADOR COM FLANGE E ANEL DE VEDAÇÃO, PVC, SOLDÁVEL DN 25 MM X 3/4", INSTALADO EM RESERVAÇÃO PREDIAL DE ÁGUA - FORNECIMENTO E INSTALAÇÃO, AF_04/2024 | SINAPI | UN | 18,00 | R\$ 18,67 | R\$ 336,06 | 0,00 | 0% | 0,00 | 0% | 0,00 | 0% | 0,00 | R\$ 0,00 | R\$ 0,00 | R\$ 0,00 | R\$ 0,00 |
| 10.1.4 | ADAPTADOR COM FLANGE E ANEL DE VEDAÇÃO, PVC, SOLDÁVEL DN 50 MM X 1 1/2", INSTALADO EM RESERVAÇÃO PREDIAL DE ÁGUA - FORNECIMENTO E INSTALAÇÃO, AF_04/2024 | SINAPI | UN | 18,00 | R\$ 33,91 | R\$ 610,38 | 0,00 | 0% | 0,00 | 0% | 0,00 | 0% | 0,00 | R\$ 0,00 | R\$ 0,00 | R\$ 0,00 | R\$ 0,00 |



PLANTILHA DE MEDIÇÃO

IDENTIFICAÇÃO DO PROCESSO: CONCORRÊNCIA 14.2025
NÚMERO DO CONTRATO: 179/2025
PROCESSO ADMINISTRATIVO: 1334/2025
NÚMERO DA MEDIÇÃO: 6º (SEXTA)
PERÍODO: 01/12/2025 A 06/02/2026
DATA: 09/02/2026

CONTRATAÇÃO DE EMPRESA ESPECIALIZADA PARA EXECUÇÃO DOS SERVIÇOS DE MANUTENÇÃO PREDIAL DOS PRÉDIOS PÚBLICOS NO MUNICÍPIO DE CHAPADIMINHA

ESCOPO DE INTERVENÇÃO: MANUTENÇÃO PREDIAL DA UJ. JOSÉ SARNHEY

PLANTILHA DE LEVANTAMENTO DE SERVIÇOS

| ITEM | DESCRIÇÃO | FONTE | UNID | QUANTIDADE | PREÇO UNITÁRIO R\$ | PREÇO TOTAL R\$ | ACUM. ANTERIOR | | | MEDIÇÃO ATUAL | | | ACUMULADO | | | VALOR FINAL | |
|---------|---|---------|------|------------|--------------------|-----------------|----------------|------|-----------------------------|---------------|-------|----------------------|-----------|--------------|----------------------|-------------|-------|
| | | | | | | | QUANT | % | QUANT. EXCEDENTE/DIVERGENTE | QUANT. | % | EXCEDENTE/DIVERGENTE | QUANT. | % | EXCEDENTE/DIVERGENTE | ATUAL | ACUM. |
| 10.1.5 | TORNEIRA DE BOIA PARA CAIXA D'ÁGUA, ROSCÁVEL, 3/4" - FORNECIMENTO E INSTALAÇÃO, AF_08/2021 | SINAPI | UN | 18,00 | R\$ 35,74 | R\$ 643,32 | | 0% | 0,00 | 0% | 0,00 | 0% | 0,00 | R\$ 0,00 | R\$ 0,00 | | |
| 10.1.6 | CAIXA D'ÁGUA / RESERVATÓRIO EM POLIETILENO, 2000 LITROS, COM TAMPA | SINAPI | UN | 8,00 | R\$ 1.220,00 | R\$ 9.760,00 | | 0% | 0,00 | 0% | 0,00 | 0% | 0,00 | R\$ 0,00 | R\$ 0,00 | | |
| 10.1.7 | CAIXA D'ÁGUA / RESERVATÓRIO EM POLIETILENO, 1000 LITROS, COM TAMPA | SINAPI | UN | 8,00 | R\$ 465,00 | R\$ 3.720,00 | | 0% | 0,00 | 0% | 0,00 | 0% | 0,00 | R\$ 0,00 | R\$ 0,00 | | |
| 10.1.8 | TUBO PVC, SOLDÁVEL, DE 25MM, INSTALADO EM PRUMADA DE ÁGUA - FORNECIMENTO E INSTALAÇÃO, AF_06/2022 | SINAPI | M | 90,00 | R\$ 5,20 | R\$ 468,00 | | 0% | 0,00 | 0% | 0,00 | 0% | 0,00 | R\$ 0,00 | R\$ 0,00 | | |
| 10.1.9 | REGISTRO DE GAVETA C/CAPOLA CROMADA D= 25mm (1") | SEINFRA | UN | 8,00 | R\$ 128,48 | R\$ 1.027,92 | | 0% | 0,00 | 0% | 0,00 | 0% | 0,00 | R\$ 0,00 | R\$ 0,00 | | |
| 10.1.10 | Revisão de ponto de água tipo 2 | ORSE | un | 20,00 | R\$ 177,85 | R\$ 3.557,00 | | 100% | 20,00 | 100% | 20,00 | 100% | 20,00 | R\$ 1.559,20 | R\$ 1.559,20 | | |
| 10.1.11 | Revisão de ponto de água tipo 3 | ORSE | un | 20,00 | R\$ 157,80 | R\$ 3.156,00 | | 85% | 17,00 | 85% | 17,00 | 85% | 17,00 | R\$ 2.862,00 | R\$ 2.862,00 | | |
| 10.1.12 | CISTERNA EM ALVENARIA COM PINTURA IMPERMEABILIZANTE CAPACIDADE 1.500 LITROS. | SINAPI | UN | 4,00 | R\$ 2.916,18 | R\$ 11.664,72 | | 0% | 0,00 | 0% | 0,00 | 0% | 0,00 | R\$ 0,00 | R\$ 0,00 | | |
| 10.2 | INSTALAÇÕES SANITÁRIAS | | | | | R\$ 96.962,76 | | | | | | | | R\$ 1.318,90 | R\$ 1.318,90 | | |
| 10.2.1 | PONTO SANITÁRIO MATERIAL E EXECUÇÃO | SEINFRA | PT | 33,00 | R\$ 232,35 | R\$ 7.667,55 | | 0% | 0,00 | 0% | 0,00 | 0% | 0,00 | R\$ 0,00 | R\$ 0,00 | | |
| 10.2.2 | CAIXA SIFONADA, PVC, DN 100 X 100 X 50 MM, JUNTA ELÁSTICA, FORNECIDA E INSTALADA EM RAMAL DE DESCARGA OU EM RAMAL DE ESGOTO SANITÁRIO, AF_08/2022 | SINAPI | UN | 23,00 | R\$ 47,53 | R\$ 1.093,19 | | 0% | 0,00 | 0% | 0,00 | 0% | 0,00 | R\$ 0,00 | R\$ 0,00 | | |
| 10.2.3 | TUBO PVC, SÉRIE NORMAL, ESGOTO PREDIAL, DN 100 MM, FORNECIDO E INSTALADO EM RAMAL DE DESCARGA OU RAMAL DE ESGOTO SANITÁRIO, AF_08/2022 | SINAPI | M | 38,00 | R\$ 35,10 | R\$ 1.333,80 | | 0% | 0,00 | 0% | 0,00 | 0% | 0,00 | R\$ 0,00 | R\$ 0,00 | | |
| 10.2.4 | TUBO PVC, SÉRIE NORMAL, ESGOTO PREDIAL, DN 50 MM, FORNECIDO E INSTALADO EM RAMAL DE DESCARGA OU RAMAL DE ESGOTO SANITÁRIO, AF_08/2022 | SINAPI | M | 38,00 | R\$ 24,87 | R\$ 945,06 | | 0% | 0,00 | 0% | 0,00 | 0% | 0,00 | R\$ 0,00 | R\$ 0,00 | | |
| 10.2.5 | TUBO PVC, SÉRIE NORMAL, ESGOTO PREDIAL, DN 75 MM, FORNECIDO E INSTALADO EM RAMAL DE DESCARGA OU RAMAL DE ESGOTO SANITÁRIO, AF_08/2022 | SINAPI | M | 38,00 | R\$ 31,18 | R\$ 1.184,84 | | 0% | 0,00 | 0% | 0,00 | 0% | 0,00 | R\$ 0,00 | R\$ 0,00 | | |
| 10.2.6 | "Caixa de passagem gpl-080 (40x40x60cm) | ORSE | un | 18,00 | R\$ 318,70 | R\$ 5.736,60 | | 0% | 0,00 | 0% | 0,00 | 0% | 0,00 | R\$ 0,00 | R\$ 0,00 | | |
| 10.2.7 | CAIXA DE GORDURA EM PVC, DIÂMETRO MÍNIMO 300 MM, DIÂMETRO DE SAÍDA 100 MM, CAPACIDADE APROXIMADA 18 LITROS, COM TAMPA E CESTO | SINAPI | UN | 8,00 | R\$ 376,00 | R\$ 3.008,00 | | 0% | 0,00 | 0% | 0,00 | 0% | 0,00 | R\$ 0,00 | R\$ 0,00 | | |
| 10.2.8 | TANQUE SÉPTICO RETANGULAR, EM ALVENARIA COM BLOCOS DE CONCRETO, DIMENSÕES INTERNAS: 1,2 X 2,4 X H=1,8 M, VOLUME ÚTIL: 3456 L (PARA 13 CONTRIBUINTES), AF_12/2020 | SINAPI | UN | 1,00 | R\$ 4.940,52 | R\$ 4.940,52 | | 0% | 0,00 | 0% | 0,00 | 0% | 0,00 | R\$ 0,00 | R\$ 0,00 | | |
| 10.2.9 | TANQUE SÉPTICO RETANGULAR, EM ALVENARIA COM BLOCOS DE CONCRETO, DIMENSÕES INTERNAS: 1,4 X 3,2 X H=1,8 M, VOLUME ÚTIL: 6272 L (PARA 32 CONTRIBUINTES), AF_12/2020 | SINAPI | UN | 1,00 | R\$ 6.917,31 | R\$ 6.917,31 | | 0% | 0,00 | 0% | 0,00 | 0% | 0,00 | R\$ 0,00 | R\$ 0,00 | | |
| 10.2.10 | TANQUE SÉPTICO RETANGULAR, EM ALVENARIA COM BLOCOS DE CONCRETO, DIMENSÕES INTERNAS: 1,8 X 4,4 X H=1,8 M, VOLUME ÚTIL: 8856 L (PARA 68 CONTRIBUINTES), AF_12/2020 | SINAPI | UN | 1,00 | R\$ 8.379,15 | R\$ 8.379,15 | | 0% | 0,00 | 0% | 0,00 | 0% | 0,00 | R\$ 0,00 | R\$ 0,00 | | |
| 10.2.11 | SUMIDOURO CIRCULAR, EM CONCRETO PRÉ-MOLDADO, DIÂMETRO INTERNO = 2,38 M, ALTURA INTERNA = 2,50 M, ÁREA DE INFILTRAÇÃO: 21,3 M² (PARA 8 CONTRIBUINTES), AF_12/2020, PA. | SINAPI | UN | 2,00 | R\$ 5.273,25 | R\$ 10.546,50 | | 0% | 0,00 | 0% | 0,00 | 0% | 0,00 | R\$ 0,00 | R\$ 0,00 | | |
| 10.2.12 | Revisão de ponto de esgoto tipo 2 - Rev. 01 | ORSE | un | 18,00 | R\$ 79,79 | R\$ 1.436,22 | | 0% | 0,00 | 0% | 0,00 | 0% | 0,00 | R\$ 0,00 | R\$ 0,00 | | |
| 10.2.13 | Revisão de ponto de esgoto tipo 3 - Rev. 01 | ORSE | un | 18,00 | R\$ 131,69 | R\$ 2.370,42 | | 55% | 10,00 | 55% | 10,00 | 55% | 10,00 | R\$ 1.318,90 | R\$ 1.318,90 | | |
| 10.3 | LOUÇAS, ACESSÓRIOS E METAIS | | | | | R\$ 2.205,96 | | | | | | | | R\$ 0,00 | R\$ 1.742,34 | | |
| 10.3.2 | Assento plástico, universal, branco, para vaso sanitário, tipo convencional | ORSE | un | 13,00 | R\$ 89,20 | R\$ 899,00 | | 0% | 0,00 | 0% | 0,00 | 0% | 0,00 | R\$ 0,00 | R\$ 0,00 | | |
| 10.3.3 | INSTALAÇÃO, AF_01/2020 | ORSE | un | 65,00 | R\$ 54,68 | R\$ 3.554,20 | | 0% | 0,00 | 0% | 0,00 | 0% | 0,00 | R\$ 0,00 | R\$ 0,00 | | |
| 10.3.4 | BACIA DE LOUÇA BRANCA C/CAIXA ACOPADA | SINAPI | UN | 44,00 | R\$ 12,47 | R\$ 546,68 | | 0% | 0,00 | 0% | 0,00 | 0% | 0,00 | R\$ 0,00 | R\$ 0,00 | | |
| 10.3.5 | Bacia em granito, c/caixa escurinha, 22cm | SEINFRA | UN | 23,00 | R\$ 661,17 | R\$ 15.206,91 | | 9% | 2,00 | 9% | 2,00 | 9% | 2,00 | R\$ 0,00 | R\$ 1.322,34 | | |
| 10.3.6 | DN/ISOBRIA DE GRANITO CINZA, E=22cm | ORSE | M2 | 43,00 | R\$ 553,15 | R\$ 23.785,45 | | 0% | 0,00 | 0% | 0,00 | 0% | 0,00 | R\$ 0,00 | R\$ 0,00 | | |
| 10.3.7 | Módulo de lava brânca com filtro integrado, engate flexível cromado 1/2", registro de pressão 1/2" com consola cromada acabamento ampolas e conjunto de fixação | SEINFRA | M2 | 36,00 | R\$ 461,03 | R\$ 16.597,08 | | 0% | 0,00 | 0% | 0,00 | 0% | 0,00 | R\$ 0,00 | R\$ 0,00 | | |
| 10.3.8 | Chuveiro plástico sem registro | ORSE | un | 12,00 | R\$ 637,93 | R\$ 7.655,16 | | 0% | 0,00 | 0% | 0,00 | 0% | 0,00 | R\$ 0,00 | R\$ 0,00 | | |
| 10.3.9 | Chuveiro plástico sem registro | ORSE | un | 36,00 | R\$ 31,62 | R\$ 1.145,52 | | 0% | 0,00 | 0% | 0,00 | 0% | 0,00 | R\$ 0,00 | R\$ 0,00 | | |
| 10.3.9 | PADRÃO POPULAR, 1/2" OU 3/4" | SINAPI | UN | 43,00 | R\$ 102,00 | R\$ 4.386,00 | | 0% | 0,00 | 0% | 0,00 | 0% | 0,00 | R\$ 0,00 | R\$ 0,00 | | |



CONTRATAÇÃO DE EMPRESA ESPECIALIZADA PARA EXECUÇÃO DOS SERVIÇOS DE MANUTENÇÃO PREDIAL DOS PRÉDIOS PÚBLICOS NO MUNICÍPIO DE CHAPADINHA/MA
 PLANOJA DE MEDIÇÃO
 CONCORRÊNCIA 14.2025
 17/02/2025
 13/04/2025
 6ª (SEXTA)
 01/12/2025 A 06/02/2026
 09/02/2026

ESCOPO DE INTERVENÇÃO: MANUTENÇÃO PREDIAL DA UJ JOSÉ SARNEY
 PLANOJA DE LEVANTAMENTO DE SERVIÇOS

| ITEM | DESCRIÇÃO | FONTE | UNID | QUANTIDADE | PREÇO UNITÁRIO R\$ | PREÇO TOTAL R\$ | ACUM. ANTERIOR | | MEDIÇÃO ATUAL | | ACUMULADO | | VALOR FINAL | |
|---------------------|--|---------|------|------------|--------------------|------------------|----------------|----------|---------------|----------|-----------|---------------|-----------------------|-------|
| | | | | | | | QUANT. | % | QUANT. | % | QUANT. | % | EXCEDENTE/ DIVERGENTE | ATUAL |
| 10.3.10 | TORNEIRA METÁLICA CROMADA, DE MESABANCADA, PARA COZINHA, BICA MOVEL, COM ARELADOR, 1/2" OU 3/4" | SINAPI | UN | 43,00 | R\$ 177,00 | R\$ 7.611,00 | 0% | 0,00 | 0% | 0,00 | 0% | R\$ 0,00 | R\$ 0,00 | |
| 10.3.11 | TANQUE DE MÁRMORE SINTÉTICO SUSPENSO, 22L OU EQUIVALENTE, INCLUSO O LUBRIFICANTE EM PVC, VALVULA PLÁSTICA E TORNEIRA DE METAL CROMADO SIFÃO, EMBALADO - FORNECIMENTO E INSTALAÇÃO. AF_01/2020 | SINAPI | UN | 14,00 | R\$ 374,32 | R\$ 5.240,48 | 0% | 0,00 | 0% | 0,00 | 0% | R\$ 0,00 | R\$ 0,00 | |
| 10.3.12 | LAVATORIO DE LOUCA BRANCA, COM COLUNA, DIMENSÕES "54 X 44" CM (L X C) | SINAPI | UN | 8,00 | R\$ 210,00 | R\$ 1.680,00 | 25% | 2,00 | 0% | 2,00 | 25% | R\$ 420,00 | R\$ 420,00 | |
| 10.3.13 | SIFÃO DO TIPO GARRAFACOPO EM PVC 1,1/4 X 1,1/2" - FORNECIMENTO E INSTALAÇÃO. AF_01/2020 | SINAPI | UN | 45,00 | R\$ 23,40 | R\$ 1.053,00 | 0% | 0,00 | 0% | 0,00 | 0% | R\$ 0,00 | R\$ 0,00 | |
| 10.3.14 | Vaso sanitário com caixa de descarga acoplada, linha infantil, 6 Lt, branca, CELITE ou similar | ORSE | un | 3,00 | R\$ 925,00 | R\$ 2.775,00 | 0% | 0,00 | 0% | 0,00 | 0% | R\$ 0,00 | R\$ 0,00 | |
| 10.4 | LIMPEZA FOSSA SÉPTICA | ORSE | m3 | 90,00 | R\$ 108,00 | R\$ 9.720,00 | 0% | 0,00 | 0% | 0,00 | 0% | R\$ 0,00 | R\$ 0,00 | |
| 10.4.1 | Limpeza de fossa séptica | ORSE | m3 | 90,00 | R\$ 108,00 | R\$ 9.720,00 | 0% | 0,00 | 0% | 0,00 | 0% | R\$ 0,00 | R\$ 0,00 | |
| 11.1 | PINTURA INTERNA E EXTERNA | SINAPI | M2 | 14.100,00 | R\$ 14,50 | R\$ 204.450,00 | 2% | 280,00 | 0% | 280,00 | 2% | R\$ 4.060,00 | R\$ 4.060,00 | |
| 11.1.1 | TEXTURA ACRÍLICA, APLICAÇÃO MANUAL EM PAREDE, UMA DEMÃO, AF_04/2023 | SINAPI | M2 | 14.100,00 | R\$ 13,97 | R\$ 196.977,00 | 33% | 1.630,21 | 12% | 1.630,21 | 45% | R\$ 22.774,03 | R\$ 88.300,04 | |
| 11.1.2 | EMASSAMENTO COM MASSA LÁTEX, APLICAÇÃO EM PAREDE, DUAS DEMÃOS, AF_04/2023 | SINAPI | M2 | 4.600,00 | R\$ 15,26 | R\$ 70.196,00 | 0% | 0,00 | 0% | 0,00 | 0% | R\$ 0,00 | R\$ 0,00 | |
| 11.1.3 | EMASSAMENTO COM MASSA LÁTEX, APLICAÇÃO EM PAREDE, DUAS DEMÃOS, LAVAMENTO MANUAL, AF_04/2023 | SINAPI | M2 | 1.400,00 | R\$ 4,86 | R\$ 6.804,00 | 0% | 0,00 | 0% | 0,00 | 0% | R\$ 0,00 | R\$ 0,00 | |
| 11.1.4 | CAIAÇÃO EM DUAS DEMÃOS COM SUPERCAL | SEINFRA | M2 | 480,00 | R\$ 22,60 | R\$ 10.848,00 | 0% | 0,00 | 0% | 0,00 | 0% | R\$ 2.903,53 | R\$ 2.903,53 | |
| 11.2 | PINTURA FUNDO NIVELADOR ALCOIDICO BRANCO EM MADEIRA, AF_01/2021 | SINAPI | M2 | 480,00 | R\$ 16,36 | R\$ 7.852,80 | 31% | 41,68 | 9% | 188,88 | 39% | R\$ 881,88 | R\$ 3.091,71 | |
| 11.2.1 | PINTURA TINTA DE ACABAMENTO (FUNDENTRADA) ESMALTE SINTÉTICO ACETINADO EM MADEIRA, 2 DEMÃOS, AF_01/2021 | SINAPI | M2 | 480,00 | R\$ 48,23 | R\$ 23.150,40 | 85% | 37,77 | 8% | 444,57 | 93% | R\$ 1.821,65 | R\$ 21.441,61 | |
| 11.2.2 | PINTURA COM TINTA ALCOIDICA DE ACABAMENTO (ESMALTE SINTÉTICO ACETINADO) APLICADA A ROLO OU PINCEL SOBRE SUPERFÍCIES METÁLICAS (02 DEMÃOS), AF_01/2020 | SINAPI | M2 | 480,00 | R\$ 25,02 | R\$ 12.009,60 | 22% | 279,08 | 0% | 279,08 | 22% | R\$ 6.982,58 | R\$ 6.982,58 | |
| 11.3 | PINTURA DE PISO com tinta acrílica, aplicação manual, 3 demãos, incluso fundo preparador, AF_05/2021 | ORSE | m2 | 1.249,00 | R\$ 110,97 | R\$ 138.747,53 | 100% | 180,00 | 0% | 180,00 | 100% | R\$ 19.974,60 | R\$ 19.974,60 | |
| 11.3.1 | Pintura de piso com tinta acrílica, aplicação manual, 3 demãos, incluso fundo preparador, AF_05/2021 | ORSE | m2 | 1.249,00 | R\$ 110,97 | R\$ 138.747,53 | 100% | 180,00 | 0% | 180,00 | 100% | R\$ 19.974,60 | R\$ 19.974,60 | |
| 11.3.2 | Pintura de acabamento com aplicação de fundo preparador epoxi, 01 demão de massa leve e 02 demãos de tinta esmalte opaco branco, e = 35 micra p/ demão - RT | ORSE | m2 | 180,00 | R\$ 25,00 | R\$ 4.500,00 | 0% | 0,00 | 0% | 0,00 | 0% | R\$ 0,00 | R\$ 0,00 | |
| 12 | SERVIÇOS COMPLEMENTARES | SINAPI | M2 | 36,00 | R\$ 706,50 | R\$ 25.440,00 | 0% | 0,00 | 0% | 0,00 | 0% | R\$ 0,00 | R\$ 0,00 | |
| 12.1 | REVESTIMENTO EM PLACAS DE ALUMÍNIO COMPOSTO "ACM", E=4MM, INCL ESTRUTURA DE FIXAÇÃO, FORNECIMENTO E INSTALAÇÃO | EMBASA | M2 | 36,00 | R\$ 706,50 | R\$ 25.440,00 | 0% | 0,00 | 0% | 0,00 | 0% | R\$ 0,00 | R\$ 0,00 | |
| 12.2 | ALAMBRADO PARA QUADRA POLIESPORTIVA, ESTRUTURADO POR TUBOS DE ALUMÍNIO, (MONTANTES COM DIÂMETRO 2", TRAVESSAS E ESCORAS COM DIÂMETRO 2", CORTELA DE ARAME GALVANIZADO, FIO 12 BVG E MALHA QUADRADA 5X5CM (EXCETO MORETA), AF_03/2021 | SINAPI | M2 | 270,00 | R\$ 174,49 | R\$ 47.112,30 | 0% | 0,00 | 0% | 0,00 | 0% | R\$ 0,00 | R\$ 0,00 | |
| 13 | SERVIÇOS FINAIS | SINAPI | M2 | 380,00 | R\$ 2,10 | R\$ 798,00 | 0% | 0,00 | 0% | 0,00 | 0% | R\$ 0,00 | R\$ 0,00 | |
| 13.1 | LIMPEZA FINAL DA OBRA | SINAPI | M2 | 380,00 | R\$ 2,10 | R\$ 798,00 | 0% | 0,00 | 0% | 0,00 | 0% | R\$ 0,00 | R\$ 0,00 | |
| VALOR TOTAL SEM IBI | | | | | | R\$ 3.364.799,31 | | | | | | | R\$ 3.364.799,31 | |
| IBI 28,82% | | | | | | R\$ 969.730,60 | 8,26% | | | | | | R\$ 16.308,06 | |
| VALOR TOTAL | | | | | | R\$ 4.334.529,91 | | | | | | | R\$ 72.894,23 | |

VALOR DO CONTRATO: R\$ 4.334.529,91 (QUATRO MILHÕES E TREZENTOS E TRINTA E QUATRO MIL E QUINHENTOS E VINTE E NOVE REAIS E NOVENTA E UM CENTAVOS)
 VALOR DA 6ª MEDIÇÃO R\$ 72.894,23 (Setenta e Dois Mil, Oitocentos e Noventa e Quatro Reais e Vinte e Três Centavos).

Paulo Sérgio de Oliveira
 Engenheiro Civil
 CREA 111.332/21
 Responsável Técnico

PROPONENTE: PREFEITURA MUNICIPAL DE CHAPADINHA

LICITAÇÃO: Nº 179/2025

PROC ADM: 1334/2025

MEDICÃO: 6ª MEDICÃO R\$ 72.894,23

PLS - PLANILHA DE LEVANTAMENTO DE SERVIÇOS - OBRAS GERAIS

EMPRESA: SF ENGENHARIA EXECUTORES E CONSULTORES LTDA CNPJ: 69.391.274/0001-55

OBJETO: SERVIÇOS DE MANUTENÇÃO PREDIAL DOS PRÉDIOS PÚBLICOS DA SECRETARIA MUNICIPAL DE EDUCAÇÃO

LOCAL: MANUTENÇÃO PREDIAL DA ESCOLA U.I. JOSÉ SARNEY

DATA: 10/01/2026



| ITEM | DESCRIÇÃO | FONTE | UNID | QUANTIDADE | PREÇO UNITÁRIO R\$ | PREÇO TOTAL R\$ | ACUM. ANTERIOR | | | MEDIÇÃO ATUAL | | | ACUMULADO | | | VALOR FINAL | |
|--|---|------------|------|------------|--------------------|-----------------|----------------|------|------------------------------|---------------|----|------------------------------|-----------|------|------------------------------|-------------|---------------|
| | | | | | | | QUANT. | % | QUANT. EXCEDENTE/ DIVERGENTE | QUANT. | % | QUANT. EXCEDENTE/ DIVERGENTE | QUANT. | % | QUANT. EXCEDENTE/ DIVERGENTE | ATUAL | ACUM. |
| 1 DEMOLIÇÃO E REMOÇÃO | | | | | | | | | | | | | | | | | |
| 1.1 | Demolição controlada de concreto com martelete | SICRO NOVO | m² | 44,40 | R\$ 622,94 | R\$ 27.525,45 | | | | 0,00 | 0% | 0,00 | 0% | 0,00 | 0% | R\$ 0,00 | R\$ 13.287,02 |
| 1.2 | DEMOLIÇÃO DE CONCRETO SIMPLES | SEINFRA | M3 | 44,40 | R\$ 259,47 | R\$ 11.520,46 | | | | 0,00 | 0% | 0,00 | 0% | 0,00 | 0% | R\$ 0,00 | R\$ 0,00 |
| 1.3 | DEMOLIÇÃO DE ALVENARIA DE BLOCO FURADO, DE FORMA MANUAL, SEM REAPROVEITAMENTO. AF_09/2023 | SINAPI | M3 | 43,40 | R\$ 56,24 | R\$ 2.440,81 | | | | 0,00 | 0% | 0,00 | 0% | 0,00 | 0% | R\$ 0,00 | R\$ 0,00 |
| 1.4 | Demolição de alvenaria de elementos vazados (cobogó), sem reaproveitamento | ORSE | m3 | 45,20 | R\$ 38,37 | R\$ 1.734,32 | | | | 0,00 | 0% | 0,00 | 0% | 0,00 | 0% | R\$ 0,00 | R\$ 0,00 |
| 1.5 | DEMOLIÇÃO DE ARGAMASSAS, DE FORMA MANUAL, SEM REAPROVEITAMENTO. AF_09/2023 | SINAPI | M2 | 438,00 | R\$ 11,18 | R\$ 4.896,84 | 115,00 | 26% | | 0,00 | 0% | 115,00 | 26% | 0,00 | 0% | R\$ 0,00 | R\$ 1.285,70 |
| 1.6 | DEMOLIÇÃO DE LAJES, EM CONCRETO ARMADO, DE FORMA MANUAL, SEM REAPROVEITAMENTO. AF_09/2023 | SINAPI | M3 | 44,30 | R\$ 263,23 | R\$ 11.661,09 | | | | 0,00 | 0% | 0,00 | 0% | 0,00 | 0% | R\$ 0,00 | R\$ 0,00 |
| 1.7 | DEMOLIÇÃO DE PILARES E VIGAS EM CONCRETO ARMADO, DE FORMA MANUAL, SEM REAPROVEITAMENTO. AF_09/2023 | SINAPI | M3 | 44,40 | R\$ 565,19 | R\$ 25.084,43 | | | | 0,00 | 0% | 0,00 | 0% | 0,00 | 0% | R\$ 0,00 | R\$ 0,00 |
| 1.8 | DEMOLIÇÃO DE PISO CERÂMICO | SEINFRA | M2 | 444,00 | R\$ 14,07 | R\$ 6.247,08 | | | | 0,00 | 0% | 0,00 | 0% | 0,00 | 0% | R\$ 0,00 | R\$ 0,00 |
| 1.9 | DEMOLIÇÃO DE PISO CIMENTADO SOBRE LASTRO DE CONCRETO | SEINFRA | M2 | 444,00 | R\$ 27,03 | R\$ 12.001,32 | 444,00 | 100% | | 0,00 | 0% | 0,00 | 0% | 0,00 | 0% | R\$ 0,00 | R\$ 0,00 |
| 1.10 | DEMOLIÇÃO DE REVESTIMENTO CERÂMICO, DE FORMA MANUAL, SEM REAPROVEITAMENTO. AF_09/2023 | SEINFRA | M2 | 222,00 | R\$ 52,86 | R\$ 11.734,92 | | | | 0,00 | 0% | 0,00 | 0% | 0,00 | 0% | R\$ 0,00 | R\$ 0,00 |
| 1.11 | DEMOLIÇÃO DE RODAPÉ CERÂMICO, DE FORMA MANUAL, SEM REAPROVEITAMENTO. AF_09/2023 | SINAPI | M2 | 444,00 | R\$ 21,31 | R\$ 9.461,64 | | | | 0,00 | 0% | 0,00 | 0% | 0,00 | 0% | R\$ 0,00 | R\$ 0,00 |
| 1.12 | DEMOLIÇÃO DE bancada de granito (ou mármore) | SINAPI | M | 226,00 | R\$ 2,43 | R\$ 549,18 | | | | 0,00 | 0% | 0,00 | 0% | 0,00 | 0% | R\$ 0,00 | R\$ 0,00 |
| 1.13 | Remoção de bancada de granito (ou mármore) | ORSE | m2 | 44,80 | R\$ 19,91 | R\$ 887,99 | | | | 0,00 | 0% | 0,00 | 0% | 0,00 | 0% | R\$ 0,00 | R\$ 0,00 |
| 1.14 | Remoção de calha de zinco | ORSE | m | 222,00 | R\$ 9,77 | R\$ 2.166,94 | | | | 0,00 | 0% | 0,00 | 0% | 0,00 | 0% | R\$ 0,00 | R\$ 0,00 |
| 1.15 | REMOÇÃO DE FORRO DE GESSO, DE FORMA MANUAL, SEM REAPROVEITAMENTO. AF_09/2023 | SINAPI | M2 | 891,70 | R\$ 2,84 | R\$ 2.532,43 | | | | 0,00 | 0% | 0,00 | 0% | 0,00 | 0% | R\$ 0,00 | R\$ 0,00 |
| 1.16 | REMOÇÃO DE FORROS DE DRYWALL, PVC E FIBROMINERAL, DE FORMA MANUAL, SEM REAPROVEITAMENTO. AF_09/2023 | SINAPI | M2 | 890,42 | R\$ 1,80 | R\$ 1.602,75 | | | | 0,00 | 0% | 0,00 | 0% | 0,00 | 0% | R\$ 0,00 | R\$ 0,00 |
| 1.17 | REMOÇÃO DE JANELAS, DE FORMA MANUAL, SEM REAPROVEITAMENTO. AF_09/2023 | SINAPI | M2 | 221,00 | R\$ 24,01 | R\$ 5.306,21 | | | | 0,00 | 0% | 0,00 | 0% | 0,00 | 0% | R\$ 0,00 | R\$ 0,00 |
| 1.18 | REMOÇÃO DE FORTAS, DE FORMA MANUAL, SEM REAPROVEITAMENTO. AF_09/2023 | SINAPI | M2 | 221,00 | R\$ 9,29 | R\$ 2.053,09 | | | | 0,00 | 0% | 0,00 | 0% | 0,00 | 0% | R\$ 0,00 | R\$ 0,00 |
| 1.19 | REMOÇÃO DE LOUÇAS, DE FORMA MANUAL, SEM REAPROVEITAMENTO. AF_09/2023 | SINAPI | UN | 133,00 | R\$ 12,44 | R\$ 1.654,52 | | | | 0,00 | 0% | 0,00 | 0% | 0,00 | 0% | R\$ 0,00 | R\$ 0,00 |
| 1.20 | Remoção de madeiramento (tapa e ripão) em telhado com telha cerâmica | ORSE | m2 | 1.772,00 | R\$ 15,49 | R\$ 27.448,28 | | | | 0,00 | 0% | 0,00 | 0% | 0,00 | 0% | R\$ 0,00 | R\$ 0,00 |
| 1.21 | REMOÇÃO DE PINTURA LÁTEX (RASPAGEM E/OU LIXAMENTO E/OU ESCOVAÇÃO) | SEINFRA | M2 | 3.026,00 | R\$ 7,17 | R\$ 21.696,42 | | | | 0,00 | 0% | 0,00 | 0% | 0,00 | 0% | R\$ 0,00 | R\$ 0,00 |
| 1.22 | REMOÇÃO DE TELHAS DE FIBROCIMENTO METÁLICA E CERÂMICA, DE FORMA MANUAL, SEM REAPROVEITAMENTO. AF_09/2023 | SINAPI | M2 | 1.772,00 | R\$ 3,23 | R\$ 5.725,56 | | | | 0,00 | 0% | 0,00 | 0% | 0,00 | 0% | R\$ 0,00 | R\$ 0,00 |
| 1.23 | REMOÇÃO DE TESOURAS DE MADEIRA, COM VÃO MAIOR OU IGUAL A 8M, DE FORMA MANUAL, SEM REAPROVEITAMENTO. AF_09/2023 | SINAPI | UN | 18,00 | R\$ 186,91 | R\$ 3.364,38 | | | | 0,00 | 0% | 0,00 | 0% | 0,00 | 0% | R\$ 0,00 | R\$ 0,00 |
| 1.24 | REMOÇÃO DE TESOURAS DE MADEIRA, COM VÃO MENOR QUE 8M, DE FORMA MANUAL, SEM REAPROVEITAMENTO. AF_09/2023 | SINAPI | UN | 18,00 | R\$ 79,26 | R\$ 1.426,66 | | | | 0,00 | 0% | 0,00 | 0% | 0,00 | 0% | R\$ 0,00 | R\$ 0,00 |
| 1.25 | REMOÇÃO DE TESOURAS METÁLICAS, COM VÃO MENOR QUE 8M, DE FORMA MANUAL, SEM REAPROVEITAMENTO. AF_09/2023 | SINAPI | UN | 18,00 | R\$ 340,73 | R\$ 6.133,14 | | | | 0,00 | 0% | 0,00 | 0% | 0,00 | 0% | R\$ 0,00 | R\$ 0,00 |
| 1.26 | REMOÇÃO DE TESOURAS METÁLICAS, COM VÃO MENOR QUE 8M, DE FORMA MECANIZADA, COM REAPROVEITAMENTO. AF_09/2023 | SINAPI | UN | 18,00 | R\$ 218,94 | R\$ 3.940,92 | | | | 0,00 | 0% | 0,00 | 0% | 0,00 | 0% | R\$ 0,00 | R\$ 0,00 |
| 1.27 | REMOÇÃO DE TRAMA DE MADEIRA PARA COBERTURA, DE FORMA MANUAL, SEM REAPROVEITAMENTO. AF_09/2023 | SINAPI | M2 | 1.772,00 | R\$ 6,63 | R\$ 11.748,36 | | | | 0,00 | 0% | 0,00 | 0% | 0,00 | 0% | R\$ 0,00 | R\$ 0,00 |
| 1.28 | REMOÇÃO DE TRAMA METÁLICA PARA COBERTURA, DE FORMA MANUAL, SEM REAPROVEITAMENTO. AF_09/2023 | SINAPI | M2 | 1.772,00 | R\$ 28,62 | R\$ 50.714,64 | | | | 0,00 | 0% | 0,00 | 0% | 0,00 | 0% | R\$ 0,00 | R\$ 0,00 |
| 1.29 | REMOÇÃO CALHAS E RUFOS, DE FORMA MANUAL, SEM REAPROVEITAMENTO. AF_09/2023 | SINAPI | M | 444,00 | R\$ 4,33 | R\$ 1.922,52 | | | | 0,00 | 0% | 0,00 | 0% | 0,00 | 0% | R\$ 0,00 | R\$ 0,00 |
| 2 INFRAESTRUTURA E SUPERESTRUTURA | | | | | | | | | | | | | | | | | |
| 2.1 | FABRICAÇÃO DE FORMA PARA PILARES E ESTRUTURAS SIMILARES, EM CHAPA DE MADEIRA COMPENSADA RESINADA, E = 17 MM. AF_09/2020 | SINAPI | M2 | 86,80 | R\$ 185,81 | R\$ 16.489,92 | | | | 0,00 | 0% | 0,00 | 0% | 0,00 | 0% | R\$ 0,00 | R\$ 0,00 |
| 2.2 | FABRICAÇÃO DE FORMA PARA VIGAS, EM CHAPA DE MADEIRA COMPENSADA RESINADA, E = 17 MM. AF_09/2020 | SINAPI | M2 | 86,80 | R\$ 132,56 | R\$ 11.771,32 | | | | 0,00 | 0% | 0,00 | 0% | 0,00 | 0% | R\$ 0,00 | R\$ 0,00 |

Lucas de B. Monteles
ENGENHEIRO CIVIL
CREA-MA: 111983915-7

| | | | | | | | | | | | | | | | |
|------|---|---------|----|----------|--------------|------------------|-----|--------|--------|------|--------|------|---------------|---------------|----------|
| 2.3 | ARMADAÇÃO DE PILAR OU VIGA DE ESTRUTURA CONVENCIONAL DE CONCRETO ARMADO UTILIZANDO AÇO CA-60 DE 5,0 MM - MONTAGEM. AF_06/2022 | SINAPI | KG | 355,20 | R\$ 14,32 | R\$ 5.086,47 | 0% | 0,00 | 0% | 0,00 | 0% | 0,00 | R\$ 0,00 | R\$ 0,00 | R\$ 0,00 |
| 2.4 | ARMADAÇÃO DE PILAR OU VIGA DE ESTRUTURA CONVENCIONAL DE CONCRETO ARMADO UTILIZANDO AÇO CA-50 DE 8,0 MM - MONTAGEM. AF_06/2022 | SINAPI | KG | 444,00 | R\$ 14,39 | R\$ 6.389,16 | 0% | 0,00 | 0% | 0,00 | 0% | 0,00 | R\$ 0,00 | R\$ 0,00 | R\$ 0,00 |
| 2.5 | ARMADAÇÃO DE PILAR OU VIGA DE ESTRUTURA CONVENCIONAL DE CONCRETO ARMADO UTILIZANDO AÇO CA-50 DE 10,0 MM - MONTAGEM. AF_06/2022 | SINAPI | KG | 444,00 | R\$ 12,86 | R\$ 5.709,84 | 0% | 0,00 | 0% | 0,00 | 0% | 0,00 | R\$ 0,00 | R\$ 0,00 | R\$ 0,00 |
| 2.6 | CONCRETO FCK = 20MPa, TRACO 1:2:7,3 (EM MASSA SECA DE CIMENTO/ AREIA MÉDIA/ BRITA 1) - PREPARO MECÂNICO COM BETONEIRA 400 L. AF_05/2021 | SINAPI | M3 | 88,80 | R\$ 514,71 | R\$ 45.706,24 | 0% | 0,00 | 0% | 0,00 | 0% | 0,00 | R\$ 0,00 | R\$ 0,00 | R\$ 0,00 |
| 2.7 | LANÇAMENTO COM USO DE BALDES, ADENSAMENTO E ACABAMENTO DE CONCRETO EM ESTRUTURAS. AF_02/2022 | SINAPI | M3 | 88,80 | R\$ 282,28 | R\$ 25.066,47 | 0% | 0,00 | 0% | 0,00 | 0% | 0,00 | R\$ 0,00 | R\$ 0,00 | R\$ 0,00 |
| 3 | ALVENARIA E VEDAÇÕES | | | | | R\$ 23.858,99 | | | | | | | R\$ 0,00 | R\$ 0,00 | R\$ 0,00 |
| 3.1 | ALVENARIA DE VEDAÇÃO DE BLOCOS CERÂMICOS FURADOS NA HORIZONTAL DE 9X14X19 CM (ESPESSURA 9 CM) E ARGAMASSA DE ASSENTAMENTO COM PREPARO EM BETONEIRA. AF_12/2021 | SINAPI | M2 | 83,20 | R\$ 111,19 | R\$ 9.251,01 | 0% | 0,00 | 0% | 0,00 | 0% | 0,00 | R\$ 0,00 | R\$ 0,00 | R\$ 0,00 |
| 3.2 | VERGA MOLDADA IN LOCO EM CONCRETO, ESPESSURA DE 10" CM. AF_03/2024 | SINAPI | M | 42,80 | R\$ 55,38 | R\$ 2.359,19 | 0% | 0,00 | 0% | 0,00 | 0% | 0,00 | R\$ 0,00 | R\$ 0,00 | R\$ 0,00 |
| 3.3 | CONTRAVERGA MOLDADA IN LOCO EM CONCRETO, ESPESSURA DE 10" CM. AF_03/2024 | SINAPI | M | 42,80 | R\$ 43,47 | R\$ 1.851,82 | 0% | 0,00 | 0% | 0,00 | 0% | 0,00 | R\$ 0,00 | R\$ 0,00 | R\$ 0,00 |
| 3.4 | PAREDE DE BLOCO DE GESSO HIDROFUGANTE, INCLUSIVE EMASSAMENTO (EXECUTADO) | SEINFRA | M2 | 18,60 | R\$ 87,00 | R\$ 1.618,20 | 0% | 0,00 | 0% | 0,00 | 0% | 0,00 | R\$ 0,00 | R\$ 0,00 | R\$ 0,00 |
| 3.5 | ALVENARIA DE VEDAÇÃO COM ELEMENTO VAZADO DE CONCRETO (COBOGÔ) DE 7X50X50CM E ARGAMASSA DE ASSENTAMENTO COM PREPARO EM BETONEIRA. AF_05/2020 | SINAPI | M2 | 38,80 | R\$ 230,02 | R\$ 8.978,77 | 0% | 0,00 | 0% | 0,00 | 0% | 0,00 | R\$ 0,00 | R\$ 0,00 | R\$ 0,00 |
| 4 | COBERTURA | | | | | R\$ 1.108.461,49 | | | | | | | R\$ 16.762,61 | R\$ 83.772,45 | R\$ 0,00 |
| 4.1 | FABRICAÇÃO E INSTALAÇÃO DE TESOURA INTEIRA EM MADEIRA NÃO APARELHADA, VÃO DE 6 M, PARA TELHA CERÂMICA OU DE CONCRETO, INCLUSIVE ICÂMENTO. AF_07/2019 | SINAPI | UN | 15,00 | R\$ 1.554,54 | R\$ 23.318,10 | 0% | 0,00 | 0% | 0,00 | 0% | 0,00 | R\$ 0,00 | R\$ 0,00 | R\$ 0,00 |
| 4.2 | FABRICAÇÃO E INSTALAÇÃO DE TESOURA INTEIRA EM MADEIRA NÃO APARELHADA, VÃO DE 8 M, PARA TELHA CERÂMICA OU DE CONCRETO, INCLUSIVE ICÂMENTO. AF_07/2019 | SINAPI | UN | 17,00 | R\$ 2.341,97 | R\$ 39.813,49 | 0% | 0,00 | 0% | 0,00 | 0% | 0,00 | R\$ 0,00 | R\$ 0,00 | R\$ 0,00 |
| 4.3 | FABRICAÇÃO E INSTALAÇÃO DE TESOURA INTEIRA EM MADEIRA NÃO APARELHADA, VÃO DE 10 M, PARA TELHA CERÂMICA OU DE CONCRETO, INCLUSIVE ICÂMENTO. AF_07/2019 | SINAPI | UN | 18,00 | R\$ 2.857,57 | R\$ 47.836,26 | 0% | 0,00 | 0% | 0,00 | 0% | 0,00 | R\$ 0,00 | R\$ 0,00 | R\$ 0,00 |
| 4.4 | TRAMA DE MADEIRA COMPOSTA POR RIPAS, CAIBROS E TERÇAS PARA TELHADOS DE ATÉ 2 ÁGUAS PARA TELHA CERÂMICA CAPA-CANAL, INCLUSIVE TRANSPORTE VERTICAL. AF_07/2019 | SINAPI | M2 | 1.710,00 | R\$ 86,18 | R\$ 147.387,80 | 0% | 0,00 | 0% | 0,00 | 0% | 0,00 | R\$ 0,00 | R\$ 0,00 | R\$ 0,00 |
| 4.5 | FABRICAÇÃO E INSTALAÇÃO DE TESOURA INTEIRA EM AÇO, VÃO DE 7 M, PARA TELHA CERÂMICA OU DE CONCRETO, INCLUSIVE ICÂMENTO. AF_07/2019 | SINAPI | UN | 16,00 | R\$ 1.264,80 | R\$ 20.238,80 | 0% | 0,00 | 0% | 0,00 | 0% | 0,00 | R\$ 0,00 | R\$ 0,00 | R\$ 0,00 |
| 4.6 | FABRICAÇÃO E INSTALAÇÃO DE TESOURA INTEIRA EM AÇO, VÃO DE 8 M, PARA TELHA CERÂMICA OU DE CONCRETO, INCLUSIVE ICÂMENTO. AF_07/2019 | SINAPI | UN | 17,00 | R\$ 1.420,76 | R\$ 24.152,92 | 0% | 0,00 | 0% | 0,00 | 0% | 0,00 | R\$ 0,00 | R\$ 0,00 | R\$ 0,00 |
| 4.7 | FABRICAÇÃO E INSTALAÇÃO DE TESOURA INTEIRA EM AÇO, VÃO DE 9 M, PARA TELHA CERÂMICA OU DE CONCRETO, INCLUSIVE ICÂMENTO. AF_07/2019 | SINAPI | UN | 17,00 | R\$ 1.640,37 | R\$ 27.886,29 | 0% | 0,00 | 0% | 0,00 | 0% | 0,00 | R\$ 0,00 | R\$ 0,00 | R\$ 0,00 |
| 4.8 | TRAMA DE AÇO COMPOSTA POR RIPAS E CAIBROS PARA TELHADOS DE ATÉ 2 ÁGUAS PARA TELHA CERÂMICA CAPA-CANAL, INCLUSIVE TRANSPORTE VERTICAL. AF_07/2019 | SINAPI | M2 | 1.665,00 | R\$ 62,43 | R\$ 103.945,95 | 0% | 0,00 | 0% | 0,00 | 0% | 0,00 | R\$ 0,00 | R\$ 0,00 | R\$ 0,00 |
| 4.9 | TELHAMENTO COM TELHA CERÂMICA CAPA-CANAL, TIPO COLONIAL, COM MAIS DE 2 ÁGUAS, INCLUSIVE TRANSPORTE VERTICAL. AF_07/2019 | SINAPI | M2 | 1.665,00 | R\$ 49,59 | R\$ 82.587,35 | 0% | 0,00 | 0% | 0,00 | 0% | 0,00 | R\$ 0,00 | R\$ 0,00 | R\$ 0,00 |
| 4.10 | TELHAMENTO COM TELHA ONDULADA DE FIBROCIMENTO E = 6 MM, COM RECORRIMENTO LATERAL DE 1/4 DE ONDA PARA TELhado COM INCLINAÇÃO MAIOR QUE 10°, COM ATÉ 2 ÁGUAS, INCLUSIVE ICÂMENTO. AF_07/2019 | SINAPI | M2 | 1.665,00 | R\$ 72,36 | R\$ 120.479,40 | 0% | 0,00 | 0% | 0,00 | 0% | 0,00 | R\$ 0,00 | R\$ 0,00 | R\$ 0,00 |
| 4.11 | Estrutura treliçada de cobertura, tipo arco, com ligações parafusadas, inclusive perfis metálicos, chapas metálicas, mão de obra e transporte com guindaste - fornecimento e instalação. af_01/2020_psa | ORSE | kg | 2.220,00 | R\$ 19,16 | R\$ 42.535,20 | 17% | 370,50 | 196,56 | 9% | 570,08 | 26% | R\$ 3.823,95 | R\$ 10.922,73 | R\$ 0,00 |
| 4.12 | TELhamento com telha em alumínio, simples, trapezoidal, não pintada e = 0,7 mm - Rev. 03 | ORSE | m2 | 1.332,00 | R\$ 119,05 | R\$ 158.574,80 | 2% | 30,00 | 25,00 | 2% | 55,00 | 4% | R\$ 2.976,26 | R\$ 6.547,75 | R\$ 0,00 |
| 4.13 | RETELHAMENTO C/ TELHA CERÂMICA COM 50% NOVA | SEINFRA | M2 | 1.630,00 | R\$ 56,53 | R\$ 92.143,90 | 51% | 826,00 | 157,00 | 10% | 982,00 | 60% | R\$ 8.975,21 | R\$ 95.512,46 | R\$ 0,00 |
| 4.14 | RETELHAMENTO C/ TELHA FIBROCIMENTO MAT. DE FIXAÇÃO | SEINFRA | M2 | 1.630,00 | R\$ 41,63 | R\$ 67.859,90 | 0% | 0,00 | 0,00 | 0% | 0,00 | 0% | R\$ 0,00 | R\$ 0,00 | R\$ 0,00 |
| 4.15 | CALHA EM CHAPA DE AÇO GALVANIZADO NÚMERO 24, DESENVOLVIMENTO DE 100 CM, INCLUSIVE TRANSPORTE VERTICAL. AF_07/2019 | SINAPI | M | 436,00 | R\$ 140,99 | R\$ 61.471,64 | 11% | 48,19 | 0,00 | 0% | 48,19 | 11% | R\$ 0,00 | R\$ 6.794,31 | R\$ 0,00 |
| 4.16 | RUFO EM CHAPA DE AÇO GALVANIZADO NÚMERO 24, CORTE DE 25 CM, INCLUSIVE TRANSPORTE VERTICAL. AF_07/2019 | SINAPI | M | 435,00 | R\$ 45,40 | R\$ 19.749,00 | 5% | 20,00 | 66,00 | 16% | 88,00 | 20% | R\$ 3.087,20 | R\$ 3.995,20 | R\$ 0,00 |
| 4.17 | Peitoril de concreto armado com pingadeira largura 13 cm | ORSE | m | 437,00 | R\$ 46,97 | R\$ 20.525,89 | 0% | 0,00 | 0,00 | 0% | 0,00 | 0% | R\$ 0,00 | R\$ 0,00 | R\$ 0,00 |

| 5 REVESTIMENTO | | R\$ 48.892,74 | | R\$ 0,00 | | R\$ 4.949,06 | | |
|-----------------------|--|---------------|----|-----------------------|--------------|----------------------|----------|---------------------|
| 5.1 | CHAPISCO APLICADO EM ALVENARIA (COM PRESENCIA DE VÃOS) E ESTRUTURAS DE CONCRETO DE FACHADA COM COLHER DE PEDREIRO. ARGAMASSA TRACO 1:3 COM PREPARO EM BETONEIRA 400L. AF_10/2022 | SINAPI | M2 | 444,00 | R\$ 7,54 | R\$ 3.347,76 | R\$ 0,00 | R\$ 283,90 |
| 5.2 | REBOCO C/ ARGAMASSA DE CIMENTO E AREIA PENEIRADA. TRACO 1:7 EMBOCO. EM ARGAMASSA TRACO 1:2,8. PREPARO MANUAL. APLICADO MANUALMENTE EM PAREDES INTERNAS DE AMBIENTES COM AREA ENTRE 5M E 10M. E = 17,5MM. COM TALISCAS. AF_03/2024 | SEINFRA | M2 | 444,00 | R\$ 44,15 | R\$ 19.602,60 | R\$ 0,00 | R\$ 1.546,26 |
| 5.3 | REVESTIMENTO CERAMICO DE 7CM DE ALTURA COM PLACAS TIPO ESMALTADA DE DIMENSÕES 45X45 CM APLICADA EM AMBIENTES DE AREA ENTRE 5 M2 E 10 M2. AF_02/2023_PE | SINAPI | M2 | 174,00 | R\$ 38,12 | R\$ 6.632,88 | R\$ 0,00 | R\$ 0,00 |
| 5.4 | REVESTIMENTO CERAMICO PARA PAREDES INTERNAS COM PLACAS TIPO ESMALTADA DE DIMENSÕES 33X45 CM APLICADAS A MEIA ALTURA DAS PAREDES. AF_02/2023_PE | SINAPI | M2 | 90,00 | R\$ 80,49 | R\$ 7.244,10 | R\$ 0,00 | R\$ 2.173,23 |
| 5.5 | Revestimento cerâmico para parede, 10 x 10 cm, Tecogres, linha Brihante, ref. BR10070 ou similar, aplicado com argamassa industrializada ac-il, rejuntado, exclusive regularização de base ou embopo - Rev 04 | ORSE | m2 | 90,00 | R\$ 97,04 | R\$ 8.733,60 | R\$ 0,00 | R\$ 0,00 |
| 5.6 | SODAPÉ CERÂMICO DE 7CM DE ALTURA COM PLACAS TIPO ESMALTADA DE DIMENSÕES 45X45CM. AF_02/2023 | SINAPI | M | 132,00 | R\$ 9,84 | R\$ 1.298,88 | R\$ 0,00 | R\$ 0,00 |
| 5.7 | RODAPE CERAMICO DE 7CM DE ALTURA COM PLACAS TIPO ESMALTADA DE DIMENSÕES 60X90CM. AF_02/2023 | SINAPI | M | 132,00 | R\$ 13,81 | R\$ 1.822,92 | R\$ 0,00 | R\$ 966,70 |
| 6 PAVIMENTAÇÃO | | | | R\$ 99.147,96 | | R\$ 43.510,74 | | |
| 6.1 | Execução de passelo (calçada) ou piso de concreto com concreto moldado in loco, utilizado c20, acabamento convencional, não armado. af_08/2022 | ORSE | m3 | 26,40 | R\$ 713,20 | R\$ 18.828,48 | R\$ 0,00 | R\$ 1.616,66 |
| 6.2 | REVESTIMENTO CERÂMICO PARA PISO COM PLACAS TIPO ESMALTADA DE DIMENSÕES 45X45 CM APLICADA EM AMBIENTES DE AREA ENTRE 5 M2 E 10 M2. AF_02/2023_PE | SINAPI | M2 | 492,00 | R\$ 71,66 | R\$ 35.256,72 | R\$ 0,00 | R\$ 0,00 |
| 6.3 | REVESTIMENTO CERAMICO PARA PISO COM PLACAS TIPO ESMALTADA DE DIMENSÕES 60X90 CM APLICADA EM AMBIENTES DE AREA ENTRE 5 M2 E 10 M2. AF_02/2023_PE | SINAPI | M2 | 492,00 | R\$ 84,74 | R\$ 41.692,08 | R\$ 0,00 | R\$ 41.692,08 |
| 6.4 | SOLEIRA DE GRANITO L= 15cm | SEINFRA | M | 36,00 | R\$ 93,63 | R\$ 3.370,68 | R\$ 0,00 | R\$ 0,00 |
| 7 ESQUADRIAS | | | | R\$ 611.369,82 | | R\$ 21.218,16 | | |
| 7.1 PORTAS | | | | R\$ 386.714,72 | | R\$ 12.546,00 | | |
| 7.1.1 | KIT DE PORTA DE MADEIRA PARA PINTURA, SEMI-OCA (LEVE OU MÉDIA), PADRÃO MÉDIO, 70X210CM, ESPESSURA DE 3,5CM, ITENS INCLUSOS: DOBRADIÇAS, MONTAGEM E INSTALAÇÃO DO BATENTE, FECHADURA COM EXECUÇÃO DO FURO. - FORNECIMENTO E INSTALAÇÃO. AF_12/2019 | SINAPI | UN | 16,00 | R\$ 1.082,25 | R\$ 18.996,00 | R\$ 0,00 | R\$ 0,00 |
| 7.1.2 | KIT DE PORTA DE MADEIRA PARA PINTURA, SEMI-OCA (LEVE OU MÉDIA), PADRÃO MÉDIO, 80X210CM, ESPESSURA DE 3,5CM, ITENS INCLUSOS: DOBRADIÇAS, MONTAGEM E INSTALAÇÃO DO BATENTE, FECHADURA COM EXECUÇÃO DO FURO. - FORNECIMENTO E INSTALAÇÃO. AF_12/2019 | SINAPI | UN | 16,00 | R\$ 1.115,91 | R\$ 17.854,56 | R\$ 0,00 | R\$ 0,00 |
| 7.1.3 | KIT DE PORTA DE MADEIRA PARA PINTURA, SEMI-OCA (LEVE OU MÉDIA), PADRÃO MÉDIO, 90X210CM, ESPESSURA DE 3,5CM, ITENS INCLUSOS: DOBRADIÇAS, MONTAGEM E INSTALAÇÃO DO BATENTE, FECHADURA COM EXECUÇÃO DO FURO. - FORNECIMENTO E INSTALAÇÃO. AF_12/2019 | SINAPI | UN | 19,00 | R\$ 1.223,27 | R\$ 23.242,13 | R\$ 0,00 | R\$ 0,00 |
| 7.1.4 | KIT DE PORTA DE MADEIRA TIPO MEXICANA, MACIÇA (PESADA OU SUPERPESADA), PADRÃO MÉDIO, 80X210CM, ESPESSURA DE 3,5CM, ITENS INCLUSOS: DOBRADIÇAS, MONTAGEM E INSTALAÇÃO DO BATENTE, FECHADURA COM EXECUÇÃO DO FURO. - FORNECIMENTO E INSTALAÇÃO. AF_12/2019 | SINAPI | UN | 40,00 | R\$ 1.934,51 | R\$ 77.380,40 | R\$ 0,00 | R\$ 3.669,02 |
| 7.1.5 | Porta em madeira de lei, almofadada, 0,70 x 2,10 m, inclusive batentes e ferragens | ORSE | un | 24,00 | R\$ 1.443,03 | R\$ 34.632,72 | R\$ 0,00 | R\$ 2.866,06 |
| 7.1.6 | Porta em madeira de lei, almofadada, 0,80 x 2,10 m, inclusive batentes e ferragens | ORSE | un | 38,00 | R\$ 1.566,25 | R\$ 59.593,50 | R\$ 0,00 | R\$ 12.546,00 |
| 7.1.7 | Porta em madeira de lei, almofadada, 0,90 x 2,10 m, inclusive batentes e ferragens | ORSE | un | 38,00 | R\$ 1.821,53 | R\$ 69.218,14 | R\$ 0,00 | R\$ 0,00 |
| 7.1.8 | PORTA DE ABRIR EM ALUMINIO TIPO VENEZIANA, ACABAMENTO ANODIZADO NATURAL, SEM GUARNICAO/LAZARVISTA | SINAPI | M2 | 11,00 | R\$ 420,00 | R\$ 4.620,00 | R\$ 0,00 | R\$ 0,00 |
| 7.1.9 | PORTÃO DE METALON E BARRA CHATA DE FERRO C/FECHADURA E DOBRADICA, INCLUS. PINTURA ESMALTE SINTETICO | SEINFRA | M2 | 36,00 | R\$ 484,50 | R\$ 17.442,00 | R\$ 0,00 | R\$ 0,00 |
| 7.1.10 | PORTA DE ABRIR COM MOLA HIDRAULICA, EM VIDRO TEMPERADO, 2 FOLHAS DE 90X210 CM, ESPESSURA DO 10MM, INCLUSIVE ACESSÓRIOS. AF_01/2021 | SINAPI | UN | 4,00 | R\$ 3.760,30 | R\$ 15.041,20 | R\$ 0,00 | R\$ 0,00 |
| 7.1.11 | FECHADURA COMPLETA PARA PORTA EXTERNA | SEINFRA | UN | 42,00 | R\$ 144,66 | R\$ 6.075,72 | R\$ 0,00 | R\$ 723,30 |
| 7.1.12 | Alizar de 5x1,5cm para porta fixado com pregos, padrão médio - fornecimento e instalação. af_12/2019 | ORSE | m | 635,00 | R\$ 11,21 | R\$ 7.118,35 | R\$ 0,00 | R\$ 0,00 |
| 7.1.13 | Batente / portal / aduela / marco em madeira maciça com rebaixo, e = 3" cm, l = 116" cm, para portas de giro de 90 cm x 120" cm, cedrillo / angilim comercial / taunú / cumupa / peroba / cumaru ou equivalente da região (não inclui aliza | ORSE | lq | 60,00 | R\$ 275,00 | R\$ 16.500,00 | R\$ 0,00 | R\$ 0,00 |
| 7.2 JANELAS | | | | R\$ 136.645,10 | | R\$ 0,00 | | R\$ 1.193,73 |

| | | | | | | | | | | | | | |
|--------|--|---------|----|----------|------------|----------------|-----|--------|----|--------|---------------|----------|--------------|
| 7.2.1 | JANELA DE ALUMÍNIO DE CORRER COM 2 FOLHAS PARA VIDROS, COM VIDROS, BATENTE, ACABAMENTO COM ACETATO OU BRILHANTE E FERRAGENS, EXCLUSIVE ALIZAR E CONTRAMARCO, FIXAÇÃO COM PARAFUSO, FORNECIMENTO E INSTALAÇÃO. AF_11/2024 | SINAPI | M2 | 70,00 | R\$ 377,20 | R\$ 26.404,00 | 0% | 0,00 | 0% | 0,00 | R\$ 0,00 | R\$ 0,00 | R\$ 0,00 |
| 7.2.2 | JANELA FIXA DE ALUMÍNIO PARA VIDRO, COM VIDRO, BATENTE E FERRAGENS, EXCLUSIVE ACABAMENTO, ALIZAR E CONTRAMARCO, FIXAÇÃO COM PARAFUSO - FORNECIMENTO E INSTALAÇÃO. AF_11/2024 | SINAPI | M2 | 70,00 | R\$ 819,28 | R\$ 57.349,60 | 0% | 0,00 | 0% | 0,00 | R\$ 0,00 | R\$ 0,00 | R\$ 0,00 |
| 7.2.3 | PEITORIL DE GRANITO L= 15 cm | SEINFRA | M | 58,00 | R\$ 93,63 | R\$ 5.430,54 | 22% | 12,75 | 0% | 12,75 | R\$ 1.183,76 | R\$ 0,00 | R\$ 0,00 |
| 7.2.4 | Janela em madeira de lei, tipo mexicana, de abrir, com batentes e 2 jogos de aliza, exclusive ferragens | ORSE | m2 | 48,00 | R\$ 986,77 | R\$ 47.460,96 | 0% | 0,00 | 0% | 0,00 | R\$ 0,00 | R\$ 0,00 | R\$ 0,00 |
| 7.3 | GRADE DE PROTEÇÃO | | | | | | | | | | | | |
| 7.3.1 | Grade em metalon | ORSE | m2 | 36,00 | R\$ 250,00 | R\$ 9.000,00 | 0% | 0,00 | 0% | 0,00 | R\$ 0,00 | R\$ 0,00 | R\$ 0,00 |
| 8 | FORRO | | | | | | | | | | | | |
| 8.1 | FORRO EM RÉGUAS DE PVC, LISO, PARA AMBIENTES COMERCIAIS, INCLUSIVE ESTRUTURA BIDIRECIONAL DE FIXAÇÃO. AF_08/2023_PS | SINAPI | M2 | 1.400,00 | R\$ 81,46 | R\$ 114.044,00 | 11% | 151,00 | 0% | 151,00 | R\$ 12.300,46 | R\$ 0,00 | R\$ 0,00 |
| 8.2 | Ferro de gesso acartonado, acabamento em filme PVC, placa 625 x 625mm e perfil T, padrão lino, marca MOD-LINE ou similar, instalado | ORSE | m² | 920,00 | R\$ 90,00 | R\$ 82.800,00 | 0% | 0,00 | 0% | 0,00 | R\$ 0,00 | R\$ 0,00 | R\$ 0,00 |
| 8.3 | FORRO EM PLACAS DE GESSO, PARA AMBIENTES RESIDENCIAIS, AF_08/2023_PS | SINAPI | M2 | 920,00 | R\$ 53,87 | R\$ 49.560,40 | 0% | 0,00 | 0% | 0,00 | R\$ 0,00 | R\$ 0,00 | R\$ 0,00 |
| 9 | INSTALAÇÕES ELÉTRICAS | | | | | | | | | | | | |
| 9.1 | QUADROS E DISJUNTORES | | | | | | | | | | | | |
| 9.1.1 | QUADRO DE DISTRIBUIÇÃO, SEM BARRAMENTO, EM PVC, DE EMBUTIR, PARA 12 DISJUNTORES NEMA OU 18 DISJUNTORES DIN | SINAPI | UN | 3,00 | R\$ 120,00 | R\$ 360,00 | 0% | 0,00 | 0% | 0,00 | R\$ 0,00 | R\$ 0,00 | R\$ 0,00 |
| 9.1.2 | QUADRO DE DISTRIBUIÇÃO, SEM BARRAMENTO, EM PVC, DE EMBUTIR, PARA 18 DISJUNTORES NEMA OU 24 DISJUNTORES DIN | SINAPI | UN | 3,00 | R\$ 185,00 | R\$ 555,00 | 0% | 0,00 | 0% | 0,00 | R\$ 0,00 | R\$ 0,00 | R\$ 0,00 |
| 9.1.3 | QUADRO DE DISTRIBUIÇÃO, SEM BARRAMENTO, EM PVC, DE EMBUTIR, PARA 27 DISJUNTORES NEMA OU 36 DISJUNTORES DIN | SINAPI | UN | 3,00 | R\$ 320,00 | R\$ 960,00 | 0% | 0,00 | 0% | 0,00 | R\$ 0,00 | R\$ 0,00 | R\$ 0,00 |
| 9.1.4 | QUADRO DE DISTRIBUIÇÃO COM BARRAMENTO TRIFÁSICO, DE EMBUTIR, EM CHAPA DE AÇO GALVANIZADO, PARA 12 DISJUNTORES DIN, 100 A | SINAPI | UN | 3,00 | R\$ 310,00 | R\$ 930,00 | 0% | 0,00 | 0% | 0,00 | R\$ 0,00 | R\$ 0,00 | R\$ 0,00 |
| 9.1.5 | QUADRO DE DISTRIBUIÇÃO COM BARRAMENTO TRIFÁSICO, DE EMBUTIR, EM CHAPA DE AÇO GALVANIZADO, PARA 18 DISJUNTORES DIN, 100 A | SINAPI | UN | 3,00 | R\$ 420,00 | R\$ 1.260,00 | 0% | 0,00 | 0% | 0,00 | R\$ 0,00 | R\$ 0,00 | R\$ 0,00 |
| 9.1.6 | DISJUNTOR MONOPOLAR TIPO DIN, CORRENTE NOMINAL DE 20A - FORNECIMENTO E INSTALAÇÃO. AF_10/2020 | SINAPI | UN | 84,00 | R\$ 12,63 | R\$ 1.060,92 | 0% | 0,00 | 0% | 0,00 | R\$ 0,00 | R\$ 0,00 | R\$ 0,00 |
| 9.1.7 | DISJUNTOR MONOPOLAR TIPO DIN, CORRENTE NOMINAL DE 25A - FORNECIMENTO E INSTALAÇÃO. AF_10/2020 | SINAPI | UN | 84,00 | R\$ 12,63 | R\$ 1.060,92 | 0% | 0,00 | 0% | 0,00 | R\$ 0,00 | R\$ 0,00 | R\$ 0,00 |
| 9.2 | PONTOS DE TOMADA E ILUMINAÇÃO | | | | | | | | | | | | |
| 9.2.1 | Ponto de tomada 2p+1, ABNT, 10 A, de uso geral, em pisos, com eletroduto de pvc flexível sanfonado embuido Ø 3/4", inclusive aterramento | ORSE | pt | 18,00 | R\$ 257,75 | R\$ 4.639,50 | 0% | 0,00 | 0% | 0,00 | R\$ 0,00 | R\$ 0,00 | R\$ 4.427,72 |
| 9.2.2 | Ponto de interruptor 01 seção paralela, embuido, com eletroduto de pvc flexível sanfonado Ø 3/4" | ORSE | pt | 36,00 | R\$ 200,16 | R\$ 7.205,76 | 0% | 0,00 | 0% | 0,00 | R\$ 0,00 | R\$ 0,00 | R\$ 0,00 |
| 9.2.3 | Ponto de interruptor 02 seções embuido, com eletroduto de pvc rígido roscaível Ø 3/4" | ORSE | pt | 18,00 | R\$ 238,75 | R\$ 4.297,50 | 0% | 0,00 | 0% | 0,00 | R\$ 0,00 | R\$ 0,00 | R\$ 0,00 |
| 9.2.4 | Revisão de ponto de tomada de força tipo 1 | ORSE | pt | 36,00 | R\$ 54,74 | R\$ 1.970,64 | 42% | 15,00 | 0% | 15,00 | R\$ 821,10 | R\$ 0,00 | R\$ 0,00 |
| 9.2.5 | Revisão de ponto de tomada de força tipo 2 | ORSE | pt | 36,00 | R\$ 157,24 | R\$ 5.660,64 | 42% | 15,00 | 0% | 15,00 | R\$ 2.368,60 | R\$ 0,00 | R\$ 0,00 |
| 9.2.6 | Revisão de ponto de interruptor com reposição do interruptor e fiação | ORSE | pt | 36,00 | R\$ 97,12 | R\$ 3.496,32 | 0% | 0,00 | 0% | 0,00 | R\$ 0,00 | R\$ 0,00 | R\$ 0,00 |
| 9.2.7 | Revisão de ponto de luz tipo 2, em teto ou parede | ORSE | pt | 36,00 | R\$ 80,98 | R\$ 2.915,28 | 0% | 0,00 | 0% | 0,00 | R\$ 0,00 | R\$ 0,00 | R\$ 0,00 |
| 9.2.8 | Refletor Slim LED 100W de potência, branco Frio, 6500k, Autovolt, marca G-light ou similar | ORSE | un | 22,00 | R\$ 81,72 | R\$ 1.797,84 | 0% | 0,00 | 0% | 0,00 | R\$ 0,00 | R\$ 0,00 | R\$ 0,00 |
| 9.2.9 | Refletor simples LED 150W de potência, branco Frio, 6500k, Bivolt, marca Nitrolux ou similar | ORSE | un | 22,00 | R\$ 259,00 | R\$ 5.698,00 | 0% | 0,00 | 0% | 0,00 | R\$ 0,00 | R\$ 0,00 | R\$ 0,00 |
| 9.2.10 | LUMINÁRIA TIPO PLAFON EM PLÁSTICO, DE SOBREPOR, COM 1 LÂMPADA FLUORESCENTE DE 20 W, SEM REATOR - FORNECIMENTO E INSTALAÇÃO. AF_02/2020 | SINAPI | UN | 222,00 | R\$ 53,59 | R\$ 11.896,98 | 9% | 20,00 | 0% | 20,00 | R\$ 1.071,80 | R\$ 0,00 | R\$ 0,00 |
| 9.2.11 | LÂMPADA COMPACTA DE LED 20 W, BASE E27 - FORNECIMENTO E INSTALAÇÃO. AF_02/2020 | SINAPI | UN | 222,00 | R\$ 29,37 | R\$ 6.520,14 | 3% | 6,00 | 0% | 6,00 | R\$ 176,22 | R\$ 0,00 | R\$ 0,00 |
| 9.3 | CABOS E FIOS (CONDUTORES) | | | | | | | | | | | | |
| 9.3.1 | CABO DE COBRE FLEXÍVEL ISOLADO, 1,5 MM², ANTI-CHAMA 450/750 V, PARA CIRCUITOS TERMINAIS - FORNECIMENTO E INSTALAÇÃO. AF_03/2023 | SINAPI | M | 839,99 | R\$ 3,06 | R\$ 2.570,37 | 0% | 0,00 | 0% | 0,00 | R\$ 0,00 | R\$ 0,00 | R\$ 0,00 |
| 9.3.2 | CABO DE COBRE FLEXÍVEL ISOLADO, 2,5 MM², ANTI-CHAMA 450/750 V, PARA CIRCUITOS TERMINAIS - FORNECIMENTO E INSTALAÇÃO. AF_03/2023 | SINAPI | M | 840,00 | R\$ 4,36 | R\$ 3.662,40 | 0% | 0,00 | 0% | 0,00 | R\$ 0,00 | R\$ 0,00 | R\$ 0,00 |
| 9.3.3 | CABO DE COBRE FLEXÍVEL ISOLADO, 4 MM², ANTI-CHAMA 450/750 V, PARA CIRCUITOS TERMINAIS - FORNECIMENTO E INSTALAÇÃO. AF_03/2023 | SINAPI | M | 840,00 | R\$ 6,90 | R\$ 5.796,00 | 0% | 0,00 | 0% | 0,00 | R\$ 0,00 | R\$ 0,00 | R\$ 0,00 |
| 9.3.4 | CABO DE COBRE FLEXÍVEL ISOLADO, 6 MM², ANTI-CHAMA 450/750 V, PARA CIRCUITOS TERMINAIS - FORNECIMENTO E INSTALAÇÃO. AF_03/2023 | SINAPI | M | 91,98 | R\$ 9,91 | R\$ 911,52 | 0% | 0,00 | 0% | 0,00 | R\$ 0,00 | R\$ 0,00 | R\$ 0,00 |

| Item | Descrição | SINAPI | M | 91,98 | R\$ 10,74 | R\$ 987,87 | 0% | 0,00 | 0% | 0,00 | 0% | R\$ 0,00 | R\$ 0,00 | R\$ 0,00 |
|---------|---|---------|----|--------|--------------|-----------------------|------|-------|----|------|----|----------|----------|---------------------|
| 9.35 | CABO DE COBRE FLEXÍVEL ISOLADO, 10 MM², ANTI-CHAMA 0,6/1,0 KV, PARA DISTRIBUIÇÃO - FORNECIMENTO E INSTALAÇÃO. AF_10/2020 | SINAPI | | | | | | | | | | | | R\$ 0,00 |
| 9.4 | ELETRODUTOS, ACESSÓRIOS E OUTROS | | | | | R\$ 15.184,32 | | | | | | | | R\$ 0,00 |
| 9.4.1 | ELETRODUTO FLEXÍVEL CORRUGADO REFORÇADO, PVC, DN 25 MM (3/4"), PARA CIRCUITOS TERMINAIS, INSTALADO EM PAREDE - FORNECIMENTO E INSTALAÇÃO. AF_09/2023 | SINAPI | M | 408,00 | R\$ 10,92 | R\$ 4.455,36 | 0% | 0,00 | 0% | 0,00 | 0% | | | R\$ 0,00 |
| 9.4.2 | ELETRODUTO FLEXÍVEL CORRUGADO REFORÇADO, PVC, DN 32 MM (1"), PARA CIRCUITOS TERMINAIS, INSTALADO EM PAREDE - FORNECIMENTO E INSTALAÇÃO. AF_09/2023 | SINAPI | M | 408,00 | R\$ 15,56 | R\$ 6.348,48 | 0% | 0,00 | 0% | 0,00 | 0% | | | R\$ 0,00 |
| 9.4.3 | Eletroduto de pvc rígido roscável, diâm = 40mm (1 1/4") | ORSE | m | 234,00 | R\$ 18,72 | R\$ 4.380,48 | 0% | 0,00 | 0% | 0,00 | 0% | | | R\$ 0,00 |
| 9.5 | SISTEMA DE ATERRAMENTO | | | | | R\$ 7.409,04 | | | | | | | | R\$ 0,00 |
| 9.5.1 | ATERRAMENTO COMPLETO 3/4" X 2,40M | SEINFRA | UN | 4,00 | R\$ 324,01 | R\$ 1.296,04 | 0% | 0,00 | 0% | 0,00 | 0% | | | R\$ 0,00 |
| 9.5.2 | Conector em latão tipo ringilar para cabos 16 - 50 mm² (SPDA) | ORSE | un | 4,00 | R\$ 26,00 | R\$ 104,00 | 0% | 0,00 | 0% | 0,00 | 0% | | | R\$ 0,00 |
| 10 | INSTALAÇÕES HIDROSANITÁRIAS | | | | | R\$ 196.095,00 | | | | | | | | R\$ 0,00 |
| 10.1 | INSTALAÇÕES HIDROSANITÁRIAS | | | | | R\$ 37.516,28 | | | | | | | | R\$ 4.241,80 |
| 10.1.1 | PONTO HIDRÁULICO, MATERIAL E EXECUÇÃO | SEINFRA | PT | 16,00 | R\$ 245,64 | R\$ 3.930,24 | 0% | 0,00 | 0% | 0,00 | 0% | | | R\$ 0,00 |
| 10.1.2 | REGISTRO DE ESFERA, PVC, SOLDÁVEL, COM VOLANTE, DN 25 MM - FORNECIMENTO E INSTALAÇÃO. AF_08/2021 | SINAPI | UN | 18,00 | R\$ 35,58 | R\$ 640,44 | 0% | 0,00 | 0% | 0,00 | 0% | | | R\$ 0,00 |
| 10.1.3 | ADAPTADOR COM FLANGE E ANEL DE VEDAÇÃO, PVC, SOLDÁVEL, DN 25 MM X 3/4", INSTALADO EM RESERVAÇÃO PREDIAL DE ÁGUA - FORNECIMENTO E INSTALAÇÃO. AF_04/2024 | SINAPI | UN | 18,00 | R\$ 18,67 | R\$ 336,06 | 0% | 0,00 | 0% | 0,00 | 0% | | | R\$ 0,00 |
| 10.1.4 | ADAPTADOR COM FLANGE E ANEL DE VEDAÇÃO, PVC, SOLDÁVEL, DN 50 MM X 1 1/2", INSTALADO EM RESERVAÇÃO PREDIAL DE ÁGUA - FORNECIMENTO E INSTALAÇÃO. AF_04/2024 | SINAPI | UN | 18,00 | R\$ 33,91 | R\$ 610,38 | 0% | 0,00 | 0% | 0,00 | 0% | | | R\$ 0,00 |
| 10.1.5 | TORNEIRA DE BOIA PARA CAIXA D'ÁGUA, ROSCÁVEL, 3/4" - FORNECIMENTO E INSTALAÇÃO. AF_08/2021 | SINAPI | UN | 18,00 | R\$ 35,74 | R\$ 643,32 | 0% | 0,00 | 0% | 0,00 | 0% | | | R\$ 0,00 |
| 10.1.6 | CAIXA D'ÁGUA / RESERVATÓRIO EM POLIETILENO, 2000 LITROS, COM TAMPA | SINAPI | UN | 8,00 | R\$ 1.220,00 | R\$ 9.760,00 | 0% | 0,00 | 0% | 0,00 | 0% | | | R\$ 0,00 |
| 10.1.7 | CAIXA D'ÁGUA / RESERVATÓRIO EM POLIETILENO, 1000 LITROS, COM TAMPA | SINAPI | UN | 8,00 | R\$ 465,00 | R\$ 3.720,00 | 0% | 0,00 | 0% | 0,00 | 0% | | | R\$ 0,00 |
| 10.1.8 | TUBO, PVC, SOLDÁVEL, DE 25MM, INSTALADO EM PRUMADA DE ÁGUA - FORNECIMENTO E INSTALAÇÃO. AF_06/2022 | SINAPI | M | 90,00 | R\$ 5,20 | R\$ 468,00 | 0% | 0,00 | 0% | 0,00 | 0% | | | R\$ 0,00 |
| 10.1.9 | REGISTRO DE GAVETA C/ CANOPLA CROMADA D= 25mm (1") | SEINFRA | UN | 8,00 | R\$ 128,49 | R\$ 1.027,92 | 0% | 0,00 | 0% | 0,00 | 0% | | | R\$ 0,00 |
| 10.1.10 | Revisão de ponto de água tipo 2 | ORSE | un | 20,00 | R\$ 77,98 | R\$ 1.559,20 | 100% | 20,00 | 0% | 0,00 | 0% | | | R\$ 1.559,20 |
| 10.1.11 | Revisão de ponto de água tipo 3 | ORSE | un | 20,00 | R\$ 157,80 | R\$ 3.156,00 | 85% | 17,00 | 0% | 0,00 | 0% | | | R\$ 2.862,60 |
| 10.1.12 | CISTERNA EM ALVENARIA, COM PINTURA IMPERMEABILIZANTE CAPACIDADE 1.500 LITROS | SINAPI | UN | 4,00 | R\$ 2.916,18 | R\$ 11.664,72 | 0% | 0,00 | 0% | 0,00 | 0% | | | R\$ 0,00 |
| 10.2 | INSTALAÇÕES SANITÁRIAS | | | | | R\$ 58.582,76 | | | | | | | | R\$ 1.318,90 |
| 10.2.1 | PONTO SANITÁRIO, MATERIAL E EXECUÇÃO | SEINFRA | PT | 33,00 | R\$ 232,35 | R\$ 7.667,55 | 0% | 0,00 | 0% | 0,00 | 0% | | | R\$ 0,00 |
| 10.2.2 | CAIXA SIFONADA, PVC, DN 100 X 50 MM, JUNTA ELÁSTICA, FORNECIDA E INSTALADA EM RAMAL DE DESCARGA OU EM RAMAL DE ESGOTO SANITÁRIO. AF_06/2022 | SINAPI | UN | 23,00 | R\$ 47,53 | R\$ 1.093,19 | 0% | 0,00 | 0% | 0,00 | 0% | | | R\$ 0,00 |
| 10.2.3 | TUBO PVC, SERIE NORMAL, ESGOTO PREDIAL, DN 100 MM, FORNECIDO E INSTALADO EM RAMAL DE DESCARGA OU RAMAL DE ESGOTO SANITÁRIO. AF_06/2022 | SINAPI | M | 38,00 | R\$ 35,10 | R\$ 1.333,80 | 0% | 0,00 | 0% | 0,00 | 0% | | | R\$ 0,00 |
| 10.2.4 | TUBO PVC, SERIE NORMAL, ESGOTO PREDIAL, DN 50 MM, FORNECIDO E INSTALADO EM RAMAL DE DESCARGA OU RAMAL DE ESGOTO SANITÁRIO. AF_06/2022 | SINAPI | M | 38,00 | R\$ 24,87 | R\$ 945,06 | 0% | 0,00 | 0% | 0,00 | 0% | | | R\$ 0,00 |
| 10.2.5 | TUBO PVC, SERIE NORMAL, ESGOTO PREDIAL, DN 75 MM, FORNECIDO E INSTALADO EM RAMAL DE DESCARGA OU RAMAL DE ESGOTO SANITÁRIO. AF_06/2022 | SINAPI | M | 38,00 | R\$ 31,18 | R\$ 1.184,84 | 0% | 0,00 | 0% | 0,00 | 0% | | | R\$ 0,00 |
| 10.2.6 | *Caixa de passagem opt-060 (40x40x80cm) | ORSE | un | 19,00 | R\$ 318,70 | R\$ 5.736,60 | 0% | 0,00 | 0% | 0,00 | 0% | | | R\$ 0,00 |
| 10.2.7 | CAIXA DE GOROURA EM PVC, DIAMETRO MÍNIMO 300 MM, DIAMETRO DE SAÍDA 100 MM, CAPACIDADE APROXIMADA 18 LITROS, COM TAMPA E CESTO | SINAPI | UN | 8,00 | R\$ 376,00 | R\$ 3.008,00 | 0% | 0,00 | 0% | 0,00 | 0% | | | R\$ 0,00 |
| 10.2.8 | TANQUE SÉPTICO RETANGULAR, EM ALVENARIA COM BLOCOS DE CONCRETO, DIMENSÕES INTERNAS: 1,2 X 2,4 X H=1,6 M, VOLUME ÚTIL: 9456 L (PARA 13 CONTRIBUÍNTES). AF_12/2020 | SINAPI | UN | 1,00 | R\$ 4.940,52 | R\$ 4.940,52 | 0% | 0,00 | 0% | 0,00 | 0% | | | R\$ 0,00 |
| 10.2.9 | TANQUE SÉPTICO RETANGULAR, EM ALVENARIA COM BLOCOS DE CONCRETO, DIMENSÕES INTERNAS: 1,4 X 3,2 X H=1,8 M, VOLUME ÚTIL: 9272 L (PARA 32 CONTRIBUÍNTES). AF_12/2020 | SINAPI | UN | 1,00 | R\$ 6.917,31 | R\$ 6.917,31 | 0% | 0,00 | 0% | 0,00 | 0% | | | R\$ 0,00 |
| 10.2.10 | TANQUE SÉPTICO RETANGULAR, EM ALVENARIA COM BLOCOS DE CONCRETO, DIMENSÕES INTERNAS: 1,6 X 4,4 X H=1,8 M, VOLUME ÚTIL: 9856 L (PARA 68 CONTRIBUÍNTES). AF_12/2020 | SINAPI | UN | 1,00 | R\$ 9.379,15 | R\$ 9.379,15 | 0% | 0,00 | 0% | 0,00 | 0% | | | R\$ 0,00 |
| 10.2.11 | SUMIDOURO CIRCULAR, EM CONCRETO PRÉ-MOLDADO, DIAMETRO INTERNO = 2,38 M, ALTURA INTERNA = 2,50 M, ÁREA DE INFILTRAÇÃO: 21,3 M² (PARA 6 CONTRIBUÍNTES). AF_12/2020_PA | SINAPI | UN | 2,00 | R\$ 5.273,25 | R\$ 10.546,50 | 0% | 0,00 | 0% | 0,00 | 0% | | | R\$ 0,00 |
| 10.2.12 | Revisão de ponto de esgoto tipo 2 - Rev. 01 | ORSE | un | 18,00 | R\$ 79,79 | R\$ 1.436,22 | 0% | 0,00 | 0% | 0,00 | 0% | | | R\$ 0,00 |
| 10.2.13 | Revisão de ponto de esgoto tipo 3 - Rev. 01 | ORSE | un | 18,00 | R\$ 131,89 | R\$ 2.374,02 | 56% | 10,00 | 0% | 0,00 | 0% | | | R\$ 0,00 |
| 10.3 | LOUÇAS, ACESSÓRIOS E METAIS | | | | | R\$ 92.205,98 | | | | | | | | R\$ 1.742,34 |
| 10.3.1 | Caixa de descarga de sobrepot completa akros ou similar | ORSE | un | 13,00 | R\$ 69,20 | R\$ 899,60 | 0% | 0,00 | 0% | 0,00 | 0% | | | R\$ 0,00 |

| | | | | | | | | | | | | | |
|--|---|---------|----|-----------|------------|------------------|-------|----------|-----|---------|---------------|---------------|---------------|
| 10.3.2 | Assento plástico, universal, branco, para vaso sanitário, tipo convencional. | ORSE | un | 66,00 | R\$ 54,88 | R\$ 3.622,08 | 0% | 0,00 | 0% | 0,00 | R\$ 0,00 | R\$ 0,00 | R\$ 0,00 |
| 10.3.3 | ENGATE FLEXÍVEL EM PLÁSTICO BRANCO, 1/2" X 40CM - FORNECIMENTO E INSTALAÇÃO. AF_01/2020 | SINAPI | UN | 44,00 | R\$ 12,47 | R\$ 548,88 | 0% | 0,00 | 0% | 0,00 | R\$ 0,00 | R\$ 0,00 | R\$ 0,00 |
| 10.3.4 | BACIA DE LOUÇA BRANCA CCAIXA ACOPLADA | SEINFRA | UN | 23,00 | R\$ 661,17 | R\$ 15.206,91 | 9% | 0,00 | 0% | 2,00 | R\$ 0,00 | R\$ 0,00 | R\$ 1.322,34 |
| 10.3.5 | Bancada em granito cinza andorinha, e=2cm | ORSE | m2 | 43,00 | R\$ 553,15 | R\$ 23.785,45 | 0% | 0,00 | 0% | 0,00 | R\$ 0,00 | R\$ 0,00 | R\$ 0,00 |
| 10.3.6 | DIVISÓRIA DE GRANITO CINZA E=2cm | SEINFRA | M2 | 36,00 | R\$ 461,03 | R\$ 16.597,08 | 0% | 0,00 | 0% | 0,00 | R\$ 0,00 | R\$ 0,00 | R\$ 0,00 |
| 10.3.7 | Midário de louça branca com sifão integrado, engate flexível cromado 1/2", registro de pressão 1/2" com canopla acabamento simples e conjunto de fixação | ORSE | un | 12,00 | R\$ 637,93 | R\$ 7.655,16 | 0% | 0,00 | 0% | 0,00 | R\$ 0,00 | R\$ 0,00 | R\$ 0,00 |
| 10.3.8 | Chuveiro plástico sem registro | ORSE | un | 36,00 | R\$ 31,82 | R\$ 1.145,52 | 0% | 0,00 | 0% | 0,00 | R\$ 0,00 | R\$ 0,00 | R\$ 0,00 |
| 10.3.9 | TORNEIRA DE MESA/BANCADA, PARA LAVATORIO, FIXA, METALICA CROMADA, PADRAO POPULAR, 1/2" OU 3/4" | SINAPI | UN | 43,00 | R\$ 102,00 | R\$ 4.386,00 | 0% | 0,00 | 0% | 0,00 | R\$ 0,00 | R\$ 0,00 | R\$ 0,00 |
| 10.3.10 | TORNEIRA METALICA CROMADA, DE MESA/BANCADA, PARA COZINHA, BICA MOVEL, COM AREJADOR, 1/2" OU 3/4" | SINAPI | UN | 43,00 | R\$ 177,00 | R\$ 7.611,00 | 0% | 0,00 | 0% | 0,00 | R\$ 0,00 | R\$ 0,00 | R\$ 0,00 |
| 10.3.11 | TANQUE DE MÁRMORE SINTÉTICO SUSPENSO, 22L OU EQUIVALENTE, INCLUSO SIFÃO FLEXÍVEL EM PVC, VALVULA PLÁSTICA E TORNEIRA DE METAL CROMADO PADRAO POPULAR - FORNECIMENTO E INSTALAÇÃO. AF_01/2020 | SINAPI | UN | 14,00 | R\$ 374,32 | R\$ 5.240,48 | 0% | 0,00 | 0% | 0,00 | R\$ 0,00 | R\$ 0,00 | R\$ 0,00 |
| 10.3.12 | LAVATORIO DE LOUÇA BRANCA, COM COLUNA, DIMENSÕES 54 X 44* CM (L X C) | SINAPI | UN | 8,00 | R\$ 210,00 | R\$ 1.680,00 | 25% | 0,00 | 0% | 2,00 | R\$ 0,00 | R\$ 0,00 | R\$ 420,00 |
| 10.3.13 | SIFÃO DO TIPO GARRAFAÇOPO EM PVC 1,1/4 X 1,1/2" - FORNECIMENTO E INSTALAÇÃO. AF_01/2020 | SINAPI | UN | 45,00 | R\$ 23,40 | R\$ 1.053,00 | 0% | 0,00 | 0% | 0,00 | R\$ 0,00 | R\$ 0,00 | R\$ 0,00 |
| 10.3.14 | Vaso sanitário com caixa de descarga acoplada, linha infantil, 8 Lt, branca, CELITE ou similar | ORSE | un | 3,00 | R\$ 925,00 | R\$ 2.775,00 | 0% | 0,00 | 0% | 0,00 | R\$ 0,00 | R\$ 0,00 | R\$ 0,00 |
| 10.4 | LIMPEZA FOSSA SÉPTICA | ORSE | m3 | 90,00 | R\$ 109,00 | R\$ 9.810,00 | 0% | 0,00 | 0% | 0,00 | R\$ 0,00 | R\$ 0,00 | R\$ 0,00 |
| 10.4.1 | Limpeza de fossa séptica | ORSE | m3 | 90,00 | R\$ 109,00 | R\$ 9.810,00 | 0% | 0,00 | 0% | 0,00 | R\$ 0,00 | R\$ 0,00 | R\$ 0,00 |
| 11 | PINTURA INTERNA E EXTERNA | SINAPI | M2 | 14.100,00 | R\$ 14,50 | R\$ 204.450,00 | 2% | 0,00 | 0% | 280,00 | R\$ 0,00 | R\$ 0,00 | R\$ 4.080,00 |
| 11.1.1 | TEXTURA ACRÍLICA, APLICAÇÃO MANUAL EM PAREDE, UMA DEMÃO AF_04/2023 | SINAPI | M2 | 14.100,00 | R\$ 13,97 | R\$ 196.877,00 | 33% | 1.630,21 | 12% | 6320,89 | R\$ 22.774,03 | R\$ 98.300,04 | R\$ 0,00 |
| 11.1.2 | PINTURA LÁTEX ACRÍLICA PREMIUM, APLICAÇÃO MANUAL EM PAREDES, DUAS DEMÃOS. AF_04/2023 | SINAPI | M2 | 4.800,00 | R\$ 15,26 | R\$ 70.196,00 | 0% | 0,00 | 0% | 0,00 | R\$ 0,00 | R\$ 0,00 | R\$ 0,00 |
| 11.1.3 | EMASSAMENTO COM MASSA LÁTEX, APLICAÇÃO EM PAREDE, DUAS DEMÃOS, LIXAMENTO MANUAL AF_04/2023 | SEINFRA | M2 | 1.400,00 | R\$ 4,86 | R\$ 6.804,00 | 0% | 0,00 | 0% | 0,00 | R\$ 0,00 | R\$ 0,00 | R\$ 0,00 |
| 11.1.4 | CAIXÃO EM DUAS DEMÃOS COM SUPERCAL | SINAPI | M2 | 480,00 | R\$ 22,60 | R\$ 10.848,00 | 0% | 0,00 | 0% | 0,00 | R\$ 0,00 | R\$ 0,00 | R\$ 0,00 |
| 11.2 | PINTURA DE ESQUADRAS | SINAPI | M2 | 480,00 | R\$ 16,36 | R\$ 7.852,80 | 31% | 41,66 | 9% | 188,88 | R\$ 681,88 | R\$ 3.081,71 | R\$ 0,00 |
| 11.2.1 | PINTURA FUNDO NIVELADOR ALQUÍDICO BRANCO EM MADEIRA. AF_01/2021 | SINAPI | M2 | 480,00 | R\$ 48,23 | R\$ 23.150,40 | 85% | 37,77 | 8% | 444,57 | R\$ 1.821,85 | R\$ 21.441,61 | R\$ 0,00 |
| 11.2.2 | PINTURA TINTA DE ACABAMENTO (PIGMENTADA) ESMALTE SINTÉTICO ACETINADO EM MADEIRA, 2 DEMÃOS. AF_01/2021 | SINAPI | M2 | 480,00 | R\$ 25,02 | R\$ 12.009,60 | 22% | 0,00 | 0% | 279,08 | R\$ 0,00 | R\$ 6.982,98 | R\$ 0,00 |
| 11.2.3 | PINTURA COM TINTA ALQUÍDICA DE ACABAMENTO (ESMALTE SINTÉTICO ACETINADO) APLICADA A ROLO OU PINCEL SOBRE SUPERFÍCIES METÁLICAS (02 DEMÃOS). AF_01/2020 | SINAPI | M2 | 480,00 | R\$ 110,97 | R\$ 53.265,60 | 100% | 0,00 | 0% | 180,00 | R\$ 0,00 | R\$ 19.974,60 | R\$ 0,00 |
| 11.3 | PINTURA DE PISO | ORSE | m2 | 1.249,00 | R\$ 25,02 | R\$ 31.249,98 | 22% | 0,00 | 0% | 279,08 | R\$ 0,00 | R\$ 6.982,98 | R\$ 0,00 |
| 11.3.1 | Pintura de piso com tinta acrílica, aplicação manual, 3 demãos, incluso fundo preparador. af_05/2021 | ORSE | m2 | 1.249,00 | R\$ 25,02 | R\$ 31.249,98 | 22% | 0,00 | 0% | 279,08 | R\$ 0,00 | R\$ 6.982,98 | R\$ 0,00 |
| 11.3.2 | Pintura de acabamento com aplicação de fundo preparador epoxi, 01 demão de massa epoxi e 02 demãos de tinta esmalte epoxi branco, e = 35 micra p/ demão - R1 | ORSE | m2 | 180,00 | R\$ 110,97 | R\$ 19.974,60 | 100% | 0,00 | 0% | 180,00 | R\$ 0,00 | R\$ 19.974,60 | R\$ 0,00 |
| 12 | SERVIÇOS COMPLEMENTARES | SINAPI | M2 | 36,00 | R\$ 260,00 | R\$ 9.360,00 | 0% | 0,00 | 0% | 0,00 | R\$ 0,00 | R\$ 0,00 | R\$ 0,00 |
| 12.1 | LONA COM IMPRESSÃO DIGITAL | EMBASA | M2 | 36,00 | R\$ 709,50 | R\$ 25.542,00 | 0% | 0,00 | 0% | 0,00 | R\$ 0,00 | R\$ 0,00 | R\$ 0,00 |
| 12.2 | REVESTIMENTO EM PLACAS DE ALUMÍNIO COMPOSTO "ACM". E=4MM, INCL. ESTRUTURA DE FIXAÇÃO, FORNECIMENTO E INSTALAÇÃO | SINAPI | M2 | 36,00 | R\$ 709,50 | R\$ 25.542,00 | 0% | 0,00 | 0% | 0,00 | R\$ 0,00 | R\$ 0,00 | R\$ 0,00 |
| 12.3 | ALAMBRADO PARA QUADRA POLIESPORTIVA, ESTRUTURADO POR TUBOS DE AÇO GALVANIZADO, (MONTANTES COM DIÂMETRO 2", TRAVESSAS E ESCORAS COM DIÂMETRO 1 1/2"), COM TELA DE ARAME GALVANIZADO, FIO 12 BWG E MALHA QUADRADA 5X5CM (EXCETO MURETA). AF_03/2021 | SINAPI | M2 | 270,00 | R\$ 174,49 | R\$ 47.112,30 | 0% | 0,00 | 0% | 0,00 | R\$ 0,00 | R\$ 0,00 | R\$ 0,00 |
| 13 | SERVIÇOS FINAIS | SINAPI | M2 | 390,00 | R\$ 2,10 | R\$ 819,00 | 0% | 0,00 | 0% | 0,00 | R\$ 0,00 | R\$ 0,00 | R\$ 0,00 |
| 13.1 | LIMPEZA FINAL DA OBRA | SINAPI | M2 | 390,00 | R\$ 2,10 | R\$ 819,00 | 0% | 0,00 | 0% | 0,00 | R\$ 0,00 | R\$ 0,00 | R\$ 0,00 |
| VALOR TOTAL SEM IBI | | | | | | R\$ 3.364.798,31 | 1,68% | 0,00 | 0% | 0,00 | R\$ 0,00 | R\$ 0,00 | R\$ 56.585,17 |
| BDI 28,82% | | | | | | R\$ 969.730,60 | 8,26% | 0,00 | 0% | 0,00 | R\$ 0,00 | R\$ 0,00 | R\$ 16.308,06 |
| VALOR TOTAL: | | | | | | R\$ 4.334.529,91 | 9,94% | 0,00 | 0% | 0,00 | R\$ 0,00 | R\$ 0,00 | R\$ 72.894,23 |
| VALOR DO CONTRATO: R\$ 4.334.529,91 (QUATRO MILHÕES E TREZENTOS E TRINTA E QUATRO MIL E QUINHENTOS E VINTE E NOVE REAIS E UM CENTAVOS) | | | | | | | | | | | | | |
| VALOR DA 8ª MEDIÇÃO R\$ 72.894,23 (SETENTA E DOIS MIL E OITOCENTOS E NOVENTA E QUATRO REAIS E VINTE E TRÊS CENTAVOS) | | | | | | | | | | | | | |
| SALDO DA PROPOSTA: R\$ 3.903.473,90 | | | | | | | | | | | | | |

ESTADO DO MARANHÃO
PREFEITURA MUNICIPAL DE CHAPADINHA
SECRETARIA MUNICIPAL DE INFRAESTRUTURA E URBANISMO

RELATÓRIO FOTOGRÁFICO

Relatório fotográfico da manutenção predial da U.I PRESIDENTE JOSÉ SARNEY, no município de Chapadinho - MA, 65500-000.



Imagem 1 – Pintura da fachada da escola.



Imagem 2 – Pintura da fachada da escola e pintura do piso da calçada.

Lucas de B. Monteles
ENGENHEIRO CIVIL
CREA-MA: 111983915-7



Imagem 3 – Pintura interna da escola e pintura das esquadrias de madeira.



Imagem 4 – Pintura interna da escola e pintura das esquadrias de madeira.



Imagem 5 – Pintura interna da escola e pintura das esquadrias de madeira.



Imagem 6 – Pintura interna da escola e pintura das esquadrias de madeira.



Imagem 7 – Pintura interna da escola e pintura das esquadrias de madeira.



Imagem 8 – Pintura interna da escola e pintura das esquadrias de madeira.



Imagem 9 – Pintura externa e pintura das esquadrias metálicas.



Imagem 10 – Pintura externa.



Imagem 11 – Execução da estrutura e cobertura metálica do estacionamento externo.

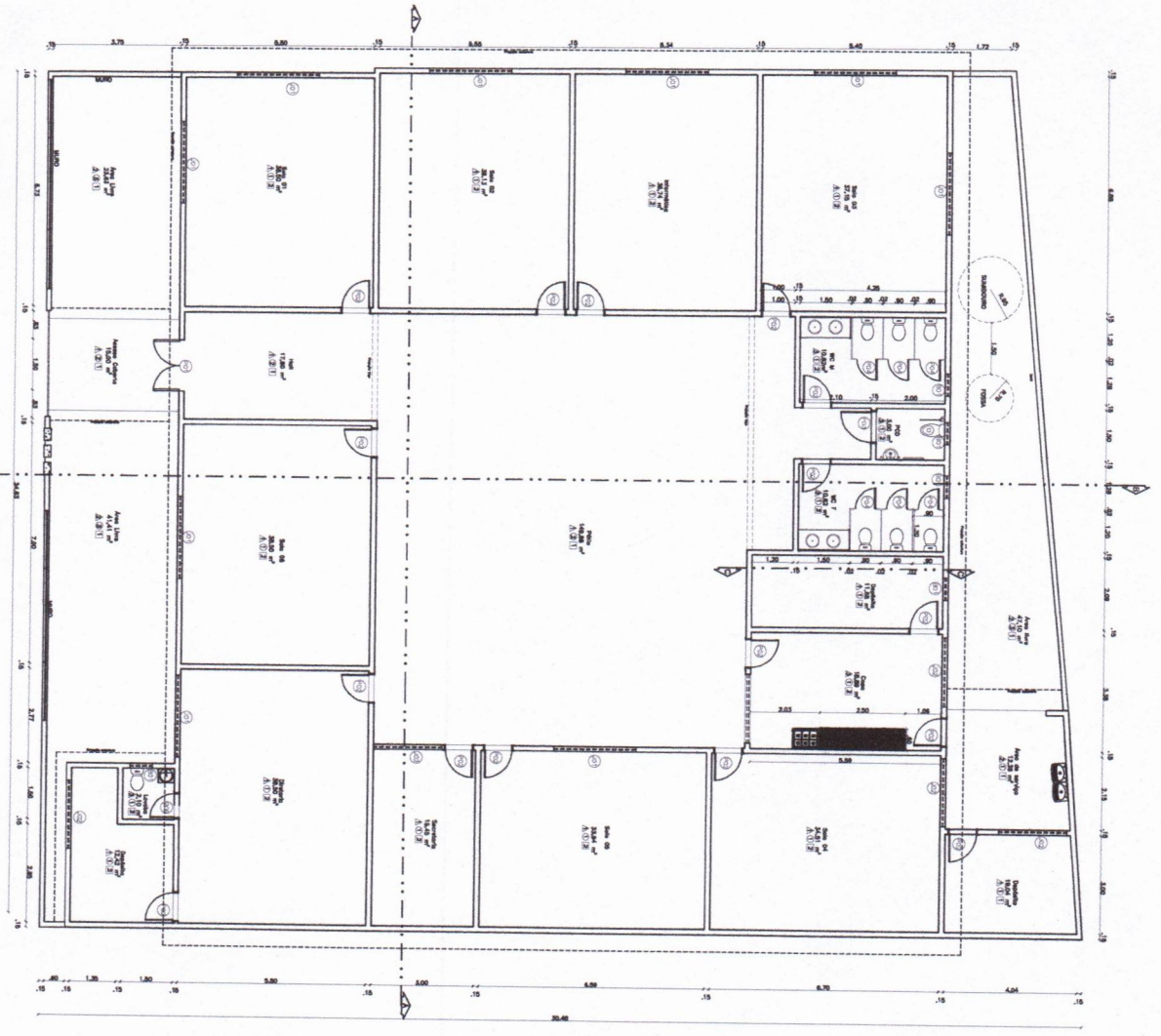

1 PLANTA BAIXA
 Esc 1:200



Lucas de B. Monteles
 ENGENHEIRO CIVIL
 CREA-MA: 111983915-7

| | | | |
|---|--|--|--|
|  <p>PREFEITURA MUNICIPAL DE CHAPADINHA</p> | | <p>SECRETARIA DE INFRAESTRUTURA E URBANISMO</p> | |
| <p>CHAPADINHA</p> | | <p>SERVIÇOS DE MANUTENÇÃO</p> | |
| <p>OPERAÇÃO</p> | | <p>PREDIAL DA U.I. JOSÉ SARNEY</p> | |
| <p>LOCAL:</p> | | <p>RUA NORTE DA ALDEIA, N. CAMPO VELHO, CHAPADINHA-MA.</p> | |
| <p>CONTEÚDO DA PRANCHA:</p> | | <p>PRANCHA:</p> | |
| <p>PLANTA BAIXA</p> | | <p>01/02</p> | |
| <p>RESPONSÁVEL TÉCNICO:</p> | | <p>ESCALA: 1:150</p> | |
| <p>Eng. Lucas De Barros Monteles</p> | | | |

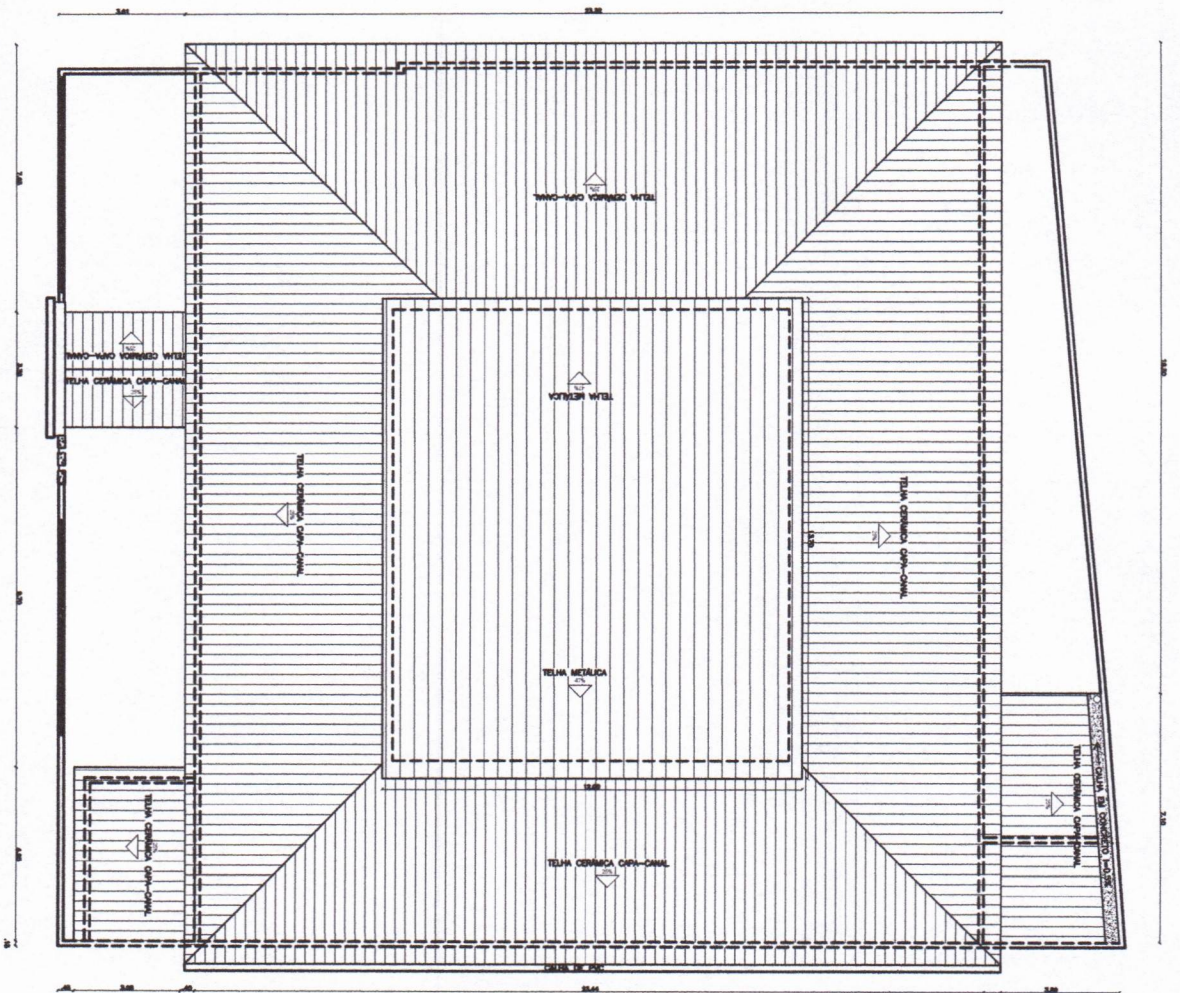

PLANTA DE COBERTURA
esc 1:200

| | | | |
|---|--|---|--|
|  <p>PREFEITURA MUNICIPAL DE CHAPADINHA O TRABALHO CONTINUA</p> | | CONTEUDO DA PRANCHA: PLANTA DE COBERTURA | |
| SECRETARIA DE INFRAESTRUTURA E URBANISMO | | RESPONSÁVEL TÉCNICO: Eng. Lucas De Barros Monteles | |
| PREFEITURA MUNICIPAL DE CHAPADINHA obra: SERVIÇOS DE MANUTENÇÃO PREDIAL DA U/I JOSÉ SARNEY | | PRANCHA: 02/02 | |
| LOCAL: RUA NORTE DA ALDEIA, N. CAMPO VELHO, CHAPADINHA-MA. | | ESCALA: 1:150 | |

Lucas de B. Monteles
ENGENHEIRO CIVIL
CREA-MA: 111983915-7

SOLICITAÇÃO DE PAGAMENTO

R\$ 72.894,23

A SF ENGENHARIA EXECUTORES E CONSULTORES LTDA, inscrita no CNPJ nº 69.391.274/0001-55, sediada na Rua Renato Viana, 110, Ivar Saldanha, em São Luís – MA, CEP 65.036-000, por intermédio do seu representante legal Sr. PEDRO SERENO MOREIRA SCRIVINER, portador do CPF 032.978.163-41, vem requerer, da **PREFEITURA MUNICIPAL DE CHAPADINHA, MARANHÃO**, o valor de **R\$ 72.894,23 (Setenta e Dois Mil, Oitocentos e Noventa e Quatro Reais e Vinte e Três Centavos)**, conforme Nota Fiscal 0000511, referente à **6º medição** dos serviços dos serviços de manutenção predial da U.I José Sarney, Chapadinha/MA, objeto do CC Nº 14/2025.

Atenciosamente,

São Luís – MA, 11 de fevereiro de 2026



Pedro Sereno M. Scriviner
Engenheiro Civil
CREA 111326271
Responsável Técnico

SF ENGENHARIA EXECUTORES E CONSULTORES LTDA
PEDRO SCRIVINER
CPF: 032.978.163-41



PREFEITURA DE SÃO LUÍS
SECRETARIA MUNICIPAL DE FAZENDA

NOTA FISCAL DE SERVIÇOS ELETRÔNICA - NFS-e

Número da Nota

00000511

Data e Hora da Emissão

11/02/2026 09:55:33

Competência da NFS-e

02/2026

CERTIFICADO
1820260092123341



Chave de Acesso da NFS-e

21113001269391274000155000000000051126025568053548

Código de Verificação

2225.FD0B.8B0F.53EA.C14D.7585.793F.73CF

PRESTADOR DE SERVIÇOS

Nome / Razão Social: **SF ENGENHARIA EXECUTORES E CONSULTORES LTDA**

CPF / CNPJ: **69.391.274/0001-55**

Inscrição Municipal: **33515006**

Endereço: **R RENATO VIANA 110 LETRA A - BAIRRO VILA IVAR SALDANHA - CEP: 65036000**

Município: **SAO LUIS**

UF: **MA**

Email: **eletrob@bol.com.br**

Telefone: **(98) 88683149**

TOMADOR DE SERVIÇOS

Nome / Razão Social: **SECRETARIA MUNICIPAL DE EDUCAÇÃO DE CHAPADINHA/MA**

CPF/CNPJ: **30.887.156/0001-05**

Inscrição Municipal:

Endereço: **AV. SENADOR VITORINO FREIRE 0 - BAIRRO CENTRO - CEP: 65500000**

Município: **CHAPADINHA**

UF: **MA**

Email: **atendimento@vrcontabilidade.**

Telefone: **(98)**

DISCRIMINAÇÃO DOS SERVIÇOS

Descrição: SEXTA MEDIÇÃO DA PRESTAÇÃO DE SERVIÇOS DE MANUTENÇÃO PREDIAL DOS PRÉDIOS PÚBLICOS, ESPECIFICAMENTE INTERVENÇÕES NA UJ JOSÉ SARNEY, NO MUNICÍPIO DE CHAPADINHA (MA). PERÍODO CONSIDERADO 01 DE DEZEMBRO DE 2025 A 06 DE FEVEREIRO DE 2026. CONTRATO 179/2025/CC/014/2025.

| Tipo do Item | Item | Quantidade | Valor Unitário (R\$) | Valor Total (R\$) |
|--------------|-------------------|------------|----------------------|-------------------|
| TRIBUTÁVEL | VALOR MÃO DE OBRA | 1 | 43.736,54 | 43.736,54 |
| TRIBUTÁVEL | VALOR MATERIAIS | 1 | 29.157,69 | 29.157,69 |

PIS (0,00%):

R\$ 0,00

COFINS (0,00%):

R\$ 0,00

INSS (0,0000%):

R\$ 0,00

IR (0,0000%):

R\$ 0,00

CSLL (0,0000%):

R\$ 0,00

IBS MUNICIPAL (0,00%):

R\$ 0,00

IBS ESTADUAL (0,00%):

R\$ 0,00

CBS (0,00%):

R\$ 0,00

VALOR TOTAL DA NOTA = R\$ 72.894,23

Valor Total Composição:

R\$ 0,00

Valor Total Deduções:

R\$ 0,00

Base Cálculo:

R\$ 72.894,23

Aliquota:

5,00%

Valor ISS:

R\$ 3.644,71

OUTRAS INFORMAÇÕES

Descrição NBS:

Local de Incidência Imposto: Local da Prestação

Tributação: **NÃO INCIDENTE NO MUNICÍPIO**

Local de Prestação do Serviço: **CHAPADINHA / MA**

Recolhimento: **RETIDO**

Atividade: **412040000 - CONSTRUCAO DE EDIFICIOS**

Serviço: **070501 - Reparação, conservação e reforma de edifícios e congêneres (exceto o**

Mês de



ATESTO QUE:

OS MATERIAIS FORAM RECEBIDOS

OS SERVIÇOS FORAM PRESTADOS

EM 11 / 02 / 2026

A autenticidade desta NFS-e pode ser verificada pela leitura deste código QR ou pela consulta da chave de acesso no portal nacional da NFS-e

Monteles
Lucas de B. Monteles
ENGENHEIRO CIVIL
CREA-MA: 111983915-7



REPÚBLICA FEDERATIVA DO BRASIL

CADASTRO NACIONAL DA PESSOA JURÍDICA

| | | |
|--|---|---------------------------------------|
| NÚMERO DE INSCRIÇÃO 69.391.274/0001-55 MATRIZ | COMPROVANTE DE INSCRIÇÃO E DE SITUAÇÃO CADASTRAL | DATA DE ABERTURA 24/05/1993 |
|--|---|---------------------------------------|

| |
|--|
| NOME EMPRESARIAL SF ENGENHARIA EXECUTORES E CONSULTORES LTDA |
|--|

| | |
|--|--------------------|
| TÍTULO DO ESTABELECIMENTO (NOME DE FANTASIA) SF ENGENHARIA E ARQUITETURA | PORTE ME |
|--|--------------------|

| |
|--|
| CÓDIGO E DESCRIÇÃO DA ATIVIDADE ECONÔMICA PRINCIPAL 41.20-4-00 - Construção de edifícios |
|--|

| |
|---|
| CÓDIGO E DESCRIÇÃO DAS ATIVIDADES ECONÔMICAS SECUNDÁRIAS 42.11-1-01 - Construção de rodovias e ferrovias 42.11-1-02 - Pintura para sinalização em pistas rodoviárias e aeroportos 42.13-8-00 - Obras de urbanização - ruas, praças e calçadas 42.21-9-03 - Manutenção de redes de distribuição de energia elétrica 42.22-7-01 - Construção de redes de abastecimento de água, coleta de esgoto e construções correlatas, exceto obras de irrigação 42.92-8-01 - Montagem de estruturas metálicas 42.99-5-01 - Construção de instalações esportivas e recreativas 42.99-5-99 - Outras obras de engenharia civil não especificadas anteriormente 43.13-4-00 - Obras de terraplenagem 43.19-3-00 - Serviços de preparação do terreno não especificados anteriormente 43.21-5-00 - Instalação e manutenção elétrica 43.22-3-01 - Instalações hidráulicas, sanitárias e de gás 43.22-3-03 - Instalações de sistema de prevenção contra incêndio 43.29-1-04 - Montagem e instalação de sistemas e equipamentos de iluminação e sinalização em vias públicas, portos e aeroportos 43.99-1-01 - Administração de obras 43.99-1-99 - Serviços especializados para construção não especificados anteriormente 71.11-1-00 - Serviços de arquitetura 71.12-0-00 - Serviços de engenharia 71.19-7-01 - Serviços de cartografia, topografia e geodésia 71.19-7-03 - Serviços de desenho técnico relacionados à arquitetura e engenharia |
|---|

| |
|---|
| CÓDIGO E DESCRIÇÃO DA NATUREZA JURÍDICA 206-2 - Sociedade Empresária Limitada |
|---|

| | | |
|-------------------------------------|----------------------|-------------------------------|
| LOGRADOURO R RENATO VIANA | NÚMERO 110 | COMPLEMENTO LETRA A |
|-------------------------------------|----------------------|-------------------------------|

| | | | |
|--------------------------|--|------------------------------|-----------------|
| CEP 65.036-000 | BAIRRO/DISTRITO VILA IVAR SALDANHA | MUNICÍPIO SAO LUIS | UF MA |
|--------------------------|--|------------------------------|-----------------|

| | |
|--|---|
| ENDEREÇO ELETRÔNICO SFENGENHARIALTDA@HOTMAIL.COM | TELEFONE (98) 3301-5181/ (98) 9611-3147 |
|--|---|

| |
|--|
| ENTE FEDERATIVO RESPONSÁVEL (EFR) ***** |
|--|

| | |
|------------------------------------|---|
| SITUAÇÃO CADASTRAL ATIVA | DATA DA SITUAÇÃO CADASTRAL 30/07/2019 |
|------------------------------------|---|

| |
|------------------------------|
| MOTIVO DE SITUAÇÃO CADASTRAL |
|------------------------------|

| | |
|----------------------------|------------------------------------|
| SITUAÇÃO ESPECIAL ***** | DATA DA SITUAÇÃO ESPECIAL ***** |
|----------------------------|------------------------------------|

Aprovado pela Instrução Normativa RFB nº 2.119, de 06 de dezembro de 2022.

Emitido no dia 27/01/2025 às 17:28:13 (data e hora de Brasília).

Página: 1/2



REPÚBLICA FEDERATIVA DO BRASIL

CADASTRO NACIONAL DA PESSOA JURÍDICA

| | | |
|--|---|---------------------------------------|
| NÚMERO DE INSCRIÇÃO 69.391.274/0001-55 MATRIZ | COMPROVANTE DE INSCRIÇÃO E DE SITUAÇÃO CADASTRAL | DATA DE ABERTURA 24/05/1993 |
|--|---|---------------------------------------|

| |
|--|
| NOME EMPRESARIAL SF ENGENHARIA EXECUTORES E CONSULTORES LTDA |
|--|

| |
|--|
| CÓDIGO E DESCRIÇÃO DAS ATIVIDADES ECONÔMICAS SECUNDÁRIAS 71.19-7-04 - Serviços de perícia técnica relacionados à segurança do trabalho 71.19-7-99 - Atividades técnicas relacionadas à engenharia e arquitetura não especificadas anteriormente 74.10-2-03 - Design de produto 81.30-3-00 - Atividades paisagísticas 82.19-9-01 - Fotocópias |
|--|

| |
|---|
| CÓDIGO E DESCRIÇÃO DA NATUREZA JURÍDICA 206-2 - Sociedade Empresária Limitada |
|---|

| | | |
|-------------------------------------|----------------------|-------------------------------|
| LOGRADOURO R RENATO VIANA | NÚMERO 110 | COMPLEMENTO LETRA A |
|-------------------------------------|----------------------|-------------------------------|

| | | | |
|--------------------------|--|------------------------------|-----------------|
| CEP 65.036-000 | BAIRRO/DISTRITO VILA IVAR SALDANHA | MUNICÍPIO SAO LUIS | UF MA |
|--------------------------|--|------------------------------|-----------------|

| | |
|--|---|
| ENDEREÇO ELETRÔNICO SFENGENHARIALTDA@HOTMAIL.COM | TELEFONE (98) 3301-5181/ (98) 9611-3147 |
|--|---|

| |
|--|
| ENTE FEDERATIVO RESPONSÁVEL (EFR) ***** |
|--|

| | |
|------------------------------------|---|
| SITUAÇÃO CADASTRAL ATIVA | DATA DA SITUAÇÃO CADASTRAL 30/07/2019 |
|------------------------------------|---|

| |
|------------------------------|
| MOTIVO DE SITUAÇÃO CADASTRAL |
|------------------------------|

| | |
|----------------------------|------------------------------------|
| SITUAÇÃO ESPECIAL ***** | DATA DA SITUAÇÃO ESPECIAL ***** |
|----------------------------|------------------------------------|

Aprovado pela Instrução Normativa RFB nº 2.119, de 06 de dezembro de 2022.

Emitido no dia **27/01/2025** às **17:28:13** (data e hora de Brasília).

Página: **2/2**



PODER JUDICIÁRIO
JUSTIÇA DO TRABALHO

CERTIDÃO NEGATIVA DE DÉBITOS TRABALHISTAS

Nome: SF ENGENHARIA EXECUTORES E CONSULTORES LTDA (MATRIZ E FILIAIS)

CNPJ: 69.391.274/0001-55

Certidão n°: 9585676/2026

Expedição: 11/02/2026, às 09:31:54

Validade: 10/08/2026 - 180 (cento e oitenta) dias, contados da data de sua expedição.

Certifica-se que **SF ENGENHARIA EXECUTORES E CONSULTORES LTDA (MATRIZ E FILIAIS)**, inscrito(a) no CNPJ sob o n° **69.391.274/0001-55**, **NÃO CONSTA** como inadimplente no Banco Nacional de Devedores Trabalhistas. Certidão emitida com base nos arts. 642-A e 883-A da Consolidação das Leis do Trabalho, acrescentados pelas Leis ns.º 12.440/2011 e 13.467/2017, e no Ato 01/2022 da CGJT, de 21 de janeiro de 2022. Os dados constantes desta Certidão são de responsabilidade dos Tribunais do Trabalho.

No caso de pessoa jurídica, a Certidão atesta a empresa em relação a todos os seus estabelecimentos, agências ou filiais.

A aceitação desta certidão condiciona-se à verificação de sua autenticidade no portal do Tribunal Superior do Trabalho na Internet (<http://www.tst.jus.br>).

Certidão emitida gratuitamente.

INFORMAÇÃO IMPORTANTE

Do Banco Nacional de Devedores Trabalhistas constam os dados necessários à identificação das pessoas naturais e jurídicas inadimplentes perante a Justiça do Trabalho quanto às obrigações estabelecidas em sentença condenatória transitada em julgado ou em acordos judiciais trabalhistas, inclusive no concernente aos recolhimentos previdenciários, a honorários, a custas, a emolumentos ou a recolhimentos determinados em lei; ou decorrentes de execução de acordos firmados perante o Ministério Público do Trabalho, Comissão de Conciliação Prévia ou demais títulos que, por disposição legal, contiver força executiva.

[Voltar](#)[Imprimir](#)

Certificado de Regularidade do FGTS - CRF

Inscrição: 69.391.274/0001-55
Razão Social: SF ENGENHARIA EXECUTORES E CONSULTORES LTDA
Endereço: R RENATO VIANA 110 LETRA A / VILA IVAR SALDANHA / SAO LUIS / MA / 65036-000

A Caixa Econômica Federal, no uso da atribuição que lhe confere o Art. 7, da Lei 8.036, de 11 de maio de 1990, certifica que, nesta data, a empresa acima identificada encontra-se em situação regular perante o Fundo de Garantia do Tempo de Serviço - FGTS.

O presente Certificado não servirá de prova contra cobrança de quaisquer débitos referentes a contribuições e/ou encargos devidos, decorrentes das obrigações com o FGTS.

Validade: 26/01/2026 a 24/02/2026

Certificação Número: 2026012620150483711400

Informação obtida em 11/02/2026 09:28:56

A utilização deste Certificado para os fins previstos em Lei esta condicionada a verificação de autenticidade no site da Caixa:
www.caixa.gov.br



MINISTÉRIO DA FAZENDA
Secretaria da Receita Federal do Brasil
Procuradoria-Geral da Fazenda Nacional

**CERTIDÃO POSITIVA COM EFEITOS DE NEGATIVA DE DÉBITOS RELATIVOS AOS TRIBUTOS
FEDERAIS E À DÍVIDA ATIVA DA UNIÃO**

Nome: SF ENGENHARIA EXECUTORES E CONSULTORES LTDA
CNPJ: 69.391.274/0001-55

Ressalvado o direito de a Fazenda Nacional cobrar e inscrever quaisquer dívidas de responsabilidade do sujeito passivo acima identificado que vierem a ser apuradas, é certificado que:

1. constam débitos administrados pela Secretaria da Receita Federal do Brasil (RFB) com exigibilidade suspensa nos termos do art. 151 da Lei nº 5.172, de 25 de outubro de 1966 - Código Tributário Nacional (CTN), ou objeto de decisão judicial que determina sua desconsideração para fins de certificação da regularidade fiscal, ou ainda não vencidos; e
2. não constam inscrições em Dívida Ativa da União (DAU) na Procuradoria-Geral da Fazenda Nacional (PGFN).

Conforme disposto nos arts. 205 e 206 do CTN, este documento tem os mesmos efeitos da certidão negativa.

Esta certidão é válida para o estabelecimento matriz e suas filiais e, no caso de ente federativo, para todos os órgãos e fundos públicos da administração direta a ele vinculados. Refere-se à situação do sujeito passivo no âmbito da RFB e da PGFN e abrange inclusive as contribuições sociais previstas nas alíneas 'a' a 'd' do parágrafo único do art. 11 da Lei nº 8.212, de 24 de julho de 1991.

A aceitação desta certidão está condicionada à verificação de sua autenticidade na Internet, nos endereços <<http://rfb.gov.br>> ou <<http://www.pgfn.gov.br>>.

Certidão emitida gratuitamente com base na Portaria Conjunta RFB/PGFN nº 1.751, de 2/10/2014.

Emitida às 19:34:00 do dia 21/11/2025 <hora e data de Brasília>.

Válida até 20/05/2026.

Código de controle da certidão: **6A47.5D57.2E8C.C346**

Qualquer rasura ou emenda invalidará este documento.



**GOVERNO DO ESTADO DO MARANHÃO
SECRETARIA DE ESTADO DA FAZENDA**

CERTIDÃO NEGATIVA DE DÉBITO

Nº Certidão: 012687/26

Data da

13/01/2026 07:25:28

Inscrição Estadual: 129242284

CPF/CNPJ:69391274000155

Razão Social: SF ENGENHARIA-EXECUTORES E CONSULTORES LTDA

Endereço: RUA RENATO VIANA, 110 LETRA A; CEP: 65036000 - VILA IVAR SALDANHA

Telefone: (98)88683149

Município: SAO LUIS

UF: MA

Certificamos que, após a realização das consultas procedidas no sistema desta Secretaria, substanciado pelos artigos 240 a 242, da lei nº 7.799, de 19/12/2002 e disposto no artigo 205 da lei nº 5.172, de 25 de outubro de 1966 (Código Tributário Nacional), não constam débitos relativos aos tributos estaduais, administrados por esta Secretaria, em nome do sujeito passivo acima identificado. Ressalvado, todavia, à Fazenda Pública Estadual o direito da cobrança de dívidas que venham a ser apuradas e não alcançadas pela decadência.

Validade da Certidão: 90 (noventa) dias: 13/04/2026.

A autenticidade desta certidão deverá ser confirmada no endereço:

<http://portal.sefaz.ma.gov.br/>, clicando no item "Certidões" e em seguida em "Validação de Certidão Negativa de Débito".

CERTIDÃO EMITIDA GRATUITAMENTE.

Data Impressão: 11/02/2026 09:30:53



**GOVERNO DO ESTADO DO MARANHÃO
SECRETARIA DE ESTADO DA FAZENDA**

CERTIDÃO NEGATIVA DE DÍVIDA ATIVA

Nº Certidão: 003337/26

Data da

13/01/2026 07:24:03

Inscrição Estadual: 129242284

CPF/CNPJ:69391274000155

Razão Social: SF ENGENHARIA-EXECUTORES E CONSULTORES LTDA

Endereço: RUA RENATO VIANA, 110 LETRA A; CEP: 65036000 - VILA IVAR SALDANHA

Telefone: (98)88683149

Município: SAO LUIS

UF: MA

Certificamos que, após a realização das consultas procedidas no sistema desta Secretaria e na forma do disposto do artigo 156, da lei nº 2.231, de 29/12/1962, substanciado pelos artigos 240 a 242 da lei nº 7.799, de 19/12/2002, bem como prescreve o artigo 205 da lei nº 5.172, de 25 de outubro de 1966 (Código Tributário Nacional) não constam débitos inscritos na Dívida Ativa, em nome do sujeito passivo acima identificado.

Validade da Certidão: 90 (noventa) dias: 13/04/2026.

A autenticidade desta certidão deverá ser confirmada no endereço:

<http://portal.sefaz.ma.gov.br/>, clicando no item "Certidões" e em seguida em "Validação de Certidão Negativa de Dívida Ativa".

CERTIDÃO EMITIDA GRATUITAMENTE.

Data Impressão: 11/02/2026 09:31:21



PREFEITURA DE SAO LUÍS

SECRETARIA MUNICIPAL DA FAZENDA

CERTIDÃO NEGATIVA

Número da Certidão: 00012753582026

Validade: 14/05/2026

Certificamos que até a presente data não consta débito fiscal relativo a pessoa jurídica, descrita abaixo, reserva-se o direito de a fazenda municipal cobrar dívidas posteriormente comprovadas, hipótese prevista nos artigos 80 e 146, da lei 6.289, de 28/12/2017 do código tributário municipal.

| DADOS DA PESSOA JURÍDICA | |
|---|-------------------------------|
| CNPJ: 69.391.274/0001-55 | Inscrição Municipal: 33515006 |
| Razão Social: SF ENGENHARIA EXECUTORES E CONSULTORES LTDA | |
| ATIVIDADE ECONÔMICA PRINCIPAL | |
| 412040000 – CONSTRUCAO DE EDIFICIOS | |
| ENDEREÇO DE LOCALIZACAO | |
| Logradouro: RUA RENATO VIANA | |
| Número: 110 | Complemento: LETRA A |
| Bairro: VILA IVAR SALDANHA | |
| Município: SAO LUIS – MA | CEP: 65036000 |

A presente certidão, sem conter rasuras, tem sua eficácia até a data de validade acima informada, tendo sido lavrada em São Luís (MA), em **14 de janeiro de 2026 as 08:38**, sob o código de autenticidade nº **1905C47D0DCDEAAEB0B659DE5184E5E6**.

A autenticidade desta certidão poderá ser confirmada na Internet, em <https://stm.semfaz.saoluis.ma.gov.br/validacaocertidao>.

"NÃO É VÁLIDA A CERTIDÃO QUE CONTIVER EMENDAS, RASURAS OU ENTRELINHAS."