

OFÍCIO 302/2025

01 DE OUTUBRO DE 2025

A SF ENGENHARIA EXECUTORES E CONSULTORES LTDA, inscrita no CNPJ 69.391.274/0001-55, sediada na Rua Renato Viana, 110, Ivar Saldanha, em São Luís – MA, CEP 65.036-000, por intermédio do seu representante legal Sr. PEDRO SERENO MOREIRA SCRIVINER, portador do CPF 032.978.163-41, detentora do contrato de **Nº 179/2025 - CC 14/2025**, vem, respeitosamente, à presença de Vossa Senhoria, solicitar a **Terceira Medição** do Contrato.

DADOS BANCÁRIOS

Agência: 4325 Conta: 13003541-3

Instituição: 033 – Santander

Nome da Empresa: SF Engenharia E Arquitetura LTDA

CNPJ: 69.391.274/0001-55

Atenciosamente,



Pedro Sereno M. Scriviner  
Engenheiro Civil  
CREA 113326271  
Responsável Técnico

---

SF ENGENHARIA EXECUTORES E CONSULTORES LTDA

PEDRO SCRIVINER

CPF: 032.978.163-41



CONTRATAÇÃO DE EMPRESA ESPECIALIZADA PARA EXECUÇÃO DOS SERVIÇOS DE MANUTENÇÃO PREDIAL DO MUNICÍPIO DE CHAPADINHA/MA

CONCORRÊNCIA 14.2025  
17/02/2025  
1334/2025  
3ª (TERCEIRA)  
30/09/2025

PROCESSO ADMINISTRATIVO  
NÚMERO DA MEDIÇÃO  
PERÍODO  
01/09/2025 A 30/09/2025  
01/10/2025

IDENTIFICAÇÃO DO PROCESSO  
NÚMERO DO CONTRATO  
PROCESSO ADMINISTRATIVO  
NÚMERO DA MEDIÇÃO  
PERÍODO  
DATA

ESCOPO DE INTERVENÇÃO: MANUTENÇÃO PREDIAL DA LE RAIMUNDO ARAUJO POVOADO PORÇÕES

ITEM	DESCRIÇÃO	FONTE	UND	QUANTIDADE	PREÇO UNITÁRIO R\$	PREÇO TOTAL R\$	ACUM. ANTERIOR			MEDIÇÃO ATUAL			ACUMULADO			VALOR FINAL		
							QUANT.	%	QUANT./DIVERGENTE	QUANT.	%	EXCEDENTE/DIVERGENTE	QUANT.	%	EXCEDENTE/DIVERGENTE	QUANT.	%	EXCEDENTE/DIVERGENTE
1	<b>DEMOLIÇÃO E REMOÇÃO</b>					<b>R\$ 275.325,45</b>											<b>R\$ 0,00</b>	<b>R\$ 0,00</b>
1.1	Demolição controlada de concreto com martelo	SIGRO NOVO	m³	44,40	R\$ 622,94	R\$ 27.661,53	0%		0,00	0%	0%	0%	0%	0%	0%	0%	R\$ 0,00	R\$ 0,00
1.2	DEMOLIÇÃO DE CONCRETO SIMPLES	SEINFRA	M3	44,40	R\$ 259,47	R\$ 11.520,46	0%		0,00	0%	0%	0%	0%	0%	0%	0%	R\$ 0,00	R\$ 0,00
1.3	DEMOLIÇÃO DE ALVENARIA DE BLOCO FURADO, DE FORMA MANUAL, SEM REAPROVEITAMENTO. AF. 09/2023	SINAPI	M3	43,40	R\$ 56,24	R\$ 2.440,81	0%		0,00	0%	0%	0%	0%	0%	0%	0%	R\$ 0,00	R\$ 0,00
1.4	Demolição de alvenaria de elementos vazados (cobogós), sem reaproveitamento	ORSE	m3	45,20	R\$ 38,37	R\$ 1.734,32	0%		0,00	0%	0%	0%	0%	0%	0%	0%	R\$ 0,00	R\$ 0,00
1.5	DEMOLIÇÃO DE ARGAMASSAS, DE FORMA MANUAL, SEM REAPROVEITAMENTO. AF. 09/2023	SINAPI	M2	438,00	R\$ 11,18	R\$ 4.896,84	0%		0,00	0%	0%	0%	0%	0%	0%	0%	R\$ 0,00	R\$ 0,00
1.6	DEMOLIÇÃO DE LAJES, FM CONCRETO ARMADO, DE FORMA MANUAL, SEM REAPROVEITAMENTO. AF. 09/2023	SINAPI	M3	44,30	R\$ 263,23	R\$ 11.661,09	0%		0,00	0%	0%	0%	0%	0%	0%	0%	R\$ 0,00	R\$ 0,00
1.7	DEMOLIÇÃO DE PILARES E VIGAS EM CONCRETO ARMADO, DE FORMA MANUAL, SEM REAPROVEITAMENTO. AF. 09/2023	SINAPI	M3	44,40	R\$ 585,19	R\$ 26.094,43	0%		0,00	0%	0%	0%	0%	0%	0%	0%	R\$ 0,00	R\$ 0,00
1.8	DEMOLIÇÃO DE PISO CERÂMICO	SEINFRA	M2	444,00	R\$ 14,07	R\$ 6.247,08	0%		0,00	0%	0%	0%	0%	0%	0%	0%	R\$ 0,00	R\$ 0,00
1.9	DEMOLIÇÃO DE PISO CIMENTADO SOBRE LASTRO DE CONCRETO	SEINFRA	M2	444,00	R\$ 27,03	R\$ 12.001,32	0%		0,00	0%	0%	0%	0%	0%	0%	0%	R\$ 0,00	R\$ 0,00
1.10	DEMOLIÇÃO DE PISO INDUSTRIAL	SEINFRA	M2	222,00	R\$ 52,86	R\$ 11.734,92	0%		0,00	0%	0%	0%	0%	0%	0%	0%	R\$ 0,00	R\$ 0,00
1.11	DEMOLIÇÃO DE REVESTIMENTO CERÂMICO, DE FORMA MANUAL, SEM REAPROVEITAMENTO. AF. 09/2023	SINAPI	M2	444,00	R\$ 21,31	R\$ 9.461,64	0%		0,00	0%	0%	0%	0%	0%	0%	0%	R\$ 0,00	R\$ 0,00
1.12	DEMOLIÇÃO DE RODAPÉ CERÂMICO, DE FORMA MANUAL, SEM REAPROVEITAMENTO. AF. 09/2023	SINAPI	M	226,00	R\$ 2,43	R\$ 548,16	0%		0,00	0%	0%	0%	0%	0%	0%	0%	R\$ 0,00	R\$ 0,00
1.13	Remoção de bancada de granito (ou mármore)	ORSE	m2	44,60	R\$ 19,91	R\$ 887,98	0%		0,00	0%	0%	0%	0%	0%	0%	0%	R\$ 0,00	R\$ 0,00
1.14	Remoção de calha de zinco	ORSE	m	222,00	R\$ 9,77	R\$ 2.168,94	0%		0,00	0%	0%	0%	0%	0%	0%	0%	R\$ 0,00	R\$ 0,00
1.15	REMOLIÇÃO DE FORRO DE GESSO, DE FORMA MANUAL, SEM REAPROVEITAMENTO. AF. 09/2023	SINAPI	M2	891,70	R\$ 2,84	R\$ 2.532,43	0%		0,00	0%	0%	0%	0%	0%	0%	0%	R\$ 0,00	R\$ 0,00
1.16	REMOLIÇÃO DE FORROS DE DRYWALL, PVC E FIBROMINERAL, DE FORMA MANUAL, SEM REAPROVEITAMENTO. AF. 09/2023	SINAPI	M2	890,42	R\$ 1,80	R\$ 1.602,75	0%		0,00	0%	0%	0%	0%	0%	0%	0%	R\$ 0,00	R\$ 0,00
1.17	REMOLIÇÃO DE JANELAS, DE FORMA MANUAL, SEM REAPROVEITAMENTO. AF. 09/2023	SINAPI	M2	221,00	R\$ 24,01	R\$ 5.306,21	0%		0,00	0%	0%	0%	0%	0%	0%	0%	R\$ 0,00	R\$ 0,00
1.18	REMOLIÇÃO DE PORTAS, DE FORMA MANUAL, SEM REAPROVEITAMENTO. AF. 09/2023	SINAPI	M2	221,00	R\$ 9,29	R\$ 2.053,09	0%		0,00	0%	0%	0%	0%	0%	0%	0%	R\$ 0,00	R\$ 0,00
1.19	REMOLIÇÃO DE LOUÇAS, DE FORMA MANUAL, SEM REAPROVEITAMENTO. AF. 09/2023	SINAPI	UN	133,00	R\$ 12,44	R\$ 1.654,52	0%		0,00	0%	0%	0%	0%	0%	0%	0%	R\$ 0,00	R\$ 0,00
1.20	Remoção de madeiramento (dita e rípio) em telhado com telha cerâmica	ORSE	m2	1.772,00	R\$ 15,46	R\$ 27.448,28	0%		0,00	0%	0%	0%	0%	0%	0%	0%	R\$ 0,00	R\$ 0,00
1.21	REMOLIÇÃO DE PINTURA LATEX (RASPAGEM) E/OU LIXAMENTO E/OU ESCOVADO	SEINFRA	M2	3.026,00	R\$ 7,17	R\$ 21.696,42	0%		0,00	0%	0%	0%	0%	0%	0%	0%	R\$ 0,00	R\$ 0,00
1.22	REMOLIÇÃO DE TELHAS DE FIBROCEMENTO METÁLICA E CERÂMICA, DE FORMA MANUAL, SEM REAPROVEITAMENTO. AF. 09/2023	SINAPI	M2	1.772,00	R\$ 3,23	R\$ 5.723,56	0%		0,00	0%	0%	0%	0%	0%	0%	0%	R\$ 0,00	R\$ 0,00
1.23	REMOLIÇÃO DE TESSOURAS DE MADEIRA, COM VÃO MAIOR OU IGUAL A 8M, DE FORMA MANUAL, SEM REAPROVEITAMENTO. AF. 09/2023	SINAPI	UN	18,00	R\$ 186,91	R\$ 3.364,38	0%		0,00	0%	0%	0%	0%	0%	0%	0%	R\$ 0,00	R\$ 0,00
1.24	REMOLIÇÃO DE TESSOURAS METÁLICAS, COM VÃO MENOR QUE 8M, DE FORMA MANUAL, SEM REAPROVEITAMENTO. AF. 09/2023	SINAPI	UN	18,00	R\$ 79,26	R\$ 1.426,68	0%		0,00	0%	0%	0%	0%	0%	0%	0%	R\$ 0,00	R\$ 0,00
1.25	REMOLIÇÃO DE TESSOURAS METÁLICAS, COM VÃO MENOR QUE 8M, DE FORMA MANUAL, SEM REAPROVEITAMENTO. AF. 09/2023	SINAPI	UN	18,00	R\$ 340,73	R\$ 6.133,14	0%		0,00	0%	0%	0%	0%	0%	0%	0%	R\$ 0,00	R\$ 0,00
1.26	REMOLIÇÃO DE TESSOURAS METÁLICAS, COM VÃO MENOR QUE 8M, DE FORMA MECANIZADA, COM REAPROVEITAMENTO. AF. 09/2023	SINAPI	UN	18,00	R\$ 218,94	R\$ 3.940,92	0%		0,00	0%	0%	0%	0%	0%	0%	0%	R\$ 0,00	R\$ 0,00
1.27	REMOLIÇÃO DE TRAMA DE MADEIRA PARA COBERTURA, DE FORMA MANUAL, SEM REAPROVEITAMENTO. AF. 09/2023	SINAPI	M2	1.772,00	R\$ 6,63	R\$ 11.746,36	0%		0,00	0%	0%	0%	0%	0%	0%	0%	R\$ 0,00	R\$ 0,00
1.28	REMOLIÇÃO DE TRAMA METÁLICA PARA COBERTURA, DE FORMA MANUAL, SEM REAPROVEITAMENTO. AF. 09/2023	SINAPI	M2	1.772,00	R\$ 28,62	R\$ 50.714,64	0%		0,00	0%	0%	0%	0%	0%	0%	0%	R\$ 0,00	R\$ 0,00
1.29	REMOLIÇÃO DE CALHAS E RIFUÇOS, DE FORMA MANUAL, SEM REAPROVEITAMENTO. AF. 09/2023	SINAPI	M	444,00	R\$ 4,33	R\$ 1.922,52	0%		0,00	0%	0%	0%	0%	0%	0%	0%	R\$ 0,00	R\$ 0,00
2	<b>INFRAESTRUTURA E SUPERESTRUTURA</b>					<b>R\$ 116.229,42</b>											<b>R\$ 0,00</b>	<b>R\$ 0,00</b>
2.1	FABRICAÇÃO DE FORMAS PARA PILARES E ESTRUTURAS SIMILARES, EM CHAPA DE MADEIRA COMPENSADA RESINADA, E = 17 MM, AF. 09/2020	SINAPI	M2	88,80	R\$ 165,81	R\$ 16.489,92	0%		0,00	0%	0%	0%	0%	0%	0%	0%	R\$ 0,00	R\$ 0,00
2.2	FABRICAÇÃO DE FORMAS PARA VIGAS, EM CHAPA DE MADEIRA COMPENSADA RESINADA, E = 17 MM, AF. 09/2020	SINAPI	M2	88,80	R\$ 132,56	R\$ 11.771,32	0%		0,00	0%	0%	0%	0%	0%	0%	0%	R\$ 0,00	R\$ 0,00



CONTRATAÇÃO DE EMPRESA ESPECIALIZADA PARA EXECUÇÃO DOS SERVIÇOS DE MANUTENÇÃO PREDIAL DOS PRÉDIOS PÚBLICOS NO MUNICÍPIO DE CHAPADINHA/MA

CONCORRÊNCIA 14.2025  
179/2025  
1334/2025

PROCESSO ADMINISTRATIVO  
NÚMERO DA MEDIÇÃO  
3ª (TERCEIRA)

PERÍODO  
01/09/2025 A 30/09/2025

DATA  
01/10/2025

IDENTIFICAÇÃO DO PROCESSO  
NÚMERO DO CONTRATO

PLANTILHA DE MEDIÇÃO

ESCOPO DE INTERVENÇÃO: MANUTENÇÃO PREDIAL DA U.E RAIMUNDO ARAUJO POVOADO PORÇÕES

PLANTILHA DE LEVANTAMENTO DE SERVIÇOS

ITEM	DESCRIÇÃO	FONTE	UND	QUANTIDADE	PREÇO UNITÁRIO R\$	PREÇO TOTAL R\$	ACUM. ANTERIOR		MEDIÇÃO ATUAL		ACUMULADO		VALOR FINAL	
							QUANT.	%	QUANT.	%	QUANT.	%	QUANT.	%
2.3	ARMAÇÃO DE PILAR OU VIGA DE ESTRUTURA CONVENCIONAL DE CONCRETO ARMADO UTILIZANDO AÇO CA-60 DE 5,0 MM - MONTAGEM. AF_06/2022	SINAPI	KG	355,20	R\$ 14,32	R\$ 5.066,47	0%	0%	0,00	0%	0,00	0%	RS 0,00	RS 0,00
2.4	ARMAÇÃO DE PILAR OU VIGA DE ESTRUTURA CONVENCIONAL DE CONCRETO ARMADO UTILIZANDO AÇO CA-50 DE 8,0 MM - MONTAGEM. AF_06/2022	SINAPI	KG	444,00	R\$ 14,39	R\$ 6.386,16	0%	0%	0,00	0%	0,00	0%	RS 0,00	RS 0,00
2.5	ARMAÇÃO DE PILAR OU VIGA DE ESTRUTURA CONVENCIONAL DE CONCRETO ARMADO UTILIZANDO AÇO CA-50 DE 10,0 MM - MONTAGEM. AF_06/2022	SINAPI	KG	444,00	R\$ 12,86	R\$ 5.706,84	0%	0%	0,00	0%	0,00	0%	RS 0,00	RS 0,00
2.6	CONCRETO FCK = 20MPA, TRAÇÃO 1.2.7.3 (EM MASSA SECA DE CIMENTO/ AREIA MÉDIA BRITA 1) - PREPARO MECÂNICO COM BETONEIRA 400 L. AF_05/2021	SINAPI	M3	88,80	R\$ 514,71	R\$ 45.706,24	0%	0%	0,00	0%	0,00	0%	RS 0,00	RS 0,00
2.7	LANÇAMENTO COM USO DE BALDES, ADENSAMENTO E ACABAMENTO DE CONCRETO EM ESTRUTURAS. AF_02/2022	SINAPI	M3	88,80	R\$ 282,28	R\$ 25.066,47	0%	0%	0,00	0%	0,00	0%	RS 0,00	RS 0,00
3	ALVENARIA E VEDAÇÕES					R\$ 23.956,90							R\$ 0,00	R\$ 0,00
3.1	ALVENARIA DE VEDAÇÃO DE BLOCOS CERÂMICOS FLURADOS NA HORIZONTAL DE 5X14X19 CM (ESPESURA 9 CM) E ARGAMASSA DE ASSENTAMENTO COM PREPARO EM BETONEIRA. AF_12/2021	SINAPI	M2	83,20	R\$ 111,19	R\$ 9.251,01	0%	0%	0,00	0%	0,00	0%	RS 0,00	RS 0,00
3.2	VERGA MOLDADELA IN LOCO EM CONCRETO, ESPESURA DE 10" CM. AF_03/2024	SINAPI	M	42,60	R\$ 55,38	R\$ 2.359,19	0%	0%	0,00	0%	0,00	0%	RS 0,00	RS 0,00
3.3	CONTRAVERGA MOLDADELA IN LOCO EM CONCRETO, ESPESURA DE 10" CM. AF_03/2024	SINAPI	M	42,60	R\$ 43,47	R\$ 1.851,82	0%	0%	0,00	0%	0,00	0%	RS 0,00	RS 0,00
3.4	PAREDE DE BLOCO DE GESSO HIDROFUGANTE, INCLUSIVE EMASSAMENTO (EXCUTADO)	SEINFRA	M2	18,60	R\$ 87,00	R\$ 1.616,20	0%	0%	0,00	0%	0,00	0%	RS 0,00	RS 0,00
3.5	ALVENARIA DE VEDAÇÃO COM ELEMENTO VAZADO DE CONCRETO (CORPO) DE 7,50X9,50CM E ARGAMASSA DE ASSENTAMENTO COM PREPARO EM BETONEIRA. AF_05/2020	SINAPI	M2	38,60	R\$ 230,02	R\$ 8.878,77	0%	0%	0,00	0%	0,00	0%	RS 0,00	RS 0,00
4	COBERTURA					R\$ 1.100.461,49							R\$ 0,00	R\$ 36.974,14
4.1	FABRICAÇÃO E INSTALAÇÃO DE TESOURA INTEIRA EM MADEIRA, NÃO APARELHADA, VÃO DE 6 M, PARA TELHA CERÂMICA OU DE CONCRETO, INCLUSIVE TRANSPORTE VERTICAL. AF_07/2019	SINAPI	UN	15,00	R\$ 1.554,54	R\$ 23.318,10	0%	0%	0,00	0%	0,00	0%	RS 0,00	RS 0,00
4.2	FABRICAÇÃO E INSTALAÇÃO DE TESOURA INTEIRA EM MADEIRA NÃO APARELHADA, VÃO DE 6 M, PARA TELHA CERÂMICA OU DE CONCRETO, INCLUSIVE TRANSPORTE VERTICAL. AF_07/2019	SINAPI	UN	17,00	R\$ 2.341,97	R\$ 39.813,49	0%	0%	0,00	0%	0,00	0%	RS 0,00	RS 0,00
4.3	FABRICAÇÃO E INSTALAÇÃO DE TESOURA INTEIRA EM MADEIRA NÃO APARELHADA, VÃO DE 6 M, PARA TELHA CERÂMICA OU DE CONCRETO, INCLUSIVE TRANSPORTE VERTICAL. AF_07/2019	SINAPI	UN	18,00	R\$ 2.657,57	R\$ 47.836,26	0%	0%	0,00	0%	0,00	0%	RS 0,00	RS 0,00
4.4	TRAMA DE MADEIRA COMPOSTA POR RIPAS, CAIBROS E TERÇOS PARA APOIAR OS VÃOS DE AGUAS PARA TELHA CERÂMICA CAPA-CANAL, INCLUSIVE TRANSPORTE VERTICAL. AF_07/2019	SINAPI	M2	1.710,00	R\$ 86,18	R\$ 147.367,80	0%	0%	0,00	0%	0,00	0%	RS 0,00	RS 0,00
4.5	FABRICAÇÃO E INSTALAÇÃO DE TESOURA INTEIRA EM AÇO, VÃO DE 7 M, PARA TELHA CERÂMICA OU DE CONCRETO, INCLUSIVE TRANSPORTE VERTICAL. AF_07/2019	SINAPI	UN	16,00	R\$ 1.264,80	R\$ 20.236,80	0%	0%	0,00	0%	0,00	0%	RS 0,00	RS 0,00
4.6	FABRICAÇÃO E INSTALAÇÃO DE TESOURA INTEIRA EM AÇO, VÃO DE 8 M, PARA TELHA CERÂMICA OU DE CONCRETO, INCLUSIVE TRANSPORTE VERTICAL. AF_07/2019	SINAPI	UN	17,00	R\$ 1.420,76	R\$ 24.152,92	0%	0%	0,00	0%	0,00	0%	RS 0,00	RS 0,00
4.7	FABRICAÇÃO E INSTALAÇÃO DE TESOURA INTEIRA EM AÇO, VÃO DE 9 M, PARA TELHA CERÂMICA OU DE CONCRETO, INCLUSIVE TRANSPORTE VERTICAL. AF_07/2019	SINAPI	UN	17,00	R\$ 1.640,37	R\$ 27.886,29	0%	0%	0,00	0%	0,00	0%	RS 0,00	RS 0,00
4.8	TRAMA DE AÇO COMPOSTA POR RIPAS E CAIBROS PARA TELHAÇOS DE ATE 2 AGUAS PARA TELHA CERÂMICA CAPA-CANAL, INCLUSIVE TRANSPORTE VERTICAL. AF_07/2019	SINAPI	M2	1.685,00	R\$ 62,43	R\$ 103.945,95	0%	0%	0,00	0%	0,00	0%	RS 0,00	RS 0,00
4.9	TELHAMENTO COM TELHA CERÂMICA CAPA-CANAL, TIPO COLÔNIA, COM MAIS DE 2 AGUAS, INCLUSIVE TRANSPORTE VERTICAL. AF_07/2019	SINAPI	M2	1.665,00	R\$ 49,59	R\$ 82.667,35	0%	0%	0,00	0%	0,00	0%	RS 0,00	RS 0,00
4.10	TELHAMENTO COM TELHA ONDULADA DE FIBROCIMENTO E = 6 MM, COM RECORRIMENTO LATERAL DE 1/4 DE ONDA PARA TELHADO COM INCLINAÇÃO MAIOR QUE 10°, COM ATE 2 AGUAS, INCLUSIVE TRANSPORTE VERTICAL. AF_07/2019	SINAPI	M2	1.685,00	R\$ 72,36	R\$ 120.479,40	0%	0%	0,00	0%	0,00	0%	RS 0,00	RS 0,00
4.11	Estrutura treliçada de cobertura, tipo arco, com ligações parafusadas, inclusos perfis metálicos, chapas metálicas, mão de obra e transporte com guindaste - fornecimento e instalação. af_01/2020_jes	ORSE	kg	2.220,00	R\$ 19,16	R\$ 42.535,20	17%	0%	0,00	0%	370,50	17%	RS 0,00	RS 7.066,76



CONTRATAÇÃO DE EMPRESA ESPECIALIZADA PARA EXECUÇÃO DOS SERVIÇOS DE MANUTENÇÃO PREDIAL DOS PREDIOS PÚBLICOS NO MUNICÍPIO DE CHAPADINHAMA

CONCORRÊNCIA 14.2025  
17/9/2025  
13342025  
3º (TERCEIRA)  
01/09/2025 A 30/09/2025  
PERÍODO DA MEDIÇÃO  
01/10/2025

IDENTIFICAÇÃO DO PROCESSO  
NÚMERO DO CONTRATO  
PROCESSO ADMINISTRATIVO  
NÚMERO DA MEDIÇÃO  
PERÍODO  
DATA

PLANILHA DE MEDIÇÃO  
CONTRATADO  
PLANILHA DE LEVANTAMENTO DE SERVIÇOS

ITEM	DESCRIÇÃO	FONTE	UND	QUANTIDADE	PREÇO UNITÁRIO R\$	PREÇO TOTAL R\$	ACUM. ANTERIOR			MEDIÇÃO ATUAL			ACUMULADO			VALOR FINAL	
							QUANT.	%	EXCEDENTE/DIVERGENTE	QUANT.	%	EXCEDENTE/DIVERGENTE	QUANT.	%	EXCEDENTE/DIVERGENTE	ATUAL	ACUM.
4.12	Telhamento com telha em alumínio, simples, trapezoidal, não pintada e = 0,7 mm - Rev.	ORSE	m2	1.332,00	R\$ 119,05	R\$ 158.574,60	30,00	2%	0%	0,00	0%	30,00	2%	0%	RS 3.571,50	RS 22.329,35	
4.13	RETELHAMENTO C/ TELHA CERÂMICA COM 50% NOVA	SEINFRA	M2	1.630,00	R\$ 46,93	R\$ 76.468,90	395,00	24%	0%	0,00	0%	395,00	24%	0%	RS 0,00	RS 0,00	
4.14	RETELHAMENTO C/ TELHA FIBROCEMENTO MAT. DE FIXAÇÃO	SEINFRA	M2	1.630,00	R\$ 41,63	R\$ 67.865,90	0,00	0%	0%	0,00	0%	0,00	0%	0%	RS 0,00	RS 0,00	
4.15	CAIXA EM CHAPA DE AÇO GALVANIZADO NÚMERO 24. DESMONTAVEL VIMENTINO DE 100 CM INCLUSO TRANSPORTE VERTICAL AF_07/2019	SINAPI	M	436,00	R\$ 140,99	R\$ 61.471,64	28,19	6%	0%	0,00	0%	28,19	6%	0%	RS 0,00	RS 3.974,51	
4.16	RIFÃO EM CHAPA DE AÇO GALVANIZADO NÚMERO 24. CORTE DE 25 CM. INCLUSO TRANSPORTE VERTICAL AF_07/2019	SINAPI	M	435,00	R\$ 45,40	R\$ 19.749,00	0,00	0%	0%	0,00	0%	0,00	0%	0%	RS 0,00	RS 0,00	
4.17	Perfil de concreto armado com p/teçeira largura 13 cm	ORSE	m	437,00	R\$ 46,97	R\$ 20.525,89	0,00	0%	0%	0,00	0%	0,00	0%	0%	RS 0,00	RS 0,00	
5	REVESTIMENTO					R\$ 48.982,74									R\$ 0,00	R\$ 0,00	
5.1	CHAPISCO APLICADO EM ALVENARIA COM PRESENCIA DE VÍOS) E ESTRUTURAS DE CONCRETO DE FACHADA COM COLHER DE PEDREIRO. ARGAMASSA TRACO 1:3 COM PREPARO EM BETONEIRA 400L AF_10/2022	SINAPI	M2	444,00	R\$ 7,54	R\$ 3.347,76	0,00	0%	0%	0,00	0%	0,00	0%	0%	RS 0,00	RS 0,00	
5.2	REBOCO C/ ARGAMASSA DE CIMENTO E AREIA PENEIRADA, TRACO 1:7	SEINFRA	M2	444,00	R\$ 44,15	R\$ 19.802,60	0,00	0%	0%	0,00	0%	0,00	0%	0%	RS 0,00	RS 0,00	
5.3	REBOCO EM ARGAMASSA TRACO 1:2:2 PREPARO MANUAL APLICADO MANUALMENTE EM PAREDES INTERNAS DE AMBIENTES COM AREA ENTRE 5M E 10M E = 17,5M) COM TALISCAS AF_03/2024	SINAPI	M2	174,00	R\$ 38,12	R\$ 6.632,88	0,00	0%	0%	0,00	0%	0,00	0%	0%	RS 0,00	RS 0,00	
5.4	REVESTIMENTO CERÂMICO PARA PAREDES INTERNAS COM PLACAS TIPO ESMALTADA DE DIMENSÕES 30x45 CM APLICADAS A MEIA ALTURA DAS PAREDES AF_02/2023, PE	SINAPI	M2	90,00	R\$ 80,49	R\$ 7.244,10	0,00	0%	0%	0,00	0%	0,00	0%	0%	RS 0,00	RS 0,00	
5.5	Revestimento cerâmico para parede, 10 x 10 cm, Tecnogres, linha Brilhante, ref. BR10070 ou similar, aplicado com argamassa industrializada ac-il, rejuntado, exclusivo regularizado de base ou emboco - Item 04	ORSE	m2	90,00	R\$ 97,04	R\$ 8.733,60	0,00	0%	0%	0,00	0%	0,00	0%	0%	RS 0,00	RS 0,00	
5.6	RODAPÊ CERÂMICO DE 7CM DE ALTURA COM PLACAS TIPO ESMALTADA DE DIMENSÕES 10x15CM AF_02/2023	SINAPI	M	132,00	R\$ 9,84	R\$ 1.298,88	0,00	0%	0%	0,00	0%	0,00	0%	0%	RS 0,00	RS 0,00	
5.7	RODAPÊ CERÂMICO DE 7CM DE ALTURA COM PLACAS TIPO ESMALTADA DE DIMENSÕES 60x60CM AF_02/2023	SINAPI	M	132,00	R\$ 13,81	R\$ 1.822,92	0,00	0%	0%	0,00	0%	0,00	0%	0%	RS 0,00	RS 0,00	
6	PAVIMENTAÇÃO					R\$ 95.147,96									R\$ 855,84	R\$ 855,84	
6.1	Execução de passeio (alagado) ou p/ao de concreto com concreto moldado in loco, Usando c/20, acabamento convencional, não armado, af_08/2022	ORSE	m3	26,40	R\$ 713,20	R\$ 18.928,48	0,00	0%	0%	1,20	5%	1,20	5%	0%	RS 855,84	RS 855,84	
6.2	REVESTIMENTO CERÂMICO PARA PISO COM PLACAS TIPO ESMALTADA DE DIMENSÕES 45x45 CM APLICADA EM AMBIENTES DE ÁREA ENTRE 5 M2 E 10 M2. AF_02/2023, PE	SINAPI	M2	492,00	R\$ 71,68	R\$ 35.265,72	0,00	0%	0%	0,00	0%	0,00	0%	0%	RS 0,00	RS 0,00	
6.3	REVESTIMENTO CERÂMICO PARA PISO COM PLACAS TIPO ESMALTADA DE DIMENSÕES 60x60 CM APLICADA EM AMBIENTES DE ÁREA ENTRE 5 M2 E 10 M2. AF_02/2023, PE	SINAPI	M2	492,00	R\$ 84,74	R\$ 41.692,08	0,00	0%	0%	0,00	0%	0,00	0%	0%	RS 0,00	RS 0,00	
6.4	SOLEIRA DE GRANITO L= 15cm	SEINFRA	M	36,00	R\$ 93,63	R\$ 3.370,68	0,00	0%	0%	0,00	0%	0,00	0%	0%	RS 0,00	RS 0,00	
7	ESQUADRIAS					R\$ 511.359,87									R\$ 2.955,06	R\$ 2.955,06	
7.1	PORTAS					R\$ 385.714,72									R\$ 2.223,63	R\$ 2.223,63	
7.1.1	KIT DE PORTA DE MADEIRA PARA PINTURA, SEMI-OCIA (LEVE OU MÉDIA), PADRÃO MÉDIO, 70x210CM, ESPESSURA DE 3,5CM, ITENS INCLUIDOS: DOBRADILHAS, MONTAGEM E INSTALAÇÃO DO BATEANTE, FECHADURA COM EXECUÇÃO DO FURO - FORNECIMENTO E INSTALAÇÃO. AF_12/2019	SINAPI	UN	16,00	R\$ 1.062,25	R\$ 16.996,00	0,00	0%	0%	0,00	0%	0,00	0%	0%	RS 0,00	RS 0,00	
7.1.2	KIT DE PORTA DE MADEIRA PARA PINTURA, SEMI-OCIA (LEVE OU MÉDIA), PADRÃO MÉDIO, 80x210CM, ESPESSURA DE 3,5CM, ITENS INCLUIDOS: DOBRADILHAS, MONTAGEM E INSTALAÇÃO DO BATEANTE, FECHADURA COM EXECUÇÃO DO FURO - FORNECIMENTO E INSTALAÇÃO. AF_12/2019	SINAPI	UN	16,00	R\$ 1.115,91	R\$ 17.854,56	0,00	0%	0%	0,00	0%	0,00	0%	0%	RS 0,00	RS 0,00	
7.1.3	KIT DE PORTA DE MADEIRA PARA PINTURA, SEMI-OCIA (LEVE OU MÉDIA), PADRÃO MÉDIO, 90x210CM, ESPESSURA DE 3,5CM, ITENS INCLUIDOS: DOBRADILHAS, MONTAGEM E INSTALAÇÃO DO BATEANTE, FECHADURA COM EXECUÇÃO DO FURO - FORNECIMENTO E INSTALAÇÃO. AF_12/2019	SINAPI	UN	19,00	R\$ 1.223,27	R\$ 23.242,13	0,00	0%	0%	0,00	0%	0,00	0%	0%	RS 0,00	RS 0,00	



IDENTIFICAÇÃO DO PROCESSO  
NÚMERO DO CONTRATO  
PROCESSO ADMINISTRATIVO  
NÚMERO DA MEDIÇÃO  
PERÍODO  
DATA

CONCORRÊNCIA 14/2023  
1334/2023  
3ª (TERCEIRA)  
01/09/2023 A 30/09/2023  
01/10/2023

CONTRATO  
PLANILHA DE LEVANTAMENTO DE SERVIÇOS

CONTRATAÇÃO DE EMPRESA ESPECIALIZADA PARA EXECUÇÃO DOS SERVIÇOS DE MANUTENÇÃO PREDIAL DOS PRÉDIOS PÚBLICOS NO MUNICÍPIO DE CHIAPÓINHANA  
ESCOPO DE INTERVENÇÃO: MANUTENÇÃO PREDIAL DA U.E. RAIMUNDO ARAUJO POVOADO PORÇÕES

ITEM	DESCRIÇÃO	FONTE	UND	QUANTIDADE	PREÇO UNITÁRIO R\$	PREÇO TOTAL R\$	ACUM. ANTERIOR			MEDIÇÃO ATUAL			ACUMULADO			VALOR FINAL	
							QUANT.	%	QUANT. EXCEDENTE/DIVERGENTE	QUANT.	%	QUANT. EXCEDENTE/DIVERGENTE	QUANT.	%	QUANT. EXCEDENTE/DIVERGENTE	ATUAL	ACUM.
7.1.4	KIT DE PORTA DE MADEIRA TIPO MEXICANA, MACICA (PESADA OU SUPERPESADA), PAU RAO MÍDIO, 80X210CM, ESPESURA DE 3,5CM, ITENS INCLUIDOS: DOBRANÇAS, MONTAGEM E INSTALAÇÃO DE BATENTE, FECHADURA COM EXECUÇÃO DO FURO - FORNECIMENTO E INSTALAÇÃO. AF - 12/2019	SINAPI	UN	40,00	R\$ 1.934,51	R\$ 77.380,40		0%		1,00	3%		1,00	3%		R\$ 1.934,51	R\$ 1.934,51
7.1.5	Porta em madeira de lei, dimensões: 0,70 x 2,10 m, inclusive batedores e ferragens	ORSE	un	24,00	R\$ 1.443,03	R\$ 34.632,72		0%		0,00	0%		0,00	0%		R\$ 0,00	R\$ 0,00
7.1.6	Porta em madeira de lei, dimensões: 0,90 x 2,10 m, inclusive batedores e ferragens	ORSE	un	38,00	R\$ 1.565,25	R\$ 59.503,50		0%		0,00	0%		0,00	0%		R\$ 0,00	R\$ 0,00
7.1.7	Porta em madeira de lei, dimensões: 0,90 x 2,10 m, inclusive batedores e ferragens	ORSE	un	38,00	R\$ 1.521,53	R\$ 57.818,14		0%		0,00	0%		0,00	0%		R\$ 0,00	R\$ 0,00
7.1.8	PORTA DE ABRIR EM ALUMÍNIO TIPO VENEZIANA, ACABAMENTO ANODIZADO NATURAL SEM GUARNIÇÃO/ALZAR/VISTA	SINAPI	M2	11,00	R\$ 420,00	R\$ 4.620,00		0%		0,00	0%		0,00	0%		R\$ 0,00	R\$ 0,00
7.1.9	PORTÃO DE METALON E BARRA CHATA DE FERRO C/FECHADURA E DOBRADIÇA INCLUS. PINTURA ESMALTE SINTÉTICO	SEINFRA	M2	36,00	R\$ 484,50	R\$ 17.442,00		0%		0,00	0%		0,00	0%		R\$ 0,00	R\$ 0,00
7.1.10	PORTA DE ABRIR COM MOLA HIDRÁULICA, EM VIDRO TEMPERADO, 2 FOLHAS DE 90X210 CM, ESPESURA DE 10MM, INCLUSIVE ACESSÓRIOS. AF-01/2021	SINAPI	UN	4,00	R\$ 3.760,30	R\$ 15.041,20		0%		0,00	0%		0,00	0%		R\$ 0,00	R\$ 0,00
7.1.11	FECHADURA COMPLETA PARA PORTA EXTERNA	SEINFRA	UN	42,00	R\$ 144,66	R\$ 6.075,72		0%		2,00	5%		2,00	5%		R\$ 289,32	R\$ 289,32
7.1.12	Alzar de 5x1,5cm para porta fixado com pregos, padrão médio - luncimento e instalação. af 12/2019	ORSE	m	635,00	R\$ 11,21	R\$ 7.118,35		0%		0,00	0%		0,00	0%		R\$ 0,00	R\$ 0,00
7.1.13	Batedor / portul / alzar em madeira maciça com rebato, e = "3" cm, l = "16" cm, para portas de grão de 180 cm x 120" cm x "2,10" cm. esdímio / angélm comestral / lauri / curupá / perobá ou equivalente da região (nao inclui aliza	ORSE	qj	60,00	R\$ 275,00	R\$ 16.500,00		0%		0,00	0%		0,00	0%		R\$ 0,00	R\$ 0,00
7.2	JANELAS					R\$ 136.845,10										R\$ 702,23	R\$ 702,23
7.2.1	JANELA DE ALUMÍNIO DE CORRER COM 2 FOLHAS PARA VIDROS, COM VIDROS, BATENTE, ACABAMENTO COM ACETATO OU BRILHANTE E FERRAGENS, EXCLUSIVE ALZAR E CONTRAMARCO, FIXAÇÃO COM PARAFUSO, FORNECIMENTO E INSTALAÇÃO. AF - 11/2024	SINAPI	M2	70,00	R\$ 377,20	R\$ 26.404,00		0%		0,00	0%		0,00	0%		R\$ 0,00	R\$ 0,00
7.2.2	JANELA FIXA DE ALUMÍNIO PARA VIDRO, COM VIDRO, BATENTE E FERRAGENS, EXCLUSIVE ACABAMENTO, ALZAR E CONTRAMARCO, FIXAÇÃO COM PARAFUSO - FORNECIMENTO E INSTALAÇÃO. AF - 11/2024	SINAPI	M2	70,00	R\$ 819,28	R\$ 57.349,60		0%		0,00	0%		0,00	0%		R\$ 0,00	R\$ 0,00
7.2.3	PEITORIL DE GRANITO L = 15 cm	SEINFRA	M	58,00	R\$ 93,63	R\$ 5.430,54		0%		7,50	13%		7,50	13%		R\$ 702,23	R\$ 702,23
7.2.4	Janela em madeira de lei, tipo maticana, de abrir, com batedores e 2 jogos de alza, exclusive ferragens	ORSE	m2	48,00	R\$ 988,77	R\$ 47.460,96		0%		0,00	0%		0,00	0%		R\$ 0,00	R\$ 0,00
7.3	GRADE DE PROTEÇÃO	ORSE	m2	36,00	R\$ 250,00	R\$ 9.000,00		0%		0,00	0%		0,00	0%		R\$ 0,00	R\$ 0,00
8	FORRO					R\$ 246.404,40										R\$ 12.300,46	R\$ 12.300,46
8.1	FORRO EM REGUAS DE PVC, LISO, PARA AMBIENTES COMERCIAIS, INCLUSIVE ESTRUTURA BIDIRECIONAL DE FIXAÇÃO. AF 08/2023 PS	SINAPI	M2	1.400,00	R\$ 81,46	R\$ 114.044,00	151,00	11%		0,00	0%		151,00	11%		R\$ 0,00	R\$ 12.300,46
8.2	Forno de gesso acartonado, acabamento em filme PVC, placa 625 x 625mm e perfil T, padrão lino, marca MOD-LINE ou similar, instalado	ORSE	m²	920,00	R\$ 90,00	R\$ 82.800,00		0%		0,00	0%		0,00	0%		R\$ 0,00	R\$ 0,00
8.3	FORRO EM PLACAS DE GESSO, PARA AMBIENTES RESIDENCIAIS. AF 08/2023 PS	SINAPI	M2	920,00	R\$ 53,87	R\$ 49.560,40		0%		0,00	0%		0,00	0%		R\$ 0,00	R\$ 0,00
9	INSTALAÇÕES ELÉTRICAS					R\$ 92.797,96										R\$ 3.355,92	R\$ 3.355,92
9.1	QUADROS E DISJUNTORES					R\$ 6.186,84										R\$ 0,00	R\$ 0,00
9.1.1	QUADRO DE DISTRIBUIÇÃO, SEM BARRAMENTO, EM PVC, DE EMBUTIR, PARA 12 DISJUNTORES NEMA OU 18 DISJUNTORES DIN	SINAPI	UN	3,00	R\$ 120,00	R\$ 360,00		0%		0,00	0%		0,00	0%		R\$ 0,00	R\$ 0,00
9.1.2	QUADRO DE DISTRIBUIÇÃO, SEM BARRAMENTO, EM PVC, DE EMBUTIR, PARA 18 DISJUNTORES NEMA OU 24 DISJUNTORES DIN	SINAPI	UN	3,00	R\$ 185,00	R\$ 555,00		0%		0,00	0%		0,00	0%		R\$ 0,00	R\$ 0,00
9.1.3	QUADRO DE DISTRIBUIÇÃO, SEM BARRAMENTO, EM PVC, DE EMBUTIR, PARA 27 DISJUNTORES NEMA OU 36 DISJUNTORES DIN	SINAPI	UN	3,00	R\$ 300,00	R\$ 900,00		0%		0,00	0%		0,00	0%		R\$ 0,00	R\$ 0,00
9.1.4	QUADRO DE DISTRIBUIÇÃO COM BARRAMENTO TRIFÁSICO, DE EMBUTIR, EM CHAPA DE AÇO GALVANIZADO, PARA 12 DISJUNTORES DIN, 100 A	SINAPI	UN	3,00	R\$ 310,00	R\$ 930,00		0%		0,00	0%		0,00	0%		R\$ 0,00	R\$ 0,00
9.1.5	QUADRO DE DISTRIBUIÇÃO COM BARRAMENTO TRIFÁSICO, DE EMBUTIR, EM CHAPA DE AÇO GALVANIZADO, PARA 18 DISJUNTORES DIN, 100 A	SINAPI	UN	3,00	R\$ 420,00	R\$ 1.260,00		0%		0,00	0%		0,00	0%		R\$ 0,00	R\$ 0,00
9.1.6	DISJUNTOR MONOPOLAR TIPO DIN, CORRENTE NOMINAL DE 20A - FORNECIMENTO E INSTALAÇÃO. AF - 10/2020	SINAPI	UN	84,00	R\$ 12,63	R\$ 1.060,92		0%		0,00	0%		0,00	0%		R\$ 0,00	R\$ 0,00



IDENTIFICAÇÃO DO PROCESSO  
 NÚMERO DO CONTRATO  
 PROCESSO ADMINISTRATIVO  
 NÚMERO DA MEDIÇÃO  
 PERÍODO  
 DATA

CONTRATAÇÃO DE EMPRESA ESPECIALIZADA PARA EXECUÇÃO DOS SERVIÇOS DE MANUTENÇÃO PREDIAL DOS PRÉDIOS PÚBLICOS NO MUNICÍPIO DE CHAPADINHA  
 ESCOPO DE INTERVENÇÃO: MANUTENÇÃO PREDIAL DA U.E. RAIMUNDO ARAUJO POVOADO PORÇÕES

ITEM	DESCRIÇÃO	FONTE	UNID	QUANTIDADE	PREÇO UNITÁRIO R\$	PREÇO TOTAL R\$	ACUM. ANTERIOR			MEDIÇÃO ATUAL			ACUMULADO			VALOR FINAL	
							QUANT.	%	EXCEDENTE/DIVERGENTE	QUANT.	%	EXCEDENTE/DIVERGENTE	QUANT.	%	EXCEDENTE/DIVERGENTE	QUANT.	%
9.1.7	DISJUNTOR MONOPOLAR TIPO DIN CORRENTE NOMINAL DE 25A - FORNECIMENTO E INSTALAÇÃO. AF-10/2020	SINAPI	UN	84,00	R\$ 12,63	R\$ 1.060,92			0%	0,00	0%	0,00	0%	0,00	R\$ 0,00	R\$ 3.355,92	
9.2	<b>PONTOS DE TOMADA E ILUMINAÇÃO</b>					R\$ 56.098,60			0%	0,00	0%	0,00	0%	0,00	R\$ 176,22	R\$ 3.355,92	
9.2.1	Ponto de tomada 20H, ABNT, 10 A, de uso geral, em plás, com eletroduto de pvc flexível sanfonado embudo Ø 3/4", inclusive aterramento.	ORSE	pt	18,00	R\$ 257,75	R\$ 4.639,50			0%	0,00	0%	0,00	0%	0,00	R\$ 0,00	R\$ 0,00	
9.2.2	Ponto de interruptor 01 seção paralela, embudo, com eletroduto de pvc flexível sanfonado Ø 3/4".	ORSE	pt	36,00	R\$ 200,16	R\$ 7.205,76			0%	0,00	0%	0,00	0%	0,00	R\$ 0,00	R\$ 0,00	
9.2.3	Ponto de interruptor 02 seções embudo, com eletroduto de pvc rígido rosca Ø 3/4".	ORSE	pt	18,00	R\$ 238,75	R\$ 4.297,50			0%	0,00	0%	0,00	0%	0,00	R\$ 0,00	R\$ 0,00	
9.2.4	Revisão do ponto de tomada da força tipo 1	ORSE	pt	36,00	R\$ 54,74	R\$ 1.970,64	15,00	42%	0%	0,00	0%	0,00	15,00	42%	0%	R\$ 821,10	
9.2.5	Revisão do ponto de tomada da força tipo 2	ORSE	pt	36,00	R\$ 157,24	R\$ 5.660,64	15,00	42%	0%	0,00	0%	0,00	15,00	42%	0%	R\$ 2.368,60	
9.2.6	Revisão do ponto de interruptor com reposição do interruptor e fixação	ORSE	pt	36,00	R\$ 97,12	R\$ 3.496,32	0%	0%	0%	0,00	0%	0,00	0%	0,00	R\$ 0,00	R\$ 0,00	
9.2.7	Revisão do ponto de luz tipo 2, em teto ou parede.	ORSE	pt	36,00	R\$ 80,98	R\$ 2.915,28	0%	0%	0%	0,00	0%	0,00	0%	0,00	R\$ 0,00	R\$ 0,00	
9.2.8	Refletor Slim LED 100W de potêcia, branco Frio, 6500k, Autovolt, marca C-light ou similar	ORSE	un	22,00	R\$ 1.797,84	R\$ 39.552,48			0%	0,00	0%	0,00	0%	0,00	R\$ 0,00	R\$ 0,00	
9.2.9	Refletor simples LED 150W de potêcia, branco Frio, 6500k, Bivolt, marca Nitralux ou similar	ORSE	un	22,00	R\$ 259,00	R\$ 5.702,00			0%	0,00	0%	0,00	0%	0,00	R\$ 0,00	R\$ 0,00	
9.2.10	LUMINÁRIA TIPO RAÇON EM PLÁSTICO, DE SOBREPOR COM 1 LÂMPADA FLUORESCENTE DE 20 W, SEM REATOR - FORNECIMENTO E INSTALAÇÃO. AF-02/2020	SINAPI	UN	22,00	R\$ 53,58	R\$ 1.179,76			0%	0,00	0%	0,00	0%	0,00	R\$ 0,00	R\$ 0,00	
9.2.11	LÂMPADA COMPACTA DE LED 20 W, BASE E27 - FORNECIMENTO E INSTALAÇÃO. AF-10/2020.	SINAPI	UN	22,00	R\$ 29,37	R\$ 648,14			0%	6,00	3%	6,00	3%	6,00	R\$ 176,22	R\$ 176,22	
9.3	<b>CABOS E FIOS (CONDUTORES)</b>					R\$ 13.928,16			0%	0,00	0%	0,00	0%	0,00	R\$ 0,00	R\$ 0,00	
9.3.1	CABO DE COBRE FLEXIVEL ISOLADO, 1,5 MM², ANTI-CHAMA 450/750 V, PARA CIRCUITOS TERMINAIS - FORNECIMENTO E INSTALAÇÃO. AF-03/2023	SINAPI	M	839,96	R\$ 3,06	R\$ 2.570,17			0%	0,00	0%	0,00	0%	0,00	R\$ 0,00	R\$ 0,00	
9.3.2	CABO DE COBRE FLEXIVEL ISOLADO, 2,5 MM², ANTI-CHAMA 450/750 V, PARA CIRCUITOS TERMINAIS - FORNECIMENTO E INSTALAÇÃO. AF-03/2023	SINAPI	M	840,00	R\$ 4,36	R\$ 3.662,40			0%	0,00	0%	0,00	0%	0,00	R\$ 0,00	R\$ 0,00	
9.3.3	CABO DE COBRE FLEXIVEL ISOLADO, 4 MM², ANTI-CHAMA 450/750 V, PARA CIRCUITOS TERMINAIS - FORNECIMENTO E INSTALAÇÃO. AF-03/2023	SINAPI	M	840,00	R\$ 6,90	R\$ 5.796,00			0%	0,00	0%	0,00	0%	0,00	R\$ 0,00	R\$ 0,00	
9.3.4	CABO DE COBRE FLEXIVEL ISOLADO, 6 MM², ANTI-CHAMA 450/750 V, PARA CIRCUITOS TERMINAIS - FORNECIMENTO E INSTALAÇÃO. AF-03/2023	SINAPI	M	91,98	R\$ 9,91	R\$ 911,52			0%	0,00	0%	0,00	0%	0,00	R\$ 0,00	R\$ 0,00	
9.3.5	CABO DE COBRE FLEXIVEL ISOLADO, 10 MM², ANTI-CHAMA 0,6/1,0 KV, PARA DISTRIBUIÇÃO - FORNECIMENTO E INSTALAÇÃO. AF-10/2020	SINAPI	M	91,98	R\$ 10,74	R\$ 987,87			0%	0,00	0%	0,00	0%	0,00	R\$ 0,00	R\$ 0,00	
9.4	<b>ELETRODUTOS, ACESSÓRIOS E OUTROS</b>					R\$ 15.184,32			0%	0,00	0%	0,00	0%	0,00	R\$ 0,00	R\$ 0,00	
9.4.1	ELETRODUTO FLEXIVEL CORRUGADO REFORÇADO, PVC, DN 25 MM (3/4"), PARA CIRCUITOS TERMINAIS, INSTALADO EM PAREDE - FORNECIMENTO E INSTALAÇÃO. AF-03/2023	SINAPI	M	408,00	R\$ 10,92	R\$ 4.456,36			0%	0,00	0%	0,00	0%	0,00	R\$ 0,00	R\$ 0,00	
9.4.2	ELETRODUTO FLEXIVEL CORRUGADO REFORÇADO, PVC, DN 32 MM (1"), PARA CIRCUITOS TERMINAIS, INSTALADO EM PAREDE - FORNECIMENTO E INSTALAÇÃO. AF-03/2023	SINAPI	M	408,00	R\$ 15,06	R\$ 6.146,48			0%	0,00	0%	0,00	0%	0,00	R\$ 0,00	R\$ 0,00	
9.4.3	Eletroduto de pvc rígido rosca, diâm = 40mm (1 1/4")	ORSE	m	254,00	R\$ 18,72	R\$ 4.754,88			0%	0,00	0%	0,00	0%	0,00	R\$ 0,00	R\$ 0,00	
9.5	<b>SISTEMA DE ATERRAMENTO</b>					R\$ 1.400,04			0%	0,00	0%	0,00	0%	0,00	R\$ 0,00	R\$ 0,00	
9.5.1	ATERRAMENTO COMPLETO C/ HASTE COPPERWELD 3/4"X2,40M	SEINFRA	UN	4,00	R\$ 324,01	R\$ 1.296,04			0%	0,00	0%	0,00	0%	0,00	R\$ 0,00	R\$ 0,00	
9.5.2	Conector em latão tipo minigar para cabos 16 - 50 mm² (SPDA)	ORSE	un	4,00	R\$ 25,00	R\$ 100,00			0%	0,00	0%	0,00	0%	0,00	R\$ 0,00	R\$ 0,00	
10	<b>INSTALAÇÕES HIDROSANITÁRIAS</b>					R\$ 196.095,00			0%	0,00	0%	0,00	0%	0,00	R\$ 894,98	R\$ 3.243,18	
10.1	<b>INSTALAÇÕES HIDROSANITÁRIAS</b>					R\$ 37.516,28			0%	0,00	0%	0,00	0%	0,00	R\$ 631,20	R\$ 2.979,40	
10.1.1	PONTO HIDRÁULICO, MATERIAL E EXECUÇÃO	SEINFRA	PT	16,00	R\$ 2.456,64	R\$ 39.306,24			0%	0,00	0%	0,00	0%	0,00	R\$ 0,00	R\$ 0,00	
10.1.2	REGISTRO DE ESFERA, PVC, SOLDÁVEL, COM VOLANTE, DN 25 MM - FORNECIMENTO E INSTALAÇÃO. AF-08/2021	SINAPI	UN	18,00	R\$ 35,58	R\$ 640,44			0%	0,00	0%	0,00	0%	0,00	R\$ 0,00	R\$ 0,00	
10.1.3	ADAPTADOR COM FLANGE E ANEL DE VEDAÇÃO, PVC, SOLDÁVEL, DN 25 MM X 3/4", INSTALADO EM RESERVAÇÃO PREDIAL DE ÁGUA - FORNECIMENTO E INSTALAÇÃO. AF-04/2024	SINAPI	UN	18,00	R\$ 18,67	R\$ 336,06			0%	0,00	0%	0,00	0%	0,00	R\$ 0,00	R\$ 0,00	
10.1.4	ADAPTADOR COM FLANGE E ANEL DE VEDAÇÃO, PVC, SOLDÁVEL, DN 50 MM X 1 1/2", INSTALADO EM RESERVAÇÃO PREDIAL DE ÁGUA - FORNECIMENTO E INSTALAÇÃO. AF-04/2024	SINAPI	UN	18,00	R\$ 33,91	R\$ 610,38			0%	0,00	0%	0,00	0%	0,00	R\$ 0,00	R\$ 0,00	



ARQUITETURA & ENGENHARIA

CONTRATAÇÃO DE EMPRESA ESPECIALIZADA PARA EXECUÇÃO DOS SERVIÇOS DE MANUTENÇÃO PREDIAL DOS PRÉDIOS PÚBLICOS NO MUNICÍPIO DE CHAPADINHA/MA  
 ESCOPO DE INTERVENÇÃO: MANUTENÇÃO PREDIAL DA U.E RAIMUNDO ARAUJO POVOADO PORÇÕES

ITEM	DESCRIÇÃO	FONTE	UND	QUANTIDADE	PREÇO UNITÁRIO R\$	PREÇO TOTAL R\$	ACUM. ANTERIOR			MEDIÇÃO ATUAL			ACUMULADO			VALOR FINAL	
							QUANT.	%	QUANT. EXCEDENTE/DIVERGENTE	QUANT.	%	QUANT. EXCEDENTE/DIVERGENTE	QUANT.	%	QUANT. EXCEDENTE/DIVERGENTE	ATUAL	ACUM.
PLANILHA DE MEDIÇÃO CONCORRÊNCIA 14.2025 17/9/2025 13/34/2025 3º (TERCEIRA) 01/09/2025 A 30/09/2025 PERÍODO 01/10/2025 DATA																	
PLANILHA DE LEVANTAMENTO DE SERVIÇOS CONTRATADO																	
10.1.5	TORNEIRA DE BOMBA PARA CAIXA D'ÁGUA, ROSCÁVEL, 3/4" - FORNECIMENTO E INSTALAÇÃO. AF. 06/2021	SINAPI	UN	18,00	R\$ 35,74	R\$ 643,32			0%			0,00	0%	0,00		R\$ 0,00	R\$ 0,00
10.1.6	CAIXA D'ÁGUA/RESERVATÓRIO EM POLIETILENO, 2000 LITROS, COM TAMPA	SINAPI	UN	8,00	R\$ 1.220,00	R\$ 9.760,00			0%			0,00	0%	0,00		R\$ 0,00	R\$ 0,00
10.1.7	CAIXA D'ÁGUA/RESERVATÓRIO EM POLIETILENO, 1000 LITROS, COM TAMPA	SINAPI	UN	8,00	R\$ 465,00	R\$ 3.720,00			0%			0,00	0%	0,00		R\$ 0,00	R\$ 0,00
10.1.8	TUBO PVC SOLDÁVEL DE 28MM, INSTALADO EM PRUMADA DE ÁGUA - FORNECIMENTO E INSTALAÇÃO. AF. 06/2022	SINAPI	M	90,00	R\$ 5,20	R\$ 468,00			0%			0,00	0%	0,00		R\$ 0,00	R\$ 0,00
10.1.9	REGISTRO DE GAIVETA/CANOPIA CROMADA D=25mm (17)	SEINFRA	UN	8,00	R\$ 128,09	R\$ 1.024,72			0%			0,00	0%	0,00		R\$ 0,00	R\$ 0,00
10.1.10	Revisão do ponto de água tipo 2	ORSE	un	20,00	R\$ 77,96	R\$ 1.559,20			100%			20,00	100%	0,00		R\$ 1.559,20	R\$ 1.559,20
10.1.11	Revisão do ponto de água tipo 3	ORSE	un	20,00	R\$ 157,80	R\$ 3.156,00			25%			9,00	45%	0,00		R\$ 1.420,20	R\$ 1.420,20
10.1.12	CISTERNA EM ALVENARIA COM PINTURA IMPERMEABILIZANTE CAPACIDADE 1.500 LITROS	SINAPI	un	4,00	R\$ 2.916,18	R\$ 11.664,72			0%			0,00	0%	0,00		R\$ 0,00	R\$ 0,00
10.2	INSTALAÇÕES SANITÁRIAS					R\$ 56.662,76										R\$ 263,78	R\$ 263,78
10.2.1	POÇO SANITÁRIO, MATERIAL E EXECUÇÃO	SEINFRA	PT	33,00	R\$ 232,35	R\$ 7.667,55			0%			0,00	0%	0,00		R\$ 0,00	R\$ 0,00
10.2.2	CAIXA SIFONADA, PVC DN 100 X 100 X 50 MM, JUNTA ELÁSTICA, FORNECIDA E INSTALADA EM RAMAL DE DESCARGA OU EM RAMAL DE ESGOTO SANITÁRIO. AF. 06/2022	SINAPI	UN	23,00	R\$ 47,53	R\$ 1.093,19			0%			0,00	0%	0,00		R\$ 0,00	R\$ 0,00
10.2.3	TUBO PVC SÉRIE NORMAL, ESGOTO PREDIAL DN 100 MM, FORNECIDO E INSTALADO EM RAMAL DE DESCARGA OU RAMAL DE ESGOTO SANITÁRIO. AF. 06/2022	SINAPI	M	38,00	R\$ 35,10	R\$ 1.333,80			0%			0,00	0%	0,00		R\$ 0,00	R\$ 0,00
10.2.4	TUBO PVC SÉRIE NORMAL, ESGOTO PREDIAL DN 50 MM, FORNECIDO E INSTALADO EM RAMAL DE DESCARGA OU RAMAL DE ESGOTO SANITÁRIO. AF. 06/2022	SINAPI	M	38,00	R\$ 24,87	R\$ 945,06			0%			0,00	0%	0,00		R\$ 0,00	R\$ 0,00
10.2.5	TUBO PVC SÉRIE NORMAL, ESGOTO PREDIAL DN 75 MM, FORNECIDO E INSTALADO EM RAMAL DE DESCARGA OU RAMAL DE ESGOTO SANITÁRIO. AF. 06/2022	SINAPI	M	38,00	R\$ 31,18	R\$ 1.184,84			0%			0,00	0%	0,00		R\$ 0,00	R\$ 0,00
10.2.6	*Caixa de passagem g=1.050 (100x100x50cm)	ORSE	un	18,00	R\$ 318,70	R\$ 5.736,60			0%			0,00	0%	0,00		R\$ 0,00	R\$ 0,00
10.2.7	CAIXA DE COORDURA EM PVC, DIÂMETRO MÍNIMO 300 MM, DIÂMETRO DE SIDA 100 MM, CAPACIDADE APROXIMADA 18 LITROS, COM TAMPA E CESTO	SINAPI	UN	8,00	R\$ 376,00	R\$ 3.008,00			0%			0,00	0%	0,00		R\$ 0,00	R\$ 0,00
10.2.8	TANQUE SEPTICO RETANGULAR, EM ALVENARIA COM BLOCOS DE CONCRETO, DIMENSÕES INTERNAS: 1,2 X 2,4 X H=1,6 M, VOLUME ÚTIL: 3456 L (PARA 13 CONTRIBUINTES). AF. 2/2020	SINAPI	UN	1,00	R\$ 4.940,52	R\$ 4.940,52			0%			0,00	0%	0,00		R\$ 0,00	R\$ 0,00
10.2.9	TANQUE SEPTICO RETANGULAR, EM ALVENARIA COM BLOCOS DE CONCRETO, DIMENSÕES INTERNAS: 1,4 X 3,2 X H=1,8 M, VOLUME ÚTIL: 6272 L (PARA 32 CONTRIBUINTES). AF. 2/2020	SINAPI	UN	1,00	R\$ 6.917,31	R\$ 6.917,31			0%			0,00	0%	0,00		R\$ 0,00	R\$ 0,00
10.2.10	TANQUE SEPTICO RETANGULAR, EM ALVENARIA COM BLOCOS DE CONCRETO, DIMENSÕES INTERNAS: 1,6 X 4,4 X H=1,8 M, VOLUME ÚTIL: 9856 L (PARA 68 CONTRIBUINTES). AF. 2/2020	SINAPI	UN	1,00	R\$ 9.379,15	R\$ 9.379,15			0%			0,00	0%	0,00		R\$ 0,00	R\$ 0,00
10.2.11	SUMIDOURO CIRCULAR, EM CONCRETO PRÉ-MOLDADO, DIÂMETRO INTERNO = 2,38 M, ALTURA INTERNA = 2,50 M, ÁREA DE INFILTRAÇÃO: 21,3 M² (PARA 8 CONTRIBUINTES). AF. 2/2020, PA	SINAPI	UN	2,00	R\$ 5.273,25	R\$ 10.546,50			0%			0,00	0%	0,00		R\$ 0,00	R\$ 0,00
10.2.12	Revisão do ponto de esgoto tipo 2 - Rev. 01	ORSE	un	18,00	R\$ 79,79	R\$ 1.436,22			0%			0,00	0%	0,00		R\$ 0,00	R\$ 0,00
10.2.13	Revisão do ponto de esgoto tipo 3 - Rev. 01	ORSE	un	18,00	R\$ 131,89	R\$ 2.374,02			0%			2,00	11%	0,00		R\$ 263,78	R\$ 263,78
10.3	LOUÇAS, ACESSÓRIOS E METAIS					R\$ 92.205,96										R\$ 0,00	R\$ 0,00
10.3.1	Caixa de descarga de sobreponto completa akros ou similar	ORSE	un	13,00	R\$ 69,20	R\$ 899,60			0%			0,00	0%	0,00		R\$ 0,00	R\$ 0,00
10.3.2	Assento plástico, universal, branco, para vaso sanitário, tipo convencional.	ORSE	un	66,00	R\$ 34,88	R\$ 2.292,08			0%			0,00	0%	0,00		R\$ 0,00	R\$ 0,00
10.3.3	ENGATE FLEXÍVEL EM PLÁSTICO BRANCO, 1/2" X 40CM - FORNECIMENTO E INSTALAÇÃO. AF. 01/2020	SINAPI	UN	44,00	R\$ 12,47	R\$ 548,68			0%			0,00	0%	0,00		R\$ 0,00	R\$ 0,00
10.3.4	BACIA DE LOUÇA BRANCA, C/CAIXA ACOPLADA	SEINFRA	UN	23,00	R\$ 691,17	R\$ 15.906,91			0%			0,00	0%	0,00		R\$ 0,00	R\$ 0,00
10.3.5	Bancada em granito cinza andorinha, e=2cm	ORSE	M2	43,00	R\$ 553,15	R\$ 23.785,45			0%			0,00	0%	0,00		R\$ 0,00	R\$ 0,00
10.3.6	DIVISÓRIA DE GRANITO CINZA E=2cm	SEINFRA	M2	36,00	R\$ 461,03	R\$ 16.597,08			0%			0,00	0%	0,00		R\$ 0,00	R\$ 0,00
10.3.7	Micrôno de louça branca com sifão integrado, engate flexível cromado 1/2", registro de pressão 1/2" com canopla cromada acabamento simples e conjunto de fixação	ORSE	un	12,00	R\$ 637,93	R\$ 7.655,16			0%			0,00	0%	0,00		R\$ 0,00	R\$ 0,00
10.3.8	Chuveiro plástico sem registro	ORSE	un	36,00	R\$ 31,62	R\$ 1.138,32			0%			0,00	0%	0,00		R\$ 0,00	R\$ 0,00
10.3.9	TORNEIRA DE MESABANCADA, PARA LAVATORIA, FIXA, METÁLICA CROMADA, PADRÃO POPULAR, 1/2" OU 3/4"	SINAPI	UN	43,00	R\$ 102,00	R\$ 4.386,00			0%			0,00	0%	0,00		R\$ 0,00	R\$ 0,00



IDENTIFICAÇÃO DO PROCESSO  
 NÚMERO DO CONTRATO  
 PROCESSO ADMINISTRATIVO  
 NÚMERO DA MEDIÇÃO  
 PERÍODO  
 DATA

CONCORRÊNCIA 14.2025  
 179/2025  
 1334/2025  
 3ª (TERCEIRA)  
 01/09/2025 A 30/09/2025  
 01/10/2025

CONTRATO  
 PLANILHA DE LEVANTAMENTO DE SERVIÇOS

ITEM	DESCRIÇÃO	FONTE	UND	QUANTIDADE	PREÇO UNITÁRIO R\$	PREÇO TOTAL R\$	ACUM. ANTERIOR		MEDIÇÃO ATUAL		ACUMULADO		VALOR FINAL	
							QUANT.	%	QUANT.	%	QUANT.	%	QUANT.	%
10.3.10	TORNEIRA METÁLICA CROMADA, DE MESA/BANCADA, PARA COZINHA, BICA MOVEL COM AREIA/DOR, 1/2" OU 3/4"	SINAPI	UN	43,00	R\$ 177,00	R\$ 7.611,00	0,00	0%	0,00	0%	0,00	0%	0,00	R\$ 0,00
10.3.11	TANQUE DE MARMORE SINTÉTICO SUSPENSO, 22L OU EQUIVALENTE, INCLUI SIFÃO FLEXÍVEL EM PVC, VALVULA PLÁSTICA E TORNEIRA DE METAL CROMADO PAIXÃO POPULAR - FORNECIMENTO E INSTALAÇÃO, AF_01/2020	SINAPI	UN	14,00	R\$ 374,32	R\$ 5.240,48	0,00	0%	0,00	0%	0,00	0%	0,00	R\$ 0,00
10.3.12	LAVATORIO DE LOUCA BRANCA, COM COLUNA, DIMENSÕES 54 X 44" CM (L X C)	SINAPI	UN	8,00	R\$ 210,00	R\$ 1.680,00	0,00	0%	0,00	0%	0,00	0%	0,00	R\$ 0,00
10.3.13	SIFÃO DO TIPO GARRAFA-COPO EM PVC 1,1/4" X 1,1/2" - FORNECIMENTO E INSTALAÇÃO, AF_01/2020	SINAPI	UN	45,00	R\$ 23,40	R\$ 1.053,00	0,00	0%	0,00	0%	0,00	0%	0,00	R\$ 0,00
10.3.14	Vaso sanitário com caixa de descarga acoplada, linha infantil, 6 L l, branca, CELITE ou similar	ORSE	un	3,00	R\$ 925,00	R\$ 2.775,00	0,00	0%	0,00	0%	0,00	0%	0,00	R\$ 0,00
10.4	LIMPEZA FOSSA SÉPTICA	ORSE	m3	90,00	R\$ 109,00	R\$ 9.810,00	0,00	0%	0,00	0%	0,00	0%	0,00	R\$ 0,00
11	PINTURA	ORSE			R\$ 9.810,00	R\$ 9.810,00	0,00	0%	0,00	0%	0,00	0%	0,00	R\$ 0,00
11.1	PINTURA INTERNA E EXTERNA	ORSE			R\$ 574.592,78	R\$ 574.592,78	0,00	0%	0,00	0%	0,00	0%	0,00	R\$ 0,00
11.1.1	PINTURA ACRILICA, APLICAÇÃO MANUAL EM PAREDE, UMA DEMÃO, AF_01/2023	SINAPI	M2	14.100,00	R\$ 14,50	R\$ 204.450,00	280,00	2%	0,00	0%	280,00	2%	0,00	R\$ 4.060,00
11.1.2	PINTURA LÁTEX ACRILICA PREMIUM, APLICAÇÃO MANUAL EM PAREDES, DUAS DEMÃOS, AF_04/2023	SINAPI	M2	14.100,00	R\$ 13,97	R\$ 196.077,00	1.952,70	14%	478,48	3%	2431,18	17%	0,00	R\$ 33.963,58
11.1.3	EMASSAMENTO COM MASSA LÁTEX, APLICAÇÃO EM PAREDE, DUAS DEMÃOS, AF_04/2023	SINAPI	M2	4.600,00	R\$ 15,28	R\$ 70.196,00	0,00	0%	0,00	0%	0,00	0%	0,00	R\$ 0,00
11.1.4	LIXAMENTO EM DUAS DEMÃOS COM SUPERAL	SEINFRA	M2	1.400,00	R\$ 4,86	R\$ 6.804,00	0,00	0%	0,00	0%	0,00	0%	0,00	R\$ 0,00
11.2	PINTURA DE ESCURARIAS	SINAPI	M2	480,00	R\$ 22,60	R\$ 10.848,00	0,00	0%	0,00	0%	0,00	0%	0,00	R\$ 0,00
11.2.1	PINTURA FUNDO NIVELADOR ALQUÍDRICO BRANCO EM MADEIRA, AF_01/2021	SINAPI	M2	480,00	R\$ 16,36	R\$ 7.872,00	100,00	21%	23,85	5%	123,65	26%	0,00	R\$ 2.022,91
11.2.2	PINTURA FUNDO NIVELADOR ALQUÍDRICO BRANCO EM MADEIRA, AF_01/2021	SINAPI	M2	480,00	R\$ 16,36	R\$ 7.872,00	100,00	21%	23,85	5%	123,65	26%	0,00	R\$ 2.022,91
11.2.3	PINTURA FUNDO NIVELADOR ALQUÍDRICO BRANCO EM MADEIRA, AF_01/2021	SINAPI	M2	480,00	R\$ 48,23	R\$ 23.150,40	400,00	83%	3,40	1%	403,40	84%	0,00	R\$ 19.165,96
11.3	PINTURA DE PISO	ORSE			R\$ 51.224,56	R\$ 51.224,56	0,00	0%	0,00	0%	0,00	0%	0,00	R\$ 0,00
11.3.1	Pintura de piso com tinta acrílica, aplicação manual, 3 demãos, incluso fundo preparador, af_05/2021	ORSE	m2	1.249,00	R\$ 25,02	R\$ 31.249,96	279,08	22%	0,00	0%	279,08	22%	0,00	R\$ 6.982,56
11.3.2	Pintura de acabamento com aplicação de fundo preparador epoxi, 01 demão de massa epoxi e 02 demãos de tinta esmalte epoxi branco, e 35 m² de massa p/ demão - RT	ORSE	m2	180,00	R\$ 110,97	R\$ 19.974,60	180,00	100%	0,00	0%	180,00	100%	0,00	R\$ 19.974,60
12	SERVIÇOS COMPLEMENTARES	SINAPI			R\$ 82.014,30	R\$ 82.014,30	0,00	0%	0,00	0%	0,00	0%	0,00	R\$ 0,00
12.1	LONA COM IMPRESSÃO DIGITAL	SINAPI	M2	36,00	R\$ 280,00	R\$ 9.960,00	0,00	0%	0,00	0%	0,00	0%	0,00	R\$ 0,00
12.2	REVESTIMENTO EM PLACAS DE ALUMÍNIO COMPOSTO "ACM", E-4MM, INCL ESTRUTURA DE FIXAÇÃO, FORNECIMENTO E INSTALAÇÃO	EMBASA	M2	36,00	R\$ 709,50	R\$ 25.542,00	0,00	0%	0,00	0%	0,00	0%	0,00	R\$ 0,00
12.3	ALAMBRAO PARA QUADRA POLIESPORTIVA, ESTRUTURADO POR TUBOS DE AÇO GALVANIZADO, (MONTANTES COM DIÂMETRO 7", TRAVESSAS E ESCORAS GALVANIZADO, 1,1 X 7), COM TELA DE ARME GALVANIZADO, FIO 12 BWG E MALHA QUADRAADA 50CM (EXCETO MURETA), AF_09/2021	SINAPI	M2	270,00	R\$ 174,49	R\$ 47.112,30	0,00	0%	0,00	0%	0,00	0%	0,00	R\$ 0,00
13	SERVIÇOS FINAIS	SINAPI			R\$ 819,00	R\$ 819,00	0,00	0%	0,00	0%	0,00	0%	0,00	R\$ 0,00
13.1	LIMPEZA FINAL DA OBRA	SINAPI	M2	390,00	R\$ 2,10	R\$ 819,00	0,00	0%	0,00	0%	0,00	0%	0,00	R\$ 0,00
VALOR TOTAL SEM IBI						R\$ 3.364.799,31								R\$ 1.461.115,25
BI 28,82%						R\$ 969.730,60								R\$ 82.110,22
VALOR TOTAL						R\$ 4.334.529,91								R\$ 1.537.224,47
VALOR DO CONTRATO: R\$ 4.334.529,91 (QUATRO MILHÕES E TRZENTOS E TRINTA E QUATRO MIL E QUINHENTOS E VINTE E NOVE REAIS E NOVENTA E UM CENTAVOS)														R\$ 1.537.224,47
VALOR DA 3ª MEDIÇÃO R\$ 15.165,65 (QUINZE MIL E CENTO E SESSENTA E CINCO REAIS E SESENTA E CINCO CENTAVOS)														R\$ 1.552.390,12

Engenheiro de Controle e Qualidade  
 Engenheiro Civil  
 CREA 110.000.000-0  
 Responsável Técnico

ITEM	DESCRIÇÃO	FONTE	UND	QUANTIDADE	CONTRATADO		PREÇO TOTAL R\$	ACUM. ANTERIOR			MEDICÇÃO ATUAL			ACUMULADO			VALOR FINAL	
					PREÇO UNITÁRIO R\$	QUANTIDADE		QUANT.	%	QUANT. EXCEDENTE/DIVERGENTE	QUANT.	%	QUANT. EXCEDENTE/DIVERGENTE	QUANT.	%	QUANT. EXCEDENTE/DIVERGENTE	QUANT.	ACUM.
1	<b>DEMOLIÇÃO E REMOÇÃO</b>						<b>R\$ 275.325,45</b>										<b>R\$ 0,00</b>	<b>R\$ 0,00</b>
1.1	Demolição controlada de concreto com martetele	SICRO NOVO	m³	44,40	R\$ 622,94		R\$ 27.658,53	0,00	0,00	0,00	0%	0,00	0%	0,00	0%	0,00	R\$ 0,00	R\$ 0,00
1.2	DEMOLIÇÃO DE CONCRETO SIMPLES	SEINFRA	M3	44,40	R\$ 259,47		R\$ 11.520,46	0%	0,00	0,00	0%	0,00	0%	0,00	0%	0,00	R\$ 0,00	R\$ 0,00
1.3	DEMOLIÇÃO DE ALVENARIA DE BLOCO FURADO, DE FORMA MANUAL, SEM REAPROVEITAMENTO. AF_09/2023	SINAPI	M3	43,40	R\$ 86,24		R\$ 3.743,81	0%	0,00	0,00	0%	0,00	0%	0,00	0%	0,00	R\$ 0,00	R\$ 0,00
1.4	Demolição de alvenaria de elementos vazados (cobogó), sem reaproveitamento	ORSE	m3	45,20	R\$ 38,37		R\$ 1.734,32	0%	0,00	0,00	0%	0,00	0%	0,00	0%	0,00	R\$ 0,00	R\$ 0,00
1.5	DEMOLIÇÃO DE ARGAMASSAS, DE FORMA MANUAL, SEM REAPROVEITAMENTO. AF_09/2023	SINAPI	M2	438,00	R\$ 11,18		R\$ 4.896,84	0%	0,00	0,00	0%	0,00	0%	0,00	0%	0,00	R\$ 0,00	R\$ 0,00
1.6	DEMOLIÇÃO DE LAJES, EM CONCRETO ARMADO, DE FORMA MANUAL, SEM REAPROVEITAMENTO. AF_09/2023	SINAPI	M3	44,30	R\$ 253,23		R\$ 11.661,09	0%	0,00	0,00	0%	0,00	0%	0,00	0%	0,00	R\$ 0,00	R\$ 0,00
1.7	DEMOLIÇÃO DE PILARES E VIGAS EM CONCRETO ARMADO, DE FORMA MANUAL, SEM REAPROVEITAMENTO. AF_09/2023	SINAPI	M3	44,40	R\$ 565,19		R\$ 25.094,43	0%	0,00	0,00	0%	0,00	0%	0,00	0%	0,00	R\$ 0,00	R\$ 0,00
1.8	DEMOLIÇÃO DE PISO CERÂMICO	SEINFRA	M2	444,00	R\$ 14,07		R\$ 6.247,08	0%	0,00	0,00	0%	0,00	0%	0,00	0%	0,00	R\$ 0,00	R\$ 0,00
1.9	DEMOLIÇÃO DE PISO CIMENTADO SOBRE LASTRO DE CONCRETO	SEINFRA	M2	444,00	R\$ 12,01,32		R\$ 5.333,73	0%	0,00	0,00	0%	0,00	0%	0,00	0%	0,00	R\$ 0,00	R\$ 0,00
1.10	DEMOLIÇÃO DE PISO INDUSTRIAL	SEINFRA	M2	222,00	R\$ 52,86		R\$ 11.734,92	0%	0,00	0,00	0%	0,00	0%	0,00	0%	0,00	R\$ 0,00	R\$ 0,00
1.11	DEMOLIÇÃO DE REVESTIMENTO CERÂMICO, DE FORMA MANUAL, SEM REAPROVEITAMENTO. AF_09/2023	SINAPI	M2	444,00	R\$ 21,31		R\$ 9.461,64	0%	0,00	0,00	0%	0,00	0%	0,00	0%	0,00	R\$ 0,00	R\$ 0,00
1.12	DEMOLIÇÃO DE RODAPE CERÂMICO, DE FORMA MANUAL, SEM REAPROVEITAMENTO. AF_09/2023	SINAPI	M	226,00	R\$ 2,43		R\$ 549,18	0%	0,00	0,00	0%	0,00	0%	0,00	0%	0,00	R\$ 0,00	R\$ 0,00
1.13	Remoção de bancada de granito (ou mármore)	ORSE	m2	44,60	R\$ 19,91		R\$ 887,99	0%	0,00	0,00	0%	0,00	0%	0,00	0%	0,00	R\$ 0,00	R\$ 0,00
1.14	Remoção de calha de zinco	ORSE	m	222,00	R\$ 9,77		R\$ 2.168,94	0%	0,00	0,00	0%	0,00	0%	0,00	0%	0,00	R\$ 0,00	R\$ 0,00
1.15	REMOÇÃO DE FORRO DE GESSO, DE FORMA MANUAL, SEM REAPROVEITAMENTO. AF_09/2023	SINAPI	M2	891,70	R\$ 2,84		R\$ 2.532,43	0%	0,00	0,00	0%	0,00	0%	0,00	0%	0,00	R\$ 0,00	R\$ 0,00
1.16	REMOÇÃO DE FORROS DE DRYWALL, PVC E FIBROMINERAL, DE FORMA MANUAL, SEM REAPROVEITAMENTO. AF_09/2023	SINAPI	M2	890,42	R\$ 1,80		R\$ 1.602,75	0%	0,00	0,00	0%	0,00	0%	0,00	0%	0,00	R\$ 0,00	R\$ 0,00
1.17	REMOÇÃO DE JANELAS, DE FORMA MANUAL, SEM REAPROVEITAMENTO. AF_09/2023	SINAPI	M2	221,00	R\$ 24,01		R\$ 5.306,21	0%	0,00	0,00	0%	0,00	0%	0,00	0%	0,00	R\$ 0,00	R\$ 0,00
1.18	REMOÇÃO DE PORTAS, DE FORMA MANUAL, SEM REAPROVEITAMENTO. AF_09/2023	SINAPI	M2	221,00	R\$ 9,29		R\$ 2.053,09	0%	0,00	0,00	0%	0,00	0%	0,00	0%	0,00	R\$ 0,00	R\$ 0,00
1.19	REMOÇÃO DE LOUÇAS, DE FORMA MANUAL, SEM REAPROVEITAMENTO. AF_09/2023	SINAPI	UN	133,00	R\$ 12,44		R\$ 1.654,52	0%	0,00	0,00	0%	0,00	0%	0,00	0%	0,00	R\$ 0,00	R\$ 0,00
1.20	Remoção de madeiramento (ripa e ripão) em lathado com telha cerâmica	ORSE	m2	1.772,00	R\$ 15,49		R\$ 27.448,28	0%	0,00	0,00	0%	0,00	0%	0,00	0%	0,00	R\$ 0,00	R\$ 0,00
1.21	REMOÇÃO DE PINTURA LÁTEX (RASPAGEM) E/OU LIXAMENTO E/OU ESCOVAÇÃO)	SEINFRA	M2	3.026,00	R\$ 7,17		R\$ 21.696,42	0%	0,00	0,00	0%	0,00	0%	0,00	0%	0,00	R\$ 0,00	R\$ 0,00
1.22	REMOÇÃO DE TELHAS DE FIBROCIMENTO METÁLICA E CERÂMICA, DE FORMA MANUAL, SEM REAPROVEITAMENTO. AF_09/2023	SINAPI	M2	1.772,00	R\$ 3,23		R\$ 5.723,56	0%	0,00	0,00	0%	0,00	0%	0,00	0%	0,00	R\$ 0,00	R\$ 0,00
1.23	REMOÇÃO DE TESSOURAS DE MADEIRA, COM VÃO MAIOR OU IGUAL A 8M, DE FORMA MANUAL, SEM REAPROVEITAMENTO. AF_09/2023	SINAPI	UN	18,00	R\$ 186,91		R\$ 3.364,38	0%	0,00	0,00	0%	0,00	0%	0,00	0%	0,00	R\$ 0,00	R\$ 0,00
1.24	REMOÇÃO DE TESSOURAS DE MADEIRA, COM VÃO MENOR QUE 8M, DE FORMA MANUAL, SEM REAPROVEITAMENTO. AF_09/2023	SINAPI	UN	18,00	R\$ 79,26		R\$ 1.426,68	0%	0,00	0,00	0%	0,00	0%	0,00	0%	0,00	R\$ 0,00	R\$ 0,00
1.25	REMOÇÃO DE TESSOURAS METÁLICAS, COM VÃO MENOR QUE 8M, DE FORMA MANUAL, SEM REAPROVEITAMENTO. AF_09/2023	SINAPI	UN	18,00	R\$ 340,73		R\$ 6.133,14	0%	0,00	0,00	0%	0,00	0%	0,00	0%	0,00	R\$ 0,00	R\$ 0,00
1.26	REMOÇÃO DE TESSOURAS METÁLICAS, COM VÃO MENOR QUE 8M, DE FORMA MECANIZADA, COM REAPROVEITAMENTO. AF_09/2023	SINAPI	UN	18,00	R\$ 218,94		R\$ 3.940,92	0%	0,00	0,00	0%	0,00	0%	0,00	0%	0,00	R\$ 0,00	R\$ 0,00
1.27	REMOÇÃO DE TRAMA DE MADEIRA PARA COBERTURA, DE FORMA MANUAL, SEM REAPROVEITAMENTO. AF_09/2023	SINAPI	M2	1.772,00	R\$ 6,63		R\$ 11.748,36	0%	0,00	0,00	0%	0,00	0%	0,00	0%	0,00	R\$ 0,00	R\$ 0,00
1.28	REMOÇÃO DE TRAMA METÁLICA PARA COBERTURA, DE FORMA MANUAL, SEM REAPROVEITAMENTO. AF_09/2023	SINAPI	M2	1.772,00	R\$ 28,62		R\$ 50.714,64	0%	0,00	0,00	0%	0,00	0%	0,00	0%	0,00	R\$ 0,00	R\$ 0,00
1.29	REMOÇÃO CALHAS E RUFOS, DE FORMA MANUAL, SEM REAPROVEITAMENTO. AF_09/2023	SINAPI	M	444,00	R\$ 4,33		R\$ 1.922,52	0%	0,00	0,00	0%	0,00	0%	0,00	0%	0,00	R\$ 0,00	R\$ 0,00
2	<b>INFRAESTRUTURA E SUPERESTRUTURA</b>						<b>R\$ 116.229,42</b>										<b>R\$ 0,00</b>	<b>R\$ 0,00</b>
2.1	FABRICAÇÃO DE FORMA PARA PILARES E ESTRUTURAS SIMILARES, EM CHAPA DE MADEIRA COMPENSADA RESINADA, E = 17 MM. AF_09/2020	SINAPI	M2	88,80	R\$ 185,81		R\$ 16.499,92	0%	0,00	0,00	0%	0,00	0%	0,00	0%	0,00	R\$ 0,00	R\$ 0,00
2.2	FABRICAÇÃO DE FORMA PARA VIGAS, EM CHAPA DE MADEIRA COMPENSADA RESINADA, E = 17 MM. AF_09/2020	SINAPI	M2	88,80	R\$ 132,56		R\$ 11.771,32	0%	0,00	0,00	0%	0,00	0%	0,00	0%	0,00	R\$ 0,00	R\$ 0,00



4.17	5	Revestimento	437,00	R\$ 46,97	R\$ 20.525,89	R\$ 46.682,74	0%	0,00	0%	0,00	0%	0,00	0%	0,00	R\$ 0,00	R\$ 0,00
5.1		Chapisco aplicado em alvenaria (com presença de vãos) e estruturas de concreto de fachada, com colher de pedreiro, argamassa traço 1:3 com preparo em betoneira-40L. AF_10/2022	M2	R\$ 7,54	R\$ 3.347,76		0%	0,00	0%	0,00	0%	0,00	0%	0,00	R\$ 0,00	R\$ 0,00
5.2		Reboco ci argamassa de cimento e areia peneirada, traço 1:7	M2	R\$ 44,15	R\$ 19.602,60		0%	0,00	0%	0,00	0%	0,00	0%	0,00	R\$ 0,00	R\$ 0,00
5.3		Emboço em argamassa traço 1:2:8, preparo manual, aplicado manualmente em paredes internas de ambientes com área entre sim e 10m², e = 17,5mm, com taliscas. AF_03/2024	M2	R\$ 38,12	R\$ 6.632,88		0%	0,00	0%	0,00	0%	0,00	0%	0,00	R\$ 0,00	R\$ 0,00
5.4		Revestimento cerâmico para paredes internas com placas tipo esmaltada de dimensões 33x45 cm aplicadas a meia altura das paredes. AF_02/2023, PE	M2	R\$ 80,49	R\$ 7.244,10		0%	0,00	0%	0,00	0%	0,00	0%	0,00	R\$ 0,00	R\$ 0,00
5.5		Revestimento similar para parede, 10 x 10 cm, Tecnogres, linha Brilhante, ref BR10070 ou similar, aplicado com argamassa industrializada ac-iii, rejuntado, exclusive regularização de base ou emboço - Rev 04	m2	R\$ 97,04	R\$ 8.733,60		0%	0,00	0%	0,00	0%	0,00	0%	0,00	R\$ 0,00	R\$ 0,00
5.6		Rodapé cerâmico de 7cm de altura com placas tipo esmaltada de dimensões 45x45cm. AF_02/2023	M	R\$ 9,84	R\$ 1.298,88		0%	0,00	0%	0,00	0%	0,00	0%	0,00	R\$ 0,00	R\$ 0,00
5.7		Rodapé cerâmico de 7cm de altura com placas tipo esmaltada de dimensões 60x60cm. AF_02/2023	M	R\$ 13,81	R\$ 1.822,92		0%	0,00	0%	0,00	0%	0,00	0%	0,00	R\$ 0,00	R\$ 0,00
6		<b>PAVIMENTAÇÃO</b>			<b>R\$ 99.147,96</b>										<b>R\$ 855,84</b>	<b>R\$ 855,84</b>
6.1		Execução de passeio (calçada) ou piso de concreto com concreto moldado in loco, usinado c20, acabamento convencional, não armado. af_08/2022	m3	R\$ 713,20	R\$ 19.828,48		0%	1,20	5%	1,20	5%	1,20	5%	1,20	R\$ 855,84	R\$ 855,84
6.2		Revestimento cerâmico para piso com placas tipo esmaltada de dimensões 45x45 cm aplicada em ambientes de área entre 5 m2 e 10 m2. AF_02/2023, PE	M2	R\$ 71,66	R\$ 35.256,72		0%	0,00	0%	0,00	0%	0,00	0%	0,00	R\$ 0,00	R\$ 0,00
6.3		Revestimento cerâmico para piso com placas tipo esmaltada de dimensões 60x60 cm aplicada em ambientes de área entre 5 m2 e 10 m2. AF_02/2023, PE	M2	R\$ 84,74	R\$ 41.692,08		0%	0,00	0%	0,00	0%	0,00	0%	0,00	R\$ 0,00	R\$ 0,00
7		<b>ESQUADRIAS</b>			<b>R\$ 3.370,68</b>										<b>R\$ 0,00</b>	<b>R\$ 0,00</b>
7.1		<b>PORTAS</b>			<b>R\$ 511.359,82</b>										<b>R\$ 2.926,06</b>	<b>R\$ 2.926,06</b>
7.1.1		Kit de porta de madeira para pintura, semi-oca (leve ou média), padrão médio, 70x210cm, espessura de 3,5cm, itens inclusos: dobradiças, montagem e instalação do batente, fechadura com execução do furo - fornecimento e instalação. AF_12/2019	UN	R\$ 1.062,25	R\$ 16.986,00		0%	0,00	0%	0,00	0%	0,00	0%	0,00	R\$ 0,00	R\$ 0,00
7.1.2		Kit de porta de madeira para pintura, semi-oca (leve ou média), padrão médio, 80x210cm, espessura de 3,5cm, itens inclusos: dobradiças, montagem e instalação do batente, fechadura com execução do furo - fornecimento e instalação. AF_12/2019	UN	R\$ 1.115,91	R\$ 17.854,56		0%	0,00	0%	0,00	0%	0,00	0%	0,00	R\$ 0,00	R\$ 0,00
7.1.3		Kit de porta de madeira para pintura, semi-oca (leve ou média), padrão médio, 90x210cm, espessura de 3,5cm, itens inclusos: dobradiças, montagem e instalação do batente, fechadura com execução do furo - fornecimento e instalação. AF_12/2019	UN	R\$ 1.223,27	R\$ 23.242,13		0%	0,00	0%	0,00	0%	0,00	0%	0,00	R\$ 0,00	R\$ 0,00
7.1.4		Kit de porta de madeira tipo mexicana, maciça (pesada ou superpesada), padrão médio, 80x210cm, espessura de 3,5cm, itens inclusos: dobradiças, montagem e instalação do batente, fechadura com execução do furo - fornecimento e instalação. AF_12/2019	UN	R\$ 1.934,51	R\$ 77.380,40		0%	1,00	3%	1,00	3%	1,00	3%	1,00	R\$ 1.934,51	R\$ 1.934,51
7.1.5		Porta em madeira de lei, almofadada, 0,70 x 2,10 m, inclusive batentes e ferragens	un	R\$ 1.443,03	R\$ 34.632,72		0%	0,00	0%	0,00	0%	0,00	0%	0,00	R\$ 0,00	R\$ 0,00
7.1.6		Porta em madeira de lei, almofadada, 0,90 x 2,10 m, inclusive batentes e ferragens	un	R\$ 1.588,25	R\$ 59.593,50		0%	0,00	0%	0,00	0%	0,00	0%	0,00	R\$ 0,00	R\$ 0,00
7.1.7		Porta em madeira de lei, almofadada, 0,90 x 2,10 m, inclusive batentes e ferragens	un	R\$ 1.821,53	R\$ 69.218,14		0%	0,00	0%	0,00	0%	0,00	0%	0,00	R\$ 0,00	R\$ 0,00
7.1.8		Porta de abrir em alumínio tipo veneziana, acabamento anodizado natural, sem guarnição/alizarrivista	M2	R\$ 420,00	R\$ 4.620,00		0%	0,00	0%	0,00	0%	0,00	0%	0,00	R\$ 0,00	R\$ 0,00
7.1.9		Porta de abrir em metalon e barra chata de ferro c/fechadura e dobradiça, incluída pintura esmalte sintético	M2	R\$ 484,50	R\$ 17.442,00		0%	0,00	0%	0,00	0%	0,00	0%	0,00	R\$ 0,00	R\$ 0,00
7.1.10		Porta de abrir com mola hidráulica em vidro temperado, 2 folhas de 90x210 cm, espessura de 10mm, inclusive acessórios. AF_01/2021	UN	R\$ 3.760,30	R\$ 15.041,20		0%	0,00	0%	0,00	0%	0,00	0%	0,00	R\$ 0,00	R\$ 0,00
7.1.11		FECHADURA COMPLETA PARA PORTA EXTERNA	UN	R\$ 144,66	R\$ 6.075,72		0%	2,00	5%	2,00	5%	2,00	5%	2,00	R\$ 289,32	R\$ 289,32
7.1.12		Alizar de 5x1,5cm para porta fixado com pregos, padrão médio - fornecimento e instalação. af_12/2019	m	R\$ 11,21	R\$ 7.118,35		0%	0,00	0%	0,00	0%	0,00	0%	0,00	R\$ 0,00	R\$ 0,00
7.1.13		Batente / porta / aduela / marco em madeira maciça com rebaixo, e = *3 cm, l = *16* cm, para portas de giro de 60 cm a 120 cm x 210 cm, cedrimo / angelim comercial / faur / curupix / cumaru ou equivalente da região (não inclui aliza	Jg	R\$ 275,00	R\$ 16.500,00		0%	0,00	0%	0,00	0%	0,00	0%	0,00	R\$ 0,00	R\$ 0,00
7.2		<b>JANELAS</b>			<b>R\$ 136.645,10</b>										<b>R\$ 702,23</b>	<b>R\$ 702,23</b>

7.2.1	JANELA DE ALUMÍNIO DE CORRER COM 2 FOLHAS PARA VIDROS, COM VIDROS, BATENTE, ACABAMENTO COM ACETATO OU BRILHANTE E FERRAGENS, EXCLUSIVE ALIZAR E CONTRAMARCO, FIXAÇÃO COM PARAFUSO, FORNECIMENTO E INSTALAÇÃO. AF_11/2024	SINAPI	M2	70,00	R\$ 377,20	R\$ 28.404,00	0%	0,00	0%	0,00	R\$ 0,00	R\$ 0,00	R\$ 0,00
7.2.2	JANELA FIXA DE ALUMÍNIO PARA VIDRO, COM VIDRO, BATENTE E FERRAGENS, EXCLUSIVE ACABAMENTO, ALIZAR E CONTRAMARCO, FIXAÇÃO COM PARAFUSO - FORNECIMENTO E INSTALAÇÃO. AF_11/2024	SINAPI	M2	70,00	R\$ 819,28	R\$ 57.349,60	0%	0,00	0%	0,00	R\$ 0,00	R\$ 0,00	R\$ 0,00
7.2.3	PEITORIL DE GRANITO L= 15 cm	SEINFRA	M	58,00	R\$ 93,63	R\$ 5.430,54	0%	7,50	13%	7,50	R\$ 702,23	R\$ 702,23	R\$ 702,23
7.2.4	Janela em madeira de lei, tipo mexicana, de abrir, com batentes e 2 jogos de aliza, exclusive ferragens	ORSE	m2	48,00	R\$ 988,77	R\$ 47.460,96	0%	0,00	0%	0,00	R\$ 0,00	R\$ 0,00	R\$ 0,00
7.3	<b>GRADE DE PROTEÇÃO</b>	ORSE	m2	36,00	R\$ 250,00	R\$ 9.000,00	0%	0,00	0%	0,00	R\$ 0,00	R\$ 0,00	R\$ 0,00
8	<b>FORRO</b>	SINAPI	M2	1.400,00	R\$ 81,46	R\$ 114.044,00	11%	151,00	0%	151,00	R\$ 0,00	R\$ 0,00	R\$ 12.300,46
8.1	FORRO EM REGUAS DE PVC, LISO, PARA AMBIENTES COMERCIAIS, INCLUSIVE ESTRUTURA BIDIRECIONAL DE FIXAÇÃO. AF_08/2023_PS	SINAPI	M2	1.400,00	R\$ 81,46	R\$ 114.044,00	11%	151,00	0%	151,00	R\$ 0,00	R\$ 0,00	R\$ 12.300,46
8.2	Forro de gesso acartonado, acabamento em filme PVC, placa 625 x 625mm e perfil T, padrão lino, marca MID-LINE ou similar, instalado	ORSE	m²	920,00	R\$ 90,00	R\$ 82.800,00	0%	0,00	0%	0,00	R\$ 0,00	R\$ 0,00	R\$ 0,00
8.3	FORRO EM PLACAS DE GESSO, PARA AMBIENTES RESIDENCIAIS, AF_08/2023_PS	SINAPI	M2	920,00	R\$ 53,87	R\$ 49.560,40	0%	0,00	0%	0,00	R\$ 0,00	R\$ 0,00	R\$ 0,00
9	<b>INSTALAÇÕES ELÉTRICAS</b>	SINAPI	M2	920,00	R\$ 53,87	R\$ 49.560,40	0%	0,00	0%	0,00	R\$ 0,00	R\$ 0,00	R\$ 0,00
9.1	<b>QUADROS E DISJUNTORES</b>	SINAPI	UN	3,00	R\$ 120,00	R\$ 360,00	0%	0,00	0%	0,00	R\$ 0,00	R\$ 0,00	R\$ 0,00
9.1.1	QUADRO DE DISTRIBUIÇÃO SEM BARRAMENTO, EM PVC, DE EMBUTIR, PARA 12 DISJUNTORES NEMA OU 16 DISJUNTORES DIN	SINAPI	UN	3,00	R\$ 120,00	R\$ 360,00	0%	0,00	0%	0,00	R\$ 0,00	R\$ 0,00	R\$ 0,00
9.1.2	QUADRO DE DISTRIBUIÇÃO, SEM BARRAMENTO, EM PVC, DE EMBUTIR, PARA 18 DISJUNTORES NEMA OU 24 DISJUNTORES DIN	SINAPI	UN	3,00	R\$ 185,00	R\$ 555,00	0%	0,00	0%	0,00	R\$ 0,00	R\$ 0,00	R\$ 0,00
9.1.3	QUADRO DE DISTRIBUIÇÃO, SEM BARRAMENTO, EM PVC, DE EMBUTIR, PARA 27 DISJUNTORES NEMA OU 36 DISJUNTORES DIN	SINAPI	UN	3,00	R\$ 320,00	R\$ 960,00	0%	0,00	0%	0,00	R\$ 0,00	R\$ 0,00	R\$ 0,00
9.1.4	QUADRO DE DISTRIBUIÇÃO COM BARRAMENTO TRIFÁSICO, DE EMBUTIR, EM CHAPA DE AÇO GALVANIZADO, PARA 12 DISJUNTORES DIN, 100 A	SINAPI	UN	3,00	R\$ 310,00	R\$ 930,00	0%	0,00	0%	0,00	R\$ 0,00	R\$ 0,00	R\$ 0,00
9.1.5	QUADRO DE DISTRIBUIÇÃO COM BARRAMENTO TRIFÁSICO, DE EMBUTIR, EM CHAPA DE AÇO GALVANIZADO, PARA 18 DISJUNTORES DIN, 100 A	SINAPI	UN	3,00	R\$ 420,00	R\$ 1.260,00	0%	0,00	0%	0,00	R\$ 0,00	R\$ 0,00	R\$ 0,00
9.1.6	DISJUNTOR MONOPOLAR TIPO DIN, CORRENTE NOMINAL DE 20A - FORNECIMENTO E INSTALAÇÃO. AF_10/2020	SINAPI	UN	84,00	R\$ 12,63	R\$ 1.060,92	0%	0,00	0%	0,00	R\$ 0,00	R\$ 0,00	R\$ 0,00
9.1.7	DISJUNTOR MONOPOLAR TIPO DIN, CORRENTE NOMINAL DE 25A - FORNECIMENTO E INSTALAÇÃO. AF_10/2020	SINAPI	UN	84,00	R\$ 12,63	R\$ 1.060,92	0%	0,00	0%	0,00	R\$ 0,00	R\$ 0,00	R\$ 0,00
9.2	<b>PONTOS DE TOMADA E ILUMINAÇÃO</b>	ORSE	pt	18,00	R\$ 257,75	R\$ 4.639,50	0%	0,00	0%	0,00	R\$ 0,00	R\$ 0,00	R\$ 0,00
9.2.1	Ponto de tomada 2p+1, ABNT, 10 A, de uso geral, em pisos, com eletroduto de pvc flexível sanfonado embuido Ø 3/4", inclusive aterramento	ORSE	pt	18,00	R\$ 257,75	R\$ 4.639,50	0%	0,00	0%	0,00	R\$ 0,00	R\$ 0,00	R\$ 0,00
9.2.2	Ponto de interruptor 01 seção paralela, embuido, com eletroduto de pvc flexível sanfonado Ø 3/4"	ORSE	pt	36,00	R\$ 200,16	R\$ 7.205,76	0%	0,00	0%	0,00	R\$ 0,00	R\$ 0,00	R\$ 0,00
9.2.3	Ponto de interruptor 02 seções embuido, com eletroduto de pvc rígido roscável Ø 3/4"	ORSE	pt	18,00	R\$ 238,75	R\$ 4.297,50	0%	0,00	0%	0,00	R\$ 0,00	R\$ 0,00	R\$ 0,00
9.2.4	Revisão de ponto de tomada de força tipo 1	ORSE	pt	36,00	R\$ 54,74	R\$ 1.970,64	42%	15,00	0%	15,00	R\$ 0,00	R\$ 821,10	R\$ 821,10
9.2.5	Revisão de ponto de tomada de força tipo 2	ORSE	pt	36,00	R\$ 157,24	R\$ 5.660,64	42%	15,00	0%	15,00	R\$ 0,00	R\$ 2.365,60	R\$ 2.365,60
9.2.6	Revisão de ponto de interruptor com reposição do interruptor e fiação	ORSE	pt	36,00	R\$ 37,12	R\$ 3.496,32	0%	0,00	0%	0,00	R\$ 0,00	R\$ 0,00	R\$ 0,00
9.2.7	Revisão de ponto de luz tipo 2, em teto ou parede	ORSE	pt	36,00	R\$ 80,98	R\$ 2.915,28	0%	0,00	0%	0,00	R\$ 0,00	R\$ 0,00	R\$ 0,00
9.2.8	Refletor Slim LED 100W de potência, branco Frio, 6500K, Autovolt, marca G-light ou similar	ORSE	un	22,00	R\$ 81,72	R\$ 1.797,84	0%	0,00	0%	0,00	R\$ 0,00	R\$ 0,00	R\$ 0,00
9.2.9	Refletor simples LED 150W de potência, branco Frio, 6500K, Bivolt, marca Nitrolux ou similar	ORSE	un	22,00	R\$ 259,00	R\$ 5.698,00	0%	0,00	0%	0,00	R\$ 0,00	R\$ 0,00	R\$ 0,00
9.2.10	LUMINÁRIA TIPO PLAFON EM PLÁSTICO DE SOBREPOR, COM 1 LÂMPADA FLUORESCENTE DE 20 W, SEM REATOR - FORNECIMENTO E INSTALAÇÃO.	SINAPI	UN	222,00	R\$ 53,59	R\$ 11.896,98	0%	0,00	0%	0,00	R\$ 0,00	R\$ 0,00	R\$ 0,00
9.2.11	LÂMPADA COMPACTA DE LED 20 W, BASE E27 - FORNECIMENTO E INSTALAÇÃO. AF_02/2020	SINAPI	UN	222,00	R\$ 29,37	R\$ 6.520,14	0%	6,00	3%	6,00	R\$ 176,22	R\$ 176,22	R\$ 176,22
9.3	<b>CABOS E FIOS (CONDUTORES)</b>	SINAPI	M	839,99	R\$ 3,06	R\$ 2.570,37	0%	0,00	0%	0,00	R\$ 0,00	R\$ 0,00	R\$ 0,00
9.3.1	CABO DE COBRE FLEXÍVEL ISOLADO, 1.5 MM², ANTI-CHAMA 450/750 V, PARA CIRCUITOS TERMINAIS - FORNECIMENTO E INSTALAÇÃO. AF_03/2023	SINAPI	M	839,99	R\$ 3,06	R\$ 2.570,37	0%	0,00	0%	0,00	R\$ 0,00	R\$ 0,00	R\$ 0,00
9.3.2	CABO DE COBRE FLEXÍVEL ISOLADO, 2.5 MM², ANTI-CHAMA 450/750 V, PARA CIRCUITOS TERMINAIS - FORNECIMENTO E INSTALAÇÃO. AF_03/2023	SINAPI	M	840,00	R\$ 4,36	R\$ 3.662,40	0%	0,00	0%	0,00	R\$ 0,00	R\$ 0,00	R\$ 0,00
9.3.3	CABO DE COBRE FLEXÍVEL ISOLADO, 4 MM², ANTI-CHAMA 450/750 V, PARA CIRCUITOS TERMINAIS - FORNECIMENTO E INSTALAÇÃO. AF_03/2023	SINAPI	M	840,00	R\$ 6,90	R\$ 5.796,00	0%	0,00	0%	0,00	R\$ 0,00	R\$ 0,00	R\$ 0,00
9.3.4	CABO DE COBRE FLEXÍVEL ISOLADO, 6 MM², ANTI-CHAMA 450/750 V, PARA CIRCUITOS TERMINAIS - FORNECIMENTO E INSTALAÇÃO. AF_03/2023	SINAPI	M	91,98	R\$ 9,91	R\$ 911,52	0%	0,00	0%	0,00	R\$ 0,00	R\$ 0,00	R\$ 0,00

9.3.5	CABO DE COBRE FLEXÍVEL ISOLADO, 10 MM², ANTI-CHAMA 0.6/1.0 KV, PARA DISTRIBUIÇÃO - FORNECIMENTO E INSTALAÇÃO. AF_10/2020	SINAPI	M	91,98	R\$ 10,74	R\$ 987,87	0%	0,00	0%	0,00	0%	R\$ 0,00	R\$ 0,00	R\$ 0,00
9.4	ELETTRODUTOS, ACESSÓRIOS E OUTROS					R\$ 15.184,32						R\$ 0,00	R\$ 0,00	R\$ 0,00
9.4.1	ELETTRODUTO FLEXÍVEL CORRUGADO REFORÇADO, PVC, DN 25 MM (3/4"), PARA CIRCUITOS TERMINAIS, INSTALADO EM PAREDE - FORNECIMENTO E INSTALAÇÃO. AF_03/2023	SINAPI	M	408,00	R\$ 10,92	R\$ 4.455,36	0%	0,00	0%	0,00	0%	R\$ 0,00	R\$ 0,00	R\$ 0,00
9.4.2	ELETTRODUTO FLEXÍVEL CORRUGADO REFORÇADO, PVC, DN 32 MM (1"), PARA CIRCUITOS TERMINAIS, INSTALADO EM PAREDE - FORNECIMENTO E INSTALAÇÃO. AF_03/2023	SINAPI	M	408,00	R\$ 15,56	R\$ 6.348,48	0%	0,00	0%	0,00	0%	R\$ 0,00	R\$ 0,00	R\$ 0,00
9.4.3	Elettroduto de pvc rígido rosçável, diâm = 40mm (1 1/4")	ORSE	m	234,00	R\$ 18,72	R\$ 4.380,48	0%	0,00	0%	0,00	0%	R\$ 0,00	R\$ 0,00	R\$ 0,00
9.5	SISTEMA DE ATERRAMENTO					R\$ 1.400,04						R\$ 0,00	R\$ 0,00	R\$ 0,00
9.5.1	ATERRAMENTO COMPLETO C/ HASTE COPPERWELD 3/4" X 2,40M	SEINFRA	UN	4,00	R\$ 324,01	R\$ 1.296,04	0%	0,00	0%	0,00	0%	R\$ 0,00	R\$ 0,00	R\$ 0,00
9.5.2	Conector em latão tipo miniatur para cabos 16 - 50 mm² (SPDA)	ORSE	UN	4,00	R\$ 26,00	R\$ 104,00	0%	0,00	0%	0,00	0%	R\$ 0,00	R\$ 0,00	R\$ 0,00
10	INSTALAÇÕES HIDROSANITÁRIAS					R\$ 436.095,00						R\$ 894,98	R\$ 2.243,18	R\$ 2.243,18
10.1	INSTALAÇÕES HIDRAULICAS					R\$ 33.516,23						R\$ 631,20	R\$ 979,40	R\$ 979,40
10.1.1	PONTO HIDRAULICO, MATERIAL E EXECUÇÃO	SEINFRA	PT	16,00	R\$ 245,64	R\$ 3.930,24	0%	0,00	0%	0,00	0%	R\$ 0,00	R\$ 0,00	R\$ 0,00
10.1.2	REGISTRO DE ESPERA, PVC, SOLDÁVEL, COM VOLANTE, DN 25 MM - FORNECIMENTO E INSTALAÇÃO. AF_08/2021	SINAPI	UN	18,00	R\$ 35,59	R\$ 640,44	0%	0,00	0%	0,00	0%	R\$ 0,00	R\$ 0,00	R\$ 0,00
10.1.3	ADAPTADOR COM FLANGE E ANEL DE VEDAÇÃO, PVC, SOLDÁVEL, DN 25 MM X 3/4", INSTALADO EM RESERVAÇÃO PREDIAL DE ÁGUA - FORNECIMENTO E INSTALAÇÃO. AF_04/2024	SINAPI	UN	18,00	R\$ 18,67	R\$ 336,06	0%	0,00	0%	0,00	0%	R\$ 0,00	R\$ 0,00	R\$ 0,00
10.1.4	ADAPTADOR COM FLANGE E ANEL DE VEDAÇÃO, PVC, SOLDÁVEL, DN 50 MM X 1 1/2", INSTALADO EM RESERVAÇÃO PREDIAL DE ÁGUA - FORNECIMENTO E INSTALAÇÃO. AF_04/2024	SINAPI	UN	18,00	R\$ 33,91	R\$ 610,38	0%	0,00	0%	0,00	0%	R\$ 0,00	R\$ 0,00	R\$ 0,00
10.1.5	TORNEIRA DE BOIA PARA CAIXA D'ÁGUA, ROSÇÁVEL, 3/4" - FORNECIMENTO E INSTALAÇÃO. AF_08/2021	SINAPI	UN	18,00	R\$ 35,74	R\$ 643,32	0%	0,00	0%	0,00	0%	R\$ 0,00	R\$ 0,00	R\$ 0,00
10.1.6	CAIXA D'ÁGUA / RESERVATORIO EM POLIETILENO, 2000 LITROS, COM TAMPA	SINAPI	UN	8,00	R\$ 1.220,00	R\$ 9.760,00	0%	0,00	0%	0,00	0%	R\$ 0,00	R\$ 0,00	R\$ 0,00
10.1.7	CAIXA D'ÁGUA / RESERVATORIO EM POLIETILENO, 1000 LITROS, COM TAMPA	SINAPI	UN	8,00	R\$ 465,00	R\$ 3.720,00	0%	0,00	0%	0,00	0%	R\$ 0,00	R\$ 0,00	R\$ 0,00
10.1.8	TUBO, PVC, SOLDÁVEL, DE 25MM, INSTALADO EM PRUMADA DE ÁGUA - FORNECIMENTO E INSTALAÇÃO. AF_06/2022	SINAPI	M	90,00	R\$ 5,20	R\$ 468,00	0%	0,00	0%	0,00	0%	R\$ 0,00	R\$ 0,00	R\$ 0,00
10.1.9	REGISTRO DE GAVETA / C/ANOPLA CROMADA D= 25mm (1")	SEINFRA	UN	8,00	R\$ 128,49	R\$ 1.027,92	0%	0,00	0%	0,00	0%	R\$ 0,00	R\$ 0,00	R\$ 0,00
10.1.10	Revisão de ponto de água tipo 2	ORSE	un	20,00	R\$ 77,96	R\$ 1.559,20	100%	0,00	0%	20,00	100%	R\$ 1.559,20	R\$ 1.559,20	R\$ 1.559,20
10.1.11	Revisão de ponto de água tipo 3	ORSE	un	20,00	R\$ 157,80	R\$ 3.156,00	25%	4,00	20%	4,00	45%	R\$ 631,20	R\$ 1.420,20	R\$ 1.420,20
10.1.12	CISTERNA EM ALVENARIA COM PINTURA IMPERMEABILIZANTE CAPACIDADE 1.500 LITROS	SINAPI	UN	4,00	R\$ 2.916,18	R\$ 11.664,72	0%	0,00	0%	0,00	0%	R\$ 0,00	R\$ 0,00	R\$ 0,00
10.2	INSTALAÇÕES SANITÁRIAS					R\$ 55.562,76						R\$ 263,78	R\$ 263,78	R\$ 263,78
10.2.1	PONTO SANITÁRIO, MATERIAL E EXECUÇÃO	SEINFRA	PT	33,00	R\$ 232,35	R\$ 7.667,55	0%	0,00	0%	0,00	0%	R\$ 0,00	R\$ 0,00	R\$ 0,00
10.2.2	CAIXA SIFONADA, PVC, DN 100 X 100 X 50 MM, JUNTA ELÁSTICA, FORNECIDA E INSTALADA EM RAMAL DE DESCARGA OU EM RAMAL DE ESGOTO SANITÁRIO. AF_08/2022	SINAPI	UN	23,00	R\$ 47,53	R\$ 1.093,19	0%	0,00	0%	0,00	0%	R\$ 0,00	R\$ 0,00	R\$ 0,00
10.2.3	TUBO PVC, SERIE NORMAL, ESGOTO PREDIAL, DN 100 MM, FORNECIDO E INSTALADO EM RAMAL DE DESCARGA OU RAMAL DE ESGOTO SANITÁRIO. AF_08/2022	SINAPI	M	39,00	R\$ 95,10	R\$ 1.333,80	0%	0,00	0%	0,00	0%	R\$ 0,00	R\$ 0,00	R\$ 0,00
10.2.4	TUBO PVC, SERIE NORMAL, ESGOTO PREDIAL, DN 50 MM, FORNECIDO E INSTALADO EM RAMAL DE DESCARGA OU RAMAL DE ESGOTO SANITÁRIO. AF_08/2022	SINAPI	M	38,00	R\$ 24,87	R\$ 945,06	0%	0,00	0%	0,00	0%	R\$ 0,00	R\$ 0,00	R\$ 0,00
10.2.5	TUBO PVC, SERIE NORMAL, ESGOTO PREDIAL, DN 75 MM, FORNECIDO E INSTALADO EM RAMAL DE DESCARGA OU RAMAL DE ESGOTO SANITÁRIO. AF_08/2022	SINAPI	M	38,00	R\$ 31,18	R\$ 1.184,84	0%	0,00	0%	0,00	0%	R\$ 0,00	R\$ 0,00	R\$ 0,00
10.2.6	*Caixa de passagem cpl-060 (40x40x60cm)	ORSE	un	18,00	R\$ 318,70	R\$ 5.736,60	0%	0,00	0%	0,00	0%	R\$ 0,00	R\$ 0,00	R\$ 0,00
10.2.7	CAIXA DE GORDURA EM PVC, DIÁMETRO MÍNIMO 300 MM, DIÁMETRO DE SAÍDA 100 MM, CAPACIDADE APROXIMADA 18 LITROS, COM TAMPA E CESTO	SINAPI	UN	8,00	R\$ 376,00	R\$ 3.008,00	0%	0,00	0%	0,00	0%	R\$ 0,00	R\$ 0,00	R\$ 0,00
10.2.8	TANQUE SÉPTICO RETANGULAR, EM ALVENARIA COM BLOCOS DE CONCRETO, DIMENSÕES INTERNAS: 1,2 X 2,4 X H=1,6 M, VOLUME ÚTIL: 3,456 L (PARA 13 CONTRIBUÍTES). AF_12/2020	SINAPI	UN	1,00	R\$ 4.940,52	R\$ 4.940,52	0%	0,00	0%	0,00	0%	R\$ 0,00	R\$ 0,00	R\$ 0,00
10.2.9	TANQUE SÉPTICO RETANGULAR, EM ALVENARIA COM BLOCOS DE CONCRETO, DIMENSÕES INTERNAS: 1,4 X 3,2 X H=1,8 M, VOLUME ÚTIL: 6,272 L (PARA 32 CONTRIBUÍTES). AF_12/2020	SINAPI	UN	1,00	R\$ 6.917,31	R\$ 6.917,31	0%	0,00	0%	0,00	0%	R\$ 0,00	R\$ 0,00	R\$ 0,00
10.2.10	TANQUE SÉPTICO RETANGULAR, EM ALVENARIA COM BLOCOS DE CONCRETO, DIMENSÕES INTERNAS: 1,6 X 4,4 X H=1,8 M, VOLUME ÚTIL: 9,856 L (PARA 68 CONTRIBUÍTES). AF_12/2020	SINAPI	UN	1,00	R\$ 9.379,15	R\$ 9.379,15	0%	0,00	0%	0,00	0%	R\$ 0,00	R\$ 0,00	R\$ 0,00
10.2.11	SUMIDOURO CIRCULAR, EM CONCRETO PRÉ-MOLDADO, DIÁMETRO INTERNO = 2,38 M, ALTURA INTERNA = 2,50 M, ÁREA DE INFILTRAÇÃO: 21,3 M² (PARA 8 CONTRIBUÍTES). AF_12/2020 PA	SINAPI	UN	2,00	R\$ 5.273,25	R\$ 10.546,50	0%	0,00	0%	0,00	0%	R\$ 0,00	R\$ 0,00	R\$ 0,00
10.2.12	Revisão de ponto de esgoto tipo 2 - Rev. 01	ORSE	un	18,00	R\$ 79,79	R\$ 1.436,22	0%	0,00	0%	0,00	0%	R\$ 0,00	R\$ 0,00	R\$ 0,00
10.2.13	Revisão de ponto de esgoto tipo 3 - Rev. 01	ORSE	un	18,00	R\$ 131,69	R\$ 2.370,42	0%	0,00	0%	0,00	0%	R\$ 0,00	R\$ 0,00	R\$ 0,00
10.3	LOUÇAS, ACESSÓRIOS E MEIAS					R\$ 92.005,95						R\$ 0,00	R\$ 0,00	R\$ 0,00

10.3.1	Caixa de descarga de sobrepor completa akros ou similar.	ORSE	un	13,00	R\$ 69,20	R\$ 899,60	0%	0,00	0%	0,00	0%	0,00	0%	R\$ 0,00	R\$ 0,00
10.3.2	Assento plástico, universal, branco, para vaso sanitário, tipo convencional.	ORSE	un	66,00	R\$ 94,88	R\$ 3.622,08	0%	0,00	0%	0,00	0%	0,00	0%	R\$ 0,00	R\$ 0,00
10.3.3	ENGATE FLEXÍVEL EM PLÁSTICO BRANCO, 1/2" X 40CM - FORNECIMENTO E INSTALAÇÃO. AF_01/2020	SINAPI	UN	44,00	R\$ 12,47	R\$ 548,68	0%	0,00	0%	0,00	0%	0,00	0%	R\$ 0,00	R\$ 0,00
10.3.4	BACIA DE LOUCA BRANCA C/CAIXA ACOPLADA	SEINFRA	UN	23,00	R\$ 681,17	R\$ 15.206,91	0%	0,00	0%	0,00	0%	0,00	0%	R\$ 0,00	R\$ 0,00
10.3.5	Bancada em granito cinza andorinha, e=2cm	ORSE	m2	43,00	R\$ 583,15	R\$ 23.785,45	0%	0,00	0%	0,00	0%	0,00	0%	R\$ 0,00	R\$ 0,00
10.3.6	DIVISÓRIA DE GRANITO CINZA E=2cm	SEINFRA	M2	36,00	R\$ 461,03	R\$ 16.597,08	0%	0,00	0%	0,00	0%	0,00	0%	R\$ 0,00	R\$ 0,00
10.3.7	Micrôrio de louça branca com sifão integrado, engate flexível cromado 1/2", registro de pressão 1/2" com canopia cromada acabamento simples e conjunto de fixação	ORSE	un	12,00	R\$ 637,93	R\$ 7.655,16	0%	0,00	0%	0,00	0%	0,00	0%	R\$ 0,00	R\$ 0,00
10.3.8	Chuveiro plástico sem registro	ORSE	un	36,00	R\$ 31,82	R\$ 1.145,52	0%	0,00	0%	0,00	0%	0,00	0%	R\$ 0,00	R\$ 0,00
10.3.9	TORNEIRA DE MESA/BANCADA, PARA LAVATORIO, FIXA, METÁLICA CROMADA, PADRÃO POPULAR, 1/2" OU 3/4"	SINAPI	UN	43,00	R\$ 102,00	R\$ 4.386,00	0%	0,00	0%	0,00	0%	0,00	0%	R\$ 0,00	R\$ 0,00
10.3.10	TORNEIRA METÁLICA CROMADA, DE MESA/BANCADA, PARA COZINHA, BICA MOVEL, COM ARELADOR, 1/2" OU 3/4"	SINAPI	UN	43,00	R\$ 177,00	R\$ 7.611,00	0%	0,00	0%	0,00	0%	0,00	0%	R\$ 0,00	R\$ 0,00
10.3.11	TANQUE DE MÁRMORE SINTÉTICO SUSPENSO, 22L OU EQUIVALENTE INCLUSO SIFÃO FLEXÍVEL EM PVC, VALVULA PLÁSTICA E TORNEIRA DE METAL CROMADO PADRÃO POPULAR - FORNECIMENTO E INSTALAÇÃO. AF_01/2020	SINAPI	UN	14,00	R\$ 374,32	R\$ 5.240,48	0%	0,00	0%	0,00	0%	0,00	0%	R\$ 0,00	R\$ 0,00
10.3.12	LAVATORIO DE LOUCA BRANCA, COM COLUNA, DIMENSOES "54 X 44" CM (L X C)	SINAPI	UN	8,00	R\$ 210,00	R\$ 1.680,00	0%	0,00	0%	0,00	0%	0,00	0%	R\$ 0,00	R\$ 0,00
10.3.13	SIFÃO DO TIPO GARRAFACOPO EM PVC 1.1/4 X 1.1/2" - FORNECIMENTO E INSTALAÇÃO. AF_01/2020	SINAPI	UN	45,00	R\$ 23,40	R\$ 1.053,00	0%	0,00	0%	0,00	0%	0,00	0%	R\$ 0,00	R\$ 0,00
10.3.14	Vaso sanitário com caixa de descarga acoplada, linha infantil, 6 Lt, branca, CELITE ou similar	ORSE	un	3,00	R\$ 925,00	R\$ 2.775,00	0%	0,00	0%	0,00	0%	0,00	0%	R\$ 0,00	R\$ 0,00
10.4	LIMPEZA FOSSA SÉPTICA	ORSE	m3	90,00	R\$ 109,00	R\$ 9.810,00	0%	0,00	0%	0,00	0%	0,00	0%	R\$ 0,00	R\$ 0,00
10.4.1	Limpeza de fossa séptica	ORSE	m3	90,00	R\$ 109,00	R\$ 9.810,00	0%	0,00	0%	0,00	0%	0,00	0%	R\$ 0,00	R\$ 0,00
11	PINTURA					R\$ 57.1.502,78								R\$ 7.235,26	R\$ 86.459,65
11.1	PINTURA INTERNA E EXTERNA					R\$ 478.427,00								R\$ 6.684,37	R\$ 38.023,58
11.1.1	TEXTURA ACRILICA, APLICAÇÃO MANUAL EM PAREDE, UMA DEMÃO, AF_04/2023	SINAPI	M2	14.100,00	R\$ 14,50	R\$ 204.450,00	2%	0,00	0%	280,00	2%	0,00	0%	R\$ 0,00	R\$ 4.060,00
11.1.2	PINTURA LÁTEX ACRILICA PREMIUM, APLICAÇÃO MANUAL EM PAREDES, DUAS DEMÃOS. AF_04/2023	SINAPI	M2	14.100,00	R\$ 13,97	R\$ 196.977,00	14%	478,48	3%	1.952,70	17%	2431,18	0%	R\$ 6.684,37	R\$ 33.963,58
11.1.3	EMASSAMENTO COM MASSA LÁTEX, APLICAÇÃO EM PAREDE, DUAS DEMÃOS, LIXAMENTO MANUAL. AF_04/2023	SINAPI	M2	4.600,00	R\$ 15,26	R\$ 70.196,00	0%	0,00	0%	0,00	0%	0,00	0%	R\$ 0,00	R\$ 0,00
11.1.4	CAIAÇÃO EM DUAS DEMÃOS COM SUPERCAL	SEINFRA	M2	1.400,00	R\$ 4,86	R\$ 6.804,00	0%	0,00	0%	0,00	0%	0,00	0%	R\$ 0,00	R\$ 0,00
11.2	PINTURA DE ESQUADRIAS					R\$ 41.851,20								R\$ 550,89	R\$ 21.478,89
11.2.1	PINTURA FUNDO NIVELADOR ALQUÍDICO BRANCO EM MADEIRA. AF_01/2021	SINAPI	M2	480,00	R\$ 22,60	R\$ 10.848,00	0%	0,00	0%	0,00	0%	0,00	0%	R\$ 0,00	R\$ 0,00
11.2.2	PINTURA TINTA DE ACABAMENTO (PIGMENTADA) ESMALTE SINTÉTICO ACETINADO EM MADEIRA, 2 DEMÃOS. AF_01/2021	SINAPI	M2	480,00	R\$ 16,36	R\$ 7.852,80	21%	23,65	5%	123,65	26%	123,65	0%	R\$ 396,91	R\$ 2.022,91
11.2.3	PINTURA COM TINTA ALQUÍDICA DE ACABAMENTO (ESMALTE SINTÉTICO ACETINADO) APLICADA A ROLO OU PINCEL SOBRE SUPERFÍCIES METÁLICAS (02 DEMÃOS). AF_01/2020	SINAPI	M2	480,00	R\$ 48,23	R\$ 23.150,40	83%	3,40	1%	403,40	84%	403,40	0%	R\$ 163,98	R\$ 19.455,98
11.3	PINTURA DE PISO					R\$ 51.224,58								R\$ 0,00	R\$ 26.957,18
11.3.1	Pintura de piso, com tinta acrílica, aplicação manual, 3 demãos, incluso fundo preparador. af_05/2021	ORSE	m2	1.249,00	R\$ 25,02	R\$ 31.249,98	22%	0,00	0%	279,08	22%	279,08	0%	R\$ 0,00	R\$ 6.992,56
11.3.2	Pintura de acabamento com aplicação de fundo preparador epoxi, 01 demão de massa epoxi e 02 demãos de tinta esmalte epoxi branco, e = 35 micra p/ demão - R1	ORSE	m2	180,00	R\$ 110,97	R\$ 19.974,60	100%	0,00	0%	180,00	100%	180,00	0%	R\$ 0,00	R\$ 19.974,60
12	SERVIÇOS COMPLEMENTARES					R\$ 82.014,30								R\$ 0,00	R\$ 0,00
12.1	LONA COM IMPRESSÃO DIGITAL	SINAPI	M2	36,00	R\$ 260,00	R\$ 9.360,00	0%	0,00	0%	0,00	0%	0,00	0%	R\$ 0,00	R\$ 0,00
12.2	REVESTIMENTO EM PLACAS DE ALUMÍNIO COMPOSTO "ACM", E=4MM, INCL ESTRUTURA DE FIXAÇÃO, FORNECIMENTO E INSTALAÇÃO	EMBASA	M2	36,00	R\$ 709,50	R\$ 25.542,00	0%	0,00	0%	0,00	0%	0,00	0%	R\$ 0,00	R\$ 0,00
12.3	ALAMBRO PARA QUADRA POLIESPORTIVA, ESTRUTURADO POR TUBOS DE AÇO GALVANIZADO (MONTANTES COM DIÂMETRO 2", TRAVESSAS E ESCORAS COM DIÂMETRO 1 1/2") COM TELA DE ARAME GALVANIZADO, FIO 12 BWG E MALHA QUADRADA 5X5CM (EXCETO MURETA). AF_03/2021	SINAPI	M2	270,00	R\$ 174,49	R\$ 47.112,30	0%	0,00	0%	0,00	0%	0,00	0%	R\$ 0,00	R\$ 0,00
13	SERVIÇOS FINAIS					R\$ 819,00								R\$ 0,00	R\$ 0,00
13.1	LIMPEZA FINAL DA OBRA	SINAPI	M2	390,00	R\$ 2,10	R\$ 819,00	0%	0,00	0%	0,00	0%	0,00	0%	R\$ 0,00	R\$ 0,00
VALOR TOTAL SEM DBI						R\$ 12.008,36								R\$ 12.008,36	R\$ 146.115,25
ED 28,82%						R\$ 3.403,85								R\$ 3.403,85	R\$ 42.110,22
VALOR TOTAL:						R\$ 15.412,21								R\$ 15.412,21	R\$ 188.225,47
VALOR DO CONTRATO: R\$ 4.334.529,91 (QUATRO MILHÕES E TRINTA E QUATRO MIL E QUINHENTOS E VINTE E NOVE REAIS E NOVENTA E UM CENTAVOS)						R\$ 15.165,65								R\$ 15.165,65	R\$ 194.391,12
VALOR DA 3ª MEDIÇÃO R\$ 15.165,65 (QUINZE MIL E SESENTA E CINCO REAIS E CINCO CENTAVOS)															
SALDO DA PROPOSTA: R\$						4.146.304,45									

ESTADO DO MARANHÃO  
PREFEITURA MUNICIPAL DE CHAPADINHA  
SECRETARIA MUNICIPAL DE INFRAESTRUTURA E URBANISMO

## RELATÓRIO FOTOGRÁFICO

Relatório fotográfico da manutenção predial da U.E RAIMUNDO ARAÚJO, no município de Chapadinho - MA, 65500-000.



Imagem 1 – Pintura externa e execução da rampa de acesso a escola.



Imagem 2 – Pintura externa.

  
Lucas de B. Monteles  
ENGENHEIRO CIVIL  
CREA-MA: 111983915-7



*Imagem 3 – Pintura externa e pintura das esquadrias de madeira.*

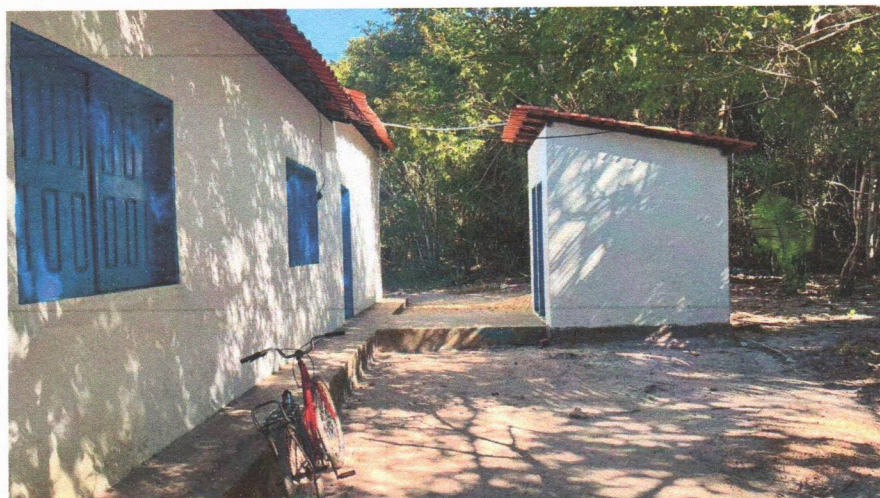

*Imagem 4 – Pintura externa, pintura das esquadrias de madeira e retelhamento da escola.*

  
Lucas de B. Monteles  
ENGENHEIRO CIVIL  
CREA-MA: 111983915-7



*Imagem 5 – Pintura das esquadrias de madeira.*

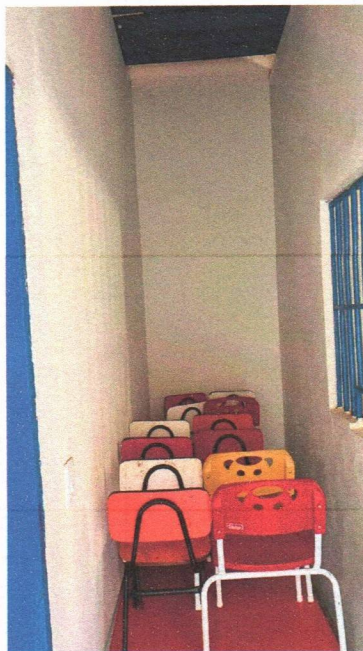

*Imagem 6 – Pintura interna da escola.*

  
Lucas de B. Monteles  
ENGENHEIRO CIVIL  
CREA-MA: 111983915-7

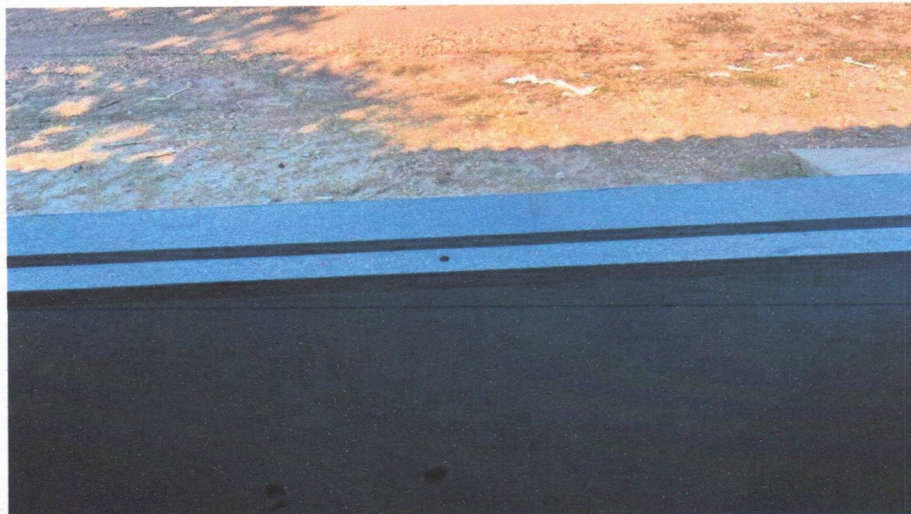

*Imagem 7 – Instalação das soleiras em granito nas janelas.*

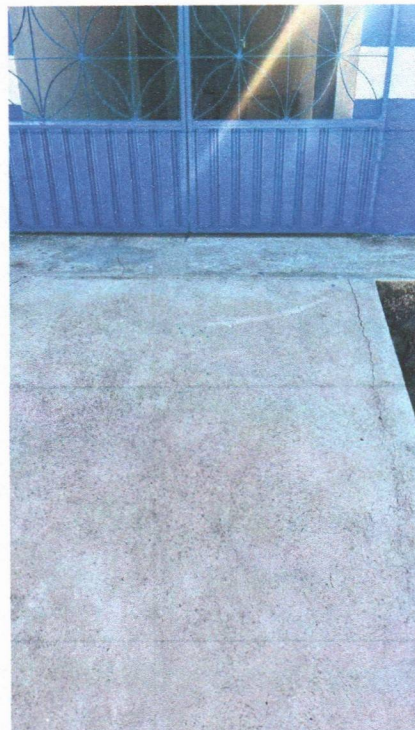

*Imagem 8 – Execução da rampa de acesso.*

  
Lucas de B. Monteles  
ENGENHEIRO CIVIL  
CREA-MA: 111983915-7

PLANTA BAIXA  
esc 1:100

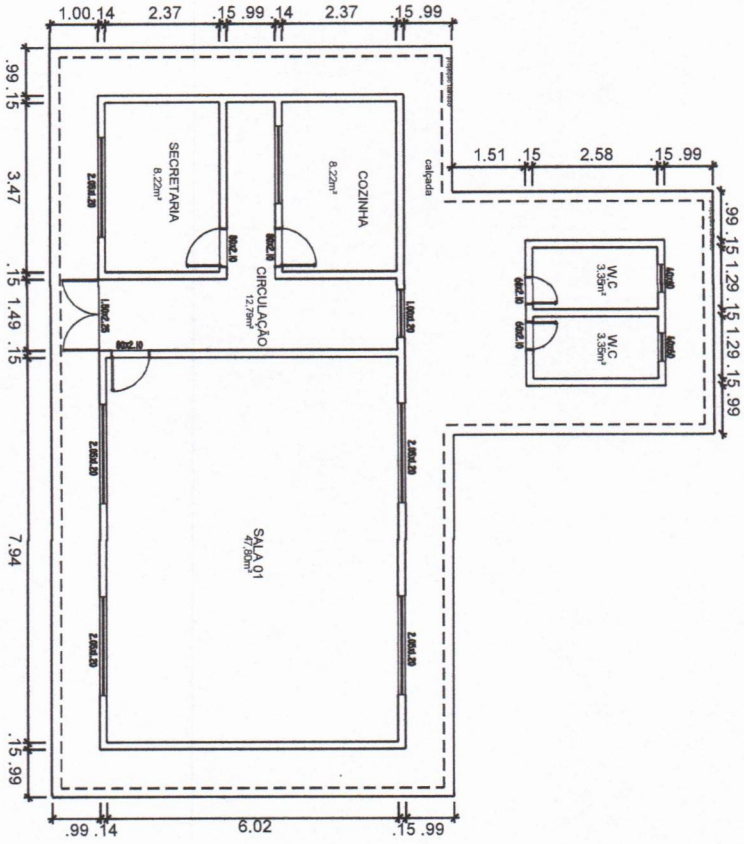

PLANTA DE COBERTURA  
esc 1:100

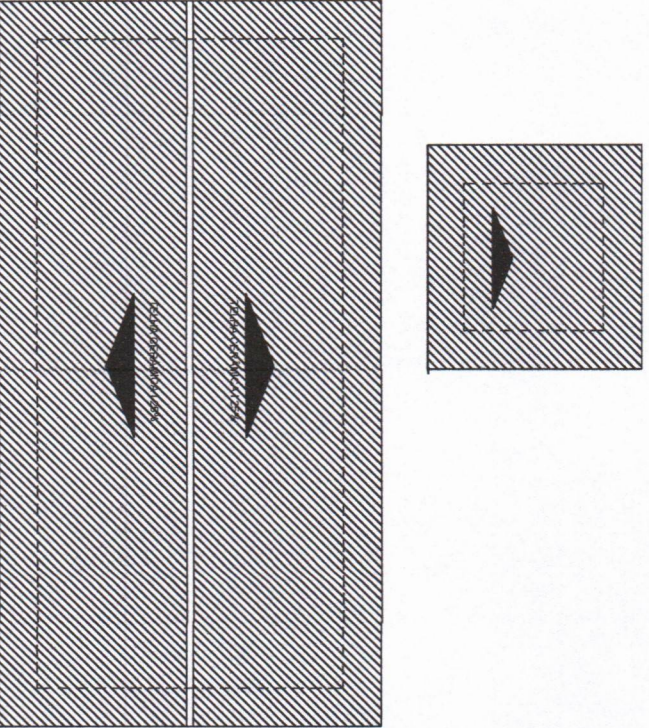

*Lucas*  
**Lucas de B. Monteles**  
ENGENHEIRO CIVIL  
CREA-MA: 111983915-7

<p>PREFEITURA MUNICIPAL DE CHAPADINHA</p>		<p>CONTEUDO DA FRANQUIA:</p>	
<p>SECRETARIA DE INFRAESTRUTURA E URBANISMO</p>		<p>Planta baixa e cobertura</p>	
<p>SECRETARIA DE OBRAS</p>		<p>RESPONSÁVEL TÉCNICO:</p>	
<p>SECRETARIA DE MANUTENÇÃO PREDIAL U.E</p>		<p>Eng. Lucas De Barros Monteles</p>	
<p>SECRETARIA DE RAIMUNDO ARAUJO</p>		<p>FRANQUIA:</p>	
<p>SECRETARIA DE LOCAL: POVOADO PORÇÕES</p>		<p>01/01</p>	
		<p>ESCALA: 1:100</p>	

**SOLICITAÇÃO DE PAGAMENTO**

**R\$ 15.572,21**

A SF ENGENHARIA EXECUTORES E CONSULTORES LTDA, inscrita no CNPJ nº 69.391.274/0001-55, sediada na Rua Renato Viana, 110, Ivar Saldanha, em São Luís – MA, CEP 65.036-000, por intermédio do seu representante legal Sr. PEDRO SERENO MOREIRA SCRIVINER, portador do CPF 032.978.163-41, vem requerer, da **PREFEITURA MUNICIPAL DE CHAPADINHA, MARANHÃO**, o valor de **R\$ 15.572,21 (Quinze Mil, Quinhentos e Setenta e Dois Reais e Vinte e Um Centavos)**, conforme Nota Fiscal 0000476, referente à **3ª medição** dos serviços dos serviços de manutenção predial da U.E Raimundo Araújo, Chapadinha/MA, objeto do CC Nº 14/2025.

Atenciosamente,

São Luís – MA, 21 de novembro de 2025



Pedro Sereno M. Scriviner  
Engenheiro Civil  
CREA 110326271  
Responsável Técnico

---

SF ENGENHARIA EXECUTORES E CONSULTORES LTDA  
PEDRO SCRIVINER  
CPF: 032.978.163-41



**PREFEITURA DE SÃO LUÍS**  
**SECRETARIA MUNICIPAL DE FAZENDA**  
**NOTA FISCAL DE SERVIÇOS ELETRÔNICA - NFS-e**

Número da Nota  
**00000476**  
 Data e Hora da Emissão  
**21/11/2025 19:21:21**  
 Código de Verificação  
 3829.44DA.03DF.956A.DC9A.F37F.5FE3.EF76



**PRESTADOR DE SERVIÇOS**



Nome / Razão Social: **SF ENGENHARIA EXECUTORES E CONSULTORES LTDA**  
 CPF / CNPJ: **69.391.274/0001-55** Inscrição Municipal: **33515006**  
 Endereço: **R RENATO VIANA 110 LETRA A; - BAIRRO VILA IVAR SALDANHA - CEP: 65036000**  
 Município: **SAO LUIS** UF: **MA** Email: **eletrob@bol.com.br** Telefone: **(98) 88683149**

**TOMADOR DE SERVIÇOS**

Nome / Razão Social: **SECRETARIA MUNICIPAL DE EDUCAÇÃO DE CHAPADINHA/MA**  
 CPF/CNPJ: **30.887.156/0001-05** Inscrição Municipal:  
 Endereço: **AV. SENADOR VITORINO FREIRE 0 - BAIRRO CENTRO - CEP: 65500000**  
 Município: **CHAPADINHA** UF: **MA** Email: **atendimento@vrcontabilidade.** Telefone: **(98)**

**DISCRIMINAÇÃO DOS SERVIÇOS**

Descrição: TERCEIRA MEDIÇÃO DA PRESTAÇÃO DE SERVIÇOS DE MANUTENÇÃO PREDIAL DOS PREDIOS PÚBLICOS, ESPECIFICAMENTE INTERVENÇÕES NA U.E RAIMUNDO ARAUJO POVOADO PORÇÕES, NO MUNICÍPIO DE CHAPADINHA (MA), PERÍODO CONSIDERADO 01 DE SETEMBRO A 30 DE SETEMBRO DE 2025. CONTRATO 179/2025/CGO/14/2025.

Tipo do Item	Item	Quantidade	Valor Unitário (R\$)	Valor Total (R\$)
TRIBUTÁVEL	VALOR MATERIAIS	1	6.228,88	6.228,88
TRIBUTÁVEL	VALOR MÃO DE OBRA	1	9.343,33	9.343,33

**ATÉ ISTO QUE:**

OS MATERIAIS FORAM RECEBIDOS

OS SERVIÇOS FORAM PRESTADOS

EM 21 / 11 / 2025

*Montes*  
**Lucas de B. Montes**  
 ENGENHEIRO CIVIL  
 CREA-MA: 111983915-7

PIS (0,0000%): <b>R\$ 0,00</b>	COFINS (0,0000%): <b>R\$ 0,00</b>	INSS (0,0000%): <b>R\$ 0,00</b>	IR (0,0000%): <b>R\$ 0,00</b>	CSLL (0,0000%): <b>R\$ 0,00</b>
-----------------------------------	--------------------------------------	------------------------------------	----------------------------------	------------------------------------

**VALOR TOTAL DA NOTA = R\$ 15.572,21**

Valor Total Composição: <b>R\$ 0,00</b>	Valor Total Deduções: <b>R\$ 6.228,88</b>	Base Cálculo: <b>R\$ 9.343,33</b>	Alíquota: <b>5,00%</b>	Valor ISS: <b>R\$ 467,17</b>
--	--	--------------------------------------	---------------------------	---------------------------------

**OUTRAS INFORMAÇÕES**

Descrição NBS:  
 Local de Incidência Imposto: Local da Prestação Tributação: **NÃO INCIDENTE NO MUNICÍPIO** Mês de **11/2025**  
 Local de Prestação do **CHAPADINHA / MA**  
 Recolhimento: **RETIDO**  
 Atividade: **412040000 - CONSTRUCAO DE EDIFICIOS**  
 Serviço: **0705 - REPARACAO, CONSERVACAO E REFORMA DE EDIFICIOS, ESTRADAS, PONTES, PORTOS E CONGENERES (EXCETO O**



Anotação de Responsabilidade Técnica - ART  
Lei nº 6.496, de 7 de dezembro de 1977

CREA-MA

ART OBRA / SERVIÇO  
Nº MA20250996123

Conselho Regional de Engenharia e Agronomia do Estado do Maranhão

INICIAL

1. Responsável Técnico

LUCAS DE BARROS MONTELES

Título profissional: ENGENHEIRO CIVIL

RNP: 1119839157

Registro: 1119839157MA

2. Dados do Contrato

Contratante: PREFEITURA MUNICIPAL DE CHAPADINHA

AVENIDA PRESIDENTE VARGAS

Complemento:

Cidade: CHAPADINHA

Bairro: CENTRO

UF: MA

CPF/CNPJ: 06.117.709/0001-58

Nº: 310

CEP: 65500000

Contrato: Não especificado

Valor: R\$ 500,00

Ação Institucional: Outros

Celebrado em:

Tipo de contratante: Pessoa Jurídica de Direito Público

3. Dados da Obra/Serviço

POVOADO PORÇÕES

Complemento:

Cidade: CHAPADINHA

Data de Início: 01/09/2025

Finalidade: Outro

Proprietário: PREFEITURA MUNICIPAL DE CHAPADINHA

Nº: SN

Bairro: ZONA RURAL

UF: MA

CEP: 65500000

Previsão de término: 01/12/2025

Coordenadas Geográficas: -3.741629, -43.354860

Código: Não Especificado

CPF/CNPJ: 06.117.709/0001-58

4. Atividade Técnica

14 - Elaboração

35 - Elaboração de orçamento > CONSTRUÇÃO CIVIL > EDIFICAÇÕES > DE REFORMA DE EDIFICAÇÃO > #1.1.2.1 - DE ALVENARIA

Quantidade

Unidade

85,06

m²

35 - Elaboração de orçamento > ELETROTÉCNICA > INSTALAÇÕES ELÉTRICAS > DE INSTALAÇÕES ELÉTRICAS EM BAIXA TENSÃO > #11.10.1.2 - PARA FINS COMERCIAIS

85,06

m²

35 - Elaboração de orçamento > SANEAMENTO AMBIENTAL > SISTEMA DE ABASTECIMENTO DE ÁGUA > DE SISTEMA DE ABASTECIMENTO DE ÁGUA > #6.1.3.5 - INSTALAÇÕES HIDRÁULICAS EM SISTEMAS DE ABASTECIMENTO DE ÁGUA

85,06

m²

80 - Projeto > CONSTRUÇÃO CIVIL > EDIFICAÇÕES > DE REFORMA DE EDIFICAÇÃO > #1.1.2.1 - DE ALVENARIA

85,06

m²

80 - Projeto > ELETROTÉCNICA > INSTALAÇÕES ELÉTRICAS > DE INSTALAÇÕES ELÉTRICAS EM BAIXA TENSÃO > #11.10.1.2 - PARA FINS COMERCIAIS

85,06

m²

80 - Projeto > SANEAMENTO AMBIENTAL > SISTEMA DE ABASTECIMENTO DE ÁGUA > DE SISTEMA DE ABASTECIMENTO DE ÁGUA > #6.1.3.5 - INSTALAÇÕES HIDRÁULICAS EM SISTEMAS DE ABASTECIMENTO DE ÁGUA

85,06

m²

Após a conclusão das atividades técnicas o profissional deve proceder a baixa desta ART

5. Observações

ELABORAÇÃO DO ORÇAMENTO REFERENTE A MANUTENÇÃO PREDIAL DA U.E RAIMUNDO ARAÚJO NO POVOADO PORÇÕES EM CHAPADINHA-MA, EDIFICAÇÃO TERREA COM 85,06 M2 DE ÁREA TOTAL CONSTRUÍDA.

6. Declarações

- Declaro que estou cumprindo as regras de acessibilidade previstas nas normas técnicas da ABNT, na legislação específica e no decreto n. 5296/2004 e 9451/2018.

7. Entidade de Classe

SEM INDICAÇÃO DE ENTIDADE DE CLASSE

8. Assinaturas

Declaro serem verdadeiras as informações acima

LUCAS DE BARROS MONTELES - CPF: \*\*\*.398.513-\*\*

Local de data de

Local

data

PREFEITURA MUNICIPAL DE CHAPADINHA - CNPJ: 06.117.709/0001-58

9. Informações

10. Valor

Pagamento não identificado.



[Voltar](#)[Imprimir](#)

## Certificado de Regularidade do FGTS - CRF

**Inscrição:** 69.391.274/0001-55  
**Razão Social:** SF ENGENHARIA EXECUTORES E CONSULTORES LTDA  
**Endereço:** R RENATO VIANA 110 LETRA A / VILA IVAR SALDANHA / SAO LUIS / MA / 65036-000

A Caixa Econômica Federal, no uso da atribuição que lhe confere o Art. 7, da Lei 8.036, de 11 de maio de 1990, certifica que, nesta data, a empresa acima identificada encontra-se em situação regular perante o Fundo de Garantia do Tempo de Serviço - FGTS.

O presente Certificado não servirá de prova contra cobrança de quaisquer débitos referentes a contribuições e/ou encargos devidos, decorrentes das obrigações com o FGTS.

**Validade:** 11/11/2025 a 10/12/2025

**Certificação Número:** 2025111103490483711405

Informação obtida em 21/11/2025 19:35:02

A utilização deste Certificado para os fins previstos em Lei esta condicionada a verificação de autenticidade no site da Caixa:  
**[www.caixa.gov.br](http://www.caixa.gov.br)**



PODER JUDICIÁRIO  
JUSTIÇA DO TRABALHO

## **CERTIDÃO NEGATIVA DE DÉBITOS TRABALHISTAS**

Nome: SF ENGENHARIA EXECUTORES E CONSULTORES LTDA (MATRIZ E FILIAIS)

CNPJ: 69.391.274/0001-55

Certidão nº: 51199784/2025

Expedição: 02/09/2025, às 15:02:16

Validade: 01/03/2026 - 180 (cento e oitenta) dias, contados da data de sua expedição.

Certifica-se que **SF ENGENHARIA EXECUTORES E CONSULTORES LTDA (MATRIZ E FILIAIS)**, inscrito(a) no CNPJ sob o nº **69.391.274/0001-55**, **NÃO CONSTA** como inadimplente no Banco Nacional de Devedores Trabalhistas. Certidão emitida com base nos arts. 642-A e 883-A da Consolidação das Leis do Trabalho, acrescentados pelas Leis ns.º 12.440/2011 e 13.467/2017, e no Ato 01/2022 da CGJT, de 21 de janeiro de 2022. Os dados constantes desta Certidão são de responsabilidade dos Tribunais do Trabalho.

No caso de pessoa jurídica, a Certidão atesta a empresa em relação a todos os seus estabelecimentos, agências ou filiais.

A aceitação desta certidão condiciona-se à verificação de sua autenticidade no portal do Tribunal Superior do Trabalho na Internet (<http://www.tst.jus.br>).

Certidão emitida gratuitamente.

### **INFORMAÇÃO IMPORTANTE**

Do Banco Nacional de Devedores Trabalhistas constam os dados necessários à identificação das pessoas naturais e jurídicas inadimplentes perante a Justiça do Trabalho quanto às obrigações estabelecidas em sentença condenatória transitada em julgado ou em acordos judiciais trabalhistas, inclusive no concernente aos recolhimentos previdenciários, a honorários, a custas, a emolumentos ou a recolhimentos determinados em lei; ou decorrentes de execução de acordos firmados perante o Ministério Público do Trabalho, Comissão de Conciliação Prévia ou demais títulos que, por disposição legal, contiver força executiva.



**MINISTÉRIO DA FAZENDA**  
**Secretaria da Receita Federal do Brasil**  
**Procuradoria-Geral da Fazenda Nacional**

**CERTIDÃO POSITIVA COM EFEITOS DE NEGATIVA DE DÉBITOS RELATIVOS AOS TRIBUTOS  
FEDERAIS E À DÍVIDA ATIVA DA UNIÃO**

**Nome: SF ENGENHARIA EXECUTORES E CONSULTORES LTDA**  
**CNPJ: 69.391.274/0001-55**

Ressalvado o direito de a Fazenda Nacional cobrar e inscrever quaisquer dívidas de responsabilidade do sujeito passivo acima identificado que vierem a ser apuradas, é certificado que:

1. constam débitos administrados pela Secretaria da Receita Federal do Brasil (RFB) com exigibilidade suspensa nos termos do art. 151 da Lei nº 5.172, de 25 de outubro de 1966 - Código Tributário Nacional (CTN), ou objeto de decisão judicial que determina sua desconsideração para fins de certificação da regularidade fiscal, ou ainda não vencidos; e
2. não constam inscrições em Dívida Ativa da União (DAU) na Procuradoria-Geral da Fazenda Nacional (PGFN).

Conforme disposto nos arts. 205 e 206 do CTN, este documento tem os mesmos efeitos da certidão negativa.

Esta certidão é válida para o estabelecimento matriz e suas filiais e, no caso de ente federativo, para todos os órgãos e fundos públicos da administração direta a ele vinculados. Refere-se à situação do sujeito passivo no âmbito da RFB e da PGFN e abrange inclusive as contribuições sociais previstas nas alíneas 'a' a 'd' do parágrafo único do art. 11 da Lei nº 8.212, de 24 de julho de 1991.

A aceitação desta certidão está condicionada à verificação de sua autenticidade na Internet, nos endereços <<http://rfb.gov.br>> ou <<http://www.pgfn.gov.br>>.

Certidão emitida gratuitamente com base na Portaria Conjunta RFB/PGFN nº 1.751, de 2/10/2014.

Emitida às 19:34:00 do dia 21/11/2025 <hora e data de Brasília>.

Válida até 20/05/2026.

Código de controle da certidão: **6A47.5D57.2E8C.C346**

Qualquer rasura ou emenda invalidará este documento.



**GOVERNO DO ESTADO DO MARANHÃO  
SECRETARIA DE ESTADO DA FAZENDA**

**CERTIDÃO NEGATIVA DE DÉBITO**

**Nº Certidão:** 287655/25

**Data da**

29/09/2025 12:06:57

**Inscrição Estadual:** 129242284

**CPF/CNPJ:**69391274000155

**Razão Social:** SF ENGENHARIA-EXECUTORES E CONSULTORES LTDA

**Endereço:** RUA RENATO VIANA, 110 LETRA A; CEP: 65036000 - VILA IVAR SALDANHA

**Telefone:** (98)88683149

**Município:** SAO LUIS

**UF:** MA

Certificamos que, após a realização das consultas procedidas no sistema desta Secretaria, substanciado pelos artigos 240 a 242, da lei nº 7.799, de 19/12/2002 e disposto no artigo 205 da lei nº 5.172, de 25 de outubro de 1966 (Código Tributário Nacional), não constam débitos relativos aos tributos estaduais, administrados por esta Secretaria, em nome do sujeito passivo acima identificado. Ressalvado, todavia, à Fazenda Pública Estadual o direito da cobrança de dívidas que venham a ser apuradas e não alcançadas pela decadência.

**Validade da Certidão: 90 (noventa) dias: 28/12/2025.**

A autenticidade desta certidão deverá ser confirmada no endereço:

<http://portal.sefaz.ma.gov.br/>, clicando no item "Certidões" e em seguida em "Validação de Certidão Negativa de Débito".

**CERTIDÃO EMITIDA GRATUITAMENTE.**

**Data Impressão:** 11/11/2025 16:31:18



**GOVERNO DO ESTADO DO MARANHÃO  
SECRETARIA DE ESTADO DA FAZENDA**

**CERTIDÃO NEGATIVA DE DÍVIDA ATIVA**

**Nº Certidão:** 091352/25

**Data da**

29/09/2025 12:08:19

**Inscrição Estadual:** 129242284

**CPF/CNPJ:** 69391274000155

**Razão Social:** SF ENGENHARIA-EXECUTORES E CONSULTORES LTDA

**Endereço:** RUA RENATO VIANA, 110 LETRA A; CEP: 65036000 - VILA IVAR SALDANHA

**Telefone:** (98)88683149

**Município:** SAO LUIS

**UF:** MA

Certificamos que, após a realização das consultas procedidas no sistema desta Secretaria e na forma do disposto do artigo 156, da lei nº 2.231, de 29/12/1962, substanciado pelos artigos 240 a 242 da lei nº 7.799, de 19/12/2002, bem como prescreve o artigo 205 da lei nº 5.172, de 25 de outubro de 1966 (Código Tributário Nacional) não constam débitos inscritos na Dívida Ativa, em nome do sujeito passivo acima identificado.

**Validade da Certidão: 90 (noventa) dias: 28/12/2025.**

A autenticidade desta certidão deverá ser confirmada no endereço:

<http://portal.sefaz.ma.gov.br/>, clicando no item "Certidões" e em seguida em "Validação de Certidão Negativa de Dívida Ativa".

**CERTIDÃO EMITIDA GRATUITAMENTE.**

**Data Impressão:** 11/11/2025 16:31:54



**PREFEITURA DE SAO LUÍS**  
**SECRETARIA MUNICIPAL DA FAZENDA**  
**CERTIDÃO NEGATIVA**

**Número da Certidão: 00011835142025**

Validade: 01/01/2026

Certificamos que até a presente data não consta débito fiscal relativo a pessoa jurídica, descrita abaixo, reserva-se o direito de a fazenda municipal cobrar dívidas posteriormente comprovadas, hipótese prevista nos artigos 80 e 146, da lei 6.289, de 28/12/2017 do código tributário municipal.

DADOS DA PESSOA JURÍDICA	
CNPJ: 69.391.274/0001-55	Inscrição Municipal: 33515006
Razão Social: SF ENGENHARIA EXECUTORES E CONSULTORES LTDA	
ATIVIDADE ECONÔMICA PRINCIPAL	
412040000 – CONSTRUCAO DE EDIFICIOS	
ENDEREÇO DE LOCALIZACAO	
Logradouro: RUA Renato Viana	
Número: 110	Complemento: LETRA A;
Bairro: Vila Ivar Saldanha	
Município: SAO LUIS – MA	CEP: 65036000

A presente certidão, sem conter rasuras, tem sua eficácia até a data de validade acima informada, tendo sido lavrada em São Luís (MA), em **03 de setembro de 2025 as 14:05**, sob o código de autenticidade nº **A62E47478950D9D9C134C1C9694788DA**.

A autenticidade desta certidão poderá ser confirmada na Internet, em  
<https://stm.semfaz.saoluis.ma.gov.br/validacaocertidao>.

**"NÃO É VÁLIDA A CERTIDÃO QUE CONTIVER EMENDAS, RASURAS OU ENTRELINHAS."**