

OFÍCIO 229/2025

19 DE SETEMBRO DE 2025

A SF ENGENHARIA EXECUTORES E CONSULTORES LTDA, inscrita no CNPJ 69.391.274/0001-55, sediada na Rua Renato Viana, 110, Ivar Saldanha, em São Luís – MA, CEP 65.036-000, por intermédio do seu representante legal Sr. PEDRO SERENO MOREIRA SCRIVINER, portador do CPF 032.978.163-41, detentora do contrato de **Nº 179/2025 - CC 14/2025**, vem, respeitosamente, à presença de Vossa Senhoria, solicitar a **Segunda Medição** do Contrato.

DADOS BANCÁRIOS

Agência: 4325 Conta: 13003541-3

Instituição: 033 – Santander

Nome da Empresa: SF Engenharia E Arquitetura LTDA

CNPJ: 69.391.274/0001-55

Atenciosamente,



Pedro Sereno M. Scriviner
Engenheiro Civil
CREA 171326271
Responsável Técnico

SF ENGENHARIA EXECUTORES E CONSULTORES LTDA

PEDRO SCRIVINER

CPF: 032.978.163-41



CONCORRÊNCIA 14-2025
NÚMERO DO CONTRATO
170/2025
PROCESSO ADMINISTRATIVO
1334/2025
NÚMERO DA MEDIÇÃO
2ª (SEGUNDA)
01/08/2025 A 31/08/2025
PERÍODO
19/09/2025
DATA

IDENTIFICAÇÃO DO PROCESSO
CONTRATAÇÃO DE EMPRESA ESPECIALIZADA PARA EXECUÇÃO DOS SERVIÇOS DE MANUTENÇÃO PREDIAL DA QUADRA DO BAIRRO COHAB DE CHAPADINHAMA

ESCOPO DE INTERVENÇÃO: MANUTENÇÃO PREDIAL DA QUADRA DO BAIRRO COHAB

PLANO DE LEVANTAMENTO DE SERVIÇOS

| ITEM | DESCRIÇÃO | FONTE | UND | QUANTIDADE | PREÇO UNITÁRIO R\$ | PREÇO TOTAL R\$ | ACUM. ANTERIOR | | | MEDIÇÃO ATUAL | | | ACUMULADO | | | VALOR FINAL | | |
|------|--------------------------------------------------------------------------------------------------------------------------|------------|-----|------------|--------------------|-----------------|----------------|---|-----------------------------|---------------|---|-----------------------------|-----------|---|-----------------------------|-------------|-------|----------|
| | | | | | | | QUANT. | % | QUANT. EXCEDENTE/DIVERGENTE | QUANT. | % | QUANT. EXCEDENTE/DIVERGENTE | QUANT. | % | QUANT. EXCEDENTE/DIVERGENTE | ATUAL | ACUM. | |
| 1 | DEMOLIÇÃO E REMOÇÃO | | | | | | | | | | | | | | | | | |
| 1.1 | Demolição controlada de concreto com marfidele | SICRO NOVO | m³ | 44,40 | R\$ 622,94 | R\$ 27.659,53 | | | | | | | | | | | | R\$ 0,00 |
| 1.2 | DEMOLIÇÃO DE CONCRETO SIMPLES | SEINFRA | M3 | 44,40 | R\$ 259,47 | R\$ 11.520,46 | | | | | | | | | | | | R\$ 0,00 |
| 1.3 | DEMOLIÇÃO DE ALVENARIA DE BLOCO FURADO, DE FORMA MANUAL, SEM REAPROVEITAMENTO. AF 09/2023 | SINAPI | M3 | 43,40 | R\$ 56,24 | R\$ 2.440,81 | | | | | | | | | | | | R\$ 0,00 |
| 1.4 | Demolição de alvenaria de elementos vazados (cobogós), sem reaproveitamento | ORSE | m3 | 46,20 | R\$ 39,37 | R\$ 1.734,32 | | | | | | | | | | | | R\$ 0,00 |
| 1.5 | DEMOLIÇÃO DE ARGAMASSAS, DE FORMA MANUAL, SEM REAPROVEITAMENTO. AF 09/2023 | SINAPI | M2 | 438,00 | R\$ 11,18 | R\$ 4.896,84 | | | | | | | | | | | | R\$ 0,00 |
| 1.6 | DEMOLIÇÃO DE LAJES, EM CONCRETO ARMADO, DE FORMA MANUAL, SEM REAPROVEITAMENTO. AF 09/2023 | SINAPI | M3 | 44,30 | R\$ 263,23 | R\$ 11.661,09 | | | | | | | | | | | | R\$ 0,00 |
| 1.7 | DEMOLIÇÃO DE PILARES E VIGAS EM CONCRETO ARMADO, DE FORMA MANUAL, SEM REAPROVEITAMENTO. AF 09/2023 | SINAPI | M3 | 44,40 | R\$ 585,19 | R\$ 25.964,43 | | | | | | | | | | | | R\$ 0,00 |
| 1.8 | DEMOLIÇÃO DE PISO CERÂMICO | SEINFRA | M2 | 444,00 | R\$ 14,07 | R\$ 6.247,08 | | | | | | | | | | | | R\$ 0,00 |
| 1.9 | DEMOLIÇÃO DE PISO CIMENTADO SOBRE LASTRO DE CONCRETO | SEINFRA | M2 | 444,00 | R\$ 27,03 | R\$ 12.001,32 | | | | | | | | | | | | R\$ 0,00 |
| 1.10 | DEMOLIÇÃO DE PISO INDUSTRIAL | SEINFRA | M2 | 222,00 | R\$ 52,96 | R\$ 11.754,92 | | | | | | | | | | | | R\$ 0,00 |
| 1.11 | DEMOLIÇÃO DE REVESTIMENTO CERÂMICO, DE FORMA MANUAL, SEM REAPROVEITAMENTO. AF 09/2023 | SINAPI | M2 | 444,00 | R\$ 21,31 | R\$ 9.461,64 | | | | | | | | | | | | R\$ 0,00 |
| 1.12 | DEMOLIÇÃO DE RODAPÉ CERÂMICO, DE FORMA MANUAL, SEM REAPROVEITAMENTO. AF 09/2023 | SINAPI | M | 226,00 | R\$ 2,43 | R\$ 549,18 | | | | | | | | | | | | R\$ 0,00 |
| 1.13 | Remoção de bancada de granito (ou mármore) | ORSE | m2 | 44,60 | R\$ 19,91 | R\$ 887,99 | | | | | | | | | | | | R\$ 0,00 |
| 1.14 | Remoção de calha de zinco | ORSE | m | 222,00 | R\$ 9,77 | R\$ 2.168,94 | | | | | | | | | | | | R\$ 0,00 |
| 1.15 | REMOÇÃO DE FORRO DE GESSO, DE FORMA MANUAL, SEM REAPROVEITAMENTO. AF 09/2023 | SINAPI | M2 | 891,70 | R\$ 2,84 | R\$ 2.532,43 | | | | | | | | | | | | R\$ 0,00 |
| 1.16 | REMOÇÃO DE FORROS DE DRYWALL, PVC E FIBROMINERAL, DE FORMA MANUAL, SEM REAPROVEITAMENTO. AF 09/2023 | SINAPI | M2 | 890,42 | R\$ 1,80 | R\$ 1.602,75 | | | | | | | | | | | | R\$ 0,00 |
| 1.17 | REMOÇÃO DE JANELAS, DE FORMA MANUAL, SEM REAPROVEITAMENTO. AF 09/2023 | SINAPI | M2 | 221,00 | R\$ 24,01 | R\$ 5.306,21 | | | | | | | | | | | | R\$ 0,00 |
| 1.18 | REMOÇÃO DE PORTAS, DE FORMA MANUAL, SEM REAPROVEITAMENTO. AF 09/2023 | SINAPI | M2 | 221,00 | R\$ 9,29 | R\$ 2.053,09 | | | | | | | | | | | | R\$ 0,00 |
| 1.19 | REMOÇÃO DE LOUÇAS, DE FORMA MANUAL, SEM REAPROVEITAMENTO. AF 09/2023 | SINAPI | M2 | 221,00 | R\$ 9,29 | R\$ 2.053,09 | | | | | | | | | | | | R\$ 0,00 |
| 1.20 | Remoção de madeiramento (tapa e tijão) em tablado com tábua cerâmica | ORSE | UN | 133,00 | R\$ 12,44 | R\$ 1.654,52 | | | | | | | | | | | | R\$ 0,00 |
| 1.21 | REMOÇÃO DE PINTURA LATEX (RASPAGEM E/OU LIXAMENTO E/OU ESCOVÃO) | SEINFRA | M2 | 3.026,00 | R\$ 7,17 | R\$ 21.696,42 | | | | | | | | | | | | R\$ 0,00 |
| 1.22 | REMOÇÃO DE TELHAS DE FIBROCIMENTO METÁLICA E CERÂMICA, DE FORMA MANUAL, SEM REAPROVEITAMENTO. AF 09/2023 | SINAPI | M2 | 1.772,00 | R\$ 3,23 | R\$ 5.723,56 | | | | | | | | | | | | R\$ 0,00 |
| 1.23 | REMOÇÃO DE TESSOURAS DE MADEIRA, COM VÃO MAIOR OU IGUAL A 8M, DE FORMA MANUAL, SEM REAPROVEITAMENTO. AF 09/2023 | SINAPI | UN | 18,00 | R\$ 198,91 | R\$ 3.580,38 | | | | | | | | | | | | R\$ 0,00 |
| 1.24 | REMOÇÃO DE TESSOURAS DE MADEIRA, COM VÃO MENOR QUE 8M, DE FORMA MANUAL, SEM REAPROVEITAMENTO. AF 09/2023 | SINAPI | UN | 18,00 | R\$ 79,26 | R\$ 1.426,68 | | | | | | | | | | | | R\$ 0,00 |
| 1.25 | REMOÇÃO DE TESSOURAS METÁLICAS, COM VÃO MENOR QUE 8M, DE FORMA MANUAL, SEM REAPROVEITAMENTO. AF 09/2023 | SINAPI | UN | 18,00 | R\$ 340,73 | R\$ 6.133,14 | | | | | | | | | | | | R\$ 0,00 |
| 1.26 | REMOÇÃO DE TESSOURAS METÁLICAS, COM VÃO MAIOR QUE 8M, DE FORMA MECANIZADA, COM REAPROVEITAMENTO. AF 09/2023 | SINAPI | UN | 18,00 | R\$ 218,94 | R\$ 3.940,92 | | | | | | | | | | | | R\$ 0,00 |
| 1.27 | REMOÇÃO DE TRAMA DE MADEIRA PARA COBERTURA, DE FORMA MANUAL, SEM REAPROVEITAMENTO. AF 09/2023 | SINAPI | M2 | 1.772,00 | R\$ 6,63 | R\$ 11.746,36 | | | | | | | | | | | | R\$ 0,00 |
| 1.28 | REMOÇÃO DE TRAMA METÁLICA PARA COBERTURA, DE FORMA MANUAL, SEM REAPROVEITAMENTO. AF 09/2023 | SINAPI | M2 | 1.772,00 | R\$ 28,62 | R\$ 50.714,64 | | | | | | | | | | | | R\$ 0,00 |
| 1.29 | REMOÇÃO CALHAS E RUFOS, DE FORMA MANUAL, SEM REAPROVEITAMENTO. AF 09/2023 | SINAPI | M | 444,00 | R\$ 4,33 | R\$ 1.922,52 | | | | | | | | | | | | R\$ 0,00 |
| 2 | INFRAESTRUTURA E SUPERESTRUTURA | | | | | | | | | | | | | | | | | |
| 2.1 | FABRICAÇÃO DE FORMAS PARA PILARES E ESTRUTURAS SIMILARES, EM CHAPA DE MADEIRA COMPENSADA RESINADA, E = 17 MM. AF 09/2020 | SINAPI | M2 | 88,80 | R\$ 185,61 | R\$ 16.469,92 | | | | | | | | | | | | R\$ 0,00 |
| 2.2 | FABRICAÇÃO DE FORMAS PARA VIGAS, EM CHAPA DE MADEIRA COMPENSADA RESINADA, E = 17 MM. AF 09/2020 | SINAPI | M2 | 88,80 | R\$ 132,96 | R\$ 11.771,32 | | | | | | | | | | | | R\$ 0,00 |

Paulo Roberto de Oliveira
Engenheiro Civil
Régistro Profissional nº 11
Ressocialização Técnico



PLANILHA DE MEDIÇÃO

IDENTIFICAÇÃO DO PROCESSO: CONCORRÊNCIA 14.2025
 NÚMERO DO CONTRATO: 170/2025
 PROCESSO ADMINISTRATIVO: 1334/2025
 NÚMERO DA MEDIÇÃO: 2ª (SEGUNDA)
 PERÍODO: 01/08/2025 A 31/08/2025
 DATA: 18/09/2025

CONTRATAÇÃO DE EMPRESA ESPECIALIZADA PARA EXECUÇÃO DOS SERVIÇOS DE MANUTENÇÃO PREDIAL DOS PRÉDIOS PÚBLICOS NO MUNICÍPIO DE CHAPADINHANA
 ESCOPO DE INTERVENÇÃO: MANUTENÇÃO PREDIAL DA QUADRA DO BARRIO COHAS

| ITEM | DESCRIÇÃO | FONTE | UND | QUANTIDADE | PREÇO UNITÁRIO R\$ | PREÇO TOTAL R\$ | ACUM. ANTERIOR | | | | MEDIÇÃO ATUAL | | | | ACUMULADO | | | | VALOR FINAL |
|------|---------------------------------------------------------------------------------------------------------------------------------------------------------------------------------------------------------|---------|-----|------------|--------------------|------------------|----------------|-----|-----------------------------|-----------------------------|---------------|----|-----------------------------|-----------------------------|-----------|-----|-----------------------------|-----------------------------|-------------|
| | | | | | | | QUANT. | % | QUANT. EXCEDENTE/DIVERGENTE | QUANT. EXCEDENTE/DIVERGENTE | QUANT. | % | QUANT. EXCEDENTE/DIVERGENTE | QUANT. EXCEDENTE/DIVERGENTE | QUANT. | % | QUANT. EXCEDENTE/DIVERGENTE | QUANT. EXCEDENTE/DIVERGENTE | |
| | | | | | | | | | E | E | | | | | | | | | |
| 2.3 | ARMAÇÃO DE PILAR OU VIGA DE ESTRUTURA CONVENCIONAL DE CONCRETO ARMADO UTILIZANDO AÇO CA-50 DE 5,0 MM. - MONTAGEM. AF. 06/2022 | SINAPI | KG | 355,20 | R\$ 14,32 | R\$ 5.086,47 | 0,00 | 0% | 0,00 | 0% | 0,00 | 0% | 0,00 | 0% | 0,00 | 0% | R\$ 0,00 | | |
| 2.4 | ARMAÇÃO DE PILAR OU VIGA DE ESTRUTURA CONVENCIONAL DE CONCRETO ARMADO UTILIZANDO AÇO CA-50 DE 5,0 MM. - MONTAGEM. AF. 06/2022 | SINAPI | KG | 444,00 | R\$ 14,36 | R\$ 6.389,16 | 0,00 | 0% | 0,00 | 0% | 0,00 | 0% | 0,00 | 0% | 0,00 | 0% | R\$ 0,00 | | |
| 2.5 | ARMAÇÃO DE PILAR OU VIGA DE ESTRUTURA CONVENCIONAL DE CONCRETO ARMADO UTILIZANDO AÇO CA-50 DE 10,0 MM. - MONTAGEM. AF. 06/2022 | SINAPI | KG | 444,00 | R\$ 12,86 | R\$ 5.709,84 | 0,00 | 0% | 0,00 | 0% | 0,00 | 0% | 0,00 | 0% | 0,00 | 0% | R\$ 0,00 | | |
| 2.6 | CONCRETO FOX = ZOMPA, TRACO 1:2,7:3 (EM MASSA SECA DE CIMENTO/ AREIA MEDIA/ BRITA 1) - PREPARO MECÂNICO COM BETONEIRA 400 L. AF. 05/2021 | SINAPI | M3 | 86,80 | R\$ 514,71 | R\$ 45.706,24 | 0,00 | 0% | 0,00 | 0% | 0,00 | 0% | 0,00 | 0% | 0,00 | 0% | R\$ 0,00 | | |
| 2.7 | LANÇAMENTO COM USO DE BALDES, ADENSAMENTO E ACABAMENTO DE CONCRETO EM ESTRUTURAS. AF. 02/2022 | SINAPI | M3 | 86,80 | R\$ 282,26 | R\$ 25.086,47 | 0,00 | 0% | 0,00 | 0% | 0,00 | 0% | 0,00 | 0% | 0,00 | 0% | R\$ 0,00 | | |
| 3 | ALVENARIA E VEDAÇÕES | | | | | R\$ 23.958,99 | | | | | | | | | | | R\$ 0,00 | | |
| 3.1 | ALVENARIA DE VEDAÇÃO DE BLOCOS CERÂMICOS FURADOS NA HORIZONTAL DE 81x41x19 CM (ESPESURA 9 CM) E ARGAMASSA DE ASSENTAMENTO COM PREPARO EM BETONEIRA. AF. 12/2021 | SINAPI | M2 | 83,20 | R\$ 111,19 | R\$ 9.251,01 | 0,00 | 0% | 0,00 | 0% | 0,00 | 0% | 0,00 | 0% | 0,00 | 0% | R\$ 0,00 | | |
| 3.2 | VERGA MOLDADE EM LOCO EM CONCRETO, ESPESURA DE 10" CM. AF. 03/2024 | SINAPI | M | 42,66 | R\$ 55,36 | R\$ 2.399,19 | 0,00 | 0% | 0,00 | 0% | 0,00 | 0% | 0,00 | 0% | 0,00 | 0% | R\$ 0,00 | | |
| 3.3 | AF. 03/2024 | SINAPI | M | 42,66 | R\$ 43,47 | R\$ 1.851,82 | 0,00 | 0% | 0,00 | 0% | 0,00 | 0% | 0,00 | 0% | 0,00 | 0% | R\$ 0,00 | | |
| 3.4 | PAREDE DE BLOCO DE GESSO HIDROFUGANTE, INCLUSIVE EMASSAMENTO | SEINFRA | M2 | 18,60 | R\$ 87,00 | R\$ 1.618,20 | 0,00 | 0% | 0,00 | 0% | 0,00 | 0% | 0,00 | 0% | 0,00 | 0% | R\$ 0,00 | | |
| 3.5 | ALVENARIA DE VEDAÇÃO COM ELEMENTO VAZADO DE CONCRETO (COBRO) DE 7X50X50CM E ARGAMASSA DE ASSENTAMENTO COM PREPARO EM BETONEIRA. AF. 05/2020 | SINAPI | M2 | 38,60 | R\$ 230,02 | R\$ 8.878,77 | 0,00 | 0% | 0,00 | 0% | 0,00 | 0% | 0,00 | 0% | 0,00 | 0% | R\$ 0,00 | | |
| 4 | COBERTURA | | | | | R\$ 1.102.481,49 | | | | | | | | | | | R\$ 36.974,14 | | |
| 4.1 | FABRICAÇÃO E INSTALAÇÃO DE TESSOURA INTEIRA EM MADEIRA NÃO APARELHADA, VAO DE 6 M, PARA TELHA CERÂMICA OU DE CONCRETO, INCLUSIVE ICAMENTO. AF. 07/2019 | SINAPI | UN | 15,00 | R\$ 1.554,54 | R\$ 23.318,10 | 0,00 | 0% | 0,00 | 0% | 0,00 | 0% | 0,00 | 0% | 0,00 | 0% | R\$ 0,00 | | |
| 4.2 | FABRICAÇÃO E INSTALAÇÃO DE TESSOURA INTEIRA EM MADEIRA NÃO APARELHADA, VAO DE 8 M, PARA TELHA CERÂMICA OU DE CONCRETO, INCLUSIVE ICAMENTO. AF. 07/2019 | SINAPI | UN | 17,00 | R\$ 2.941,87 | R\$ 39.813,49 | 0,00 | 0% | 0,00 | 0% | 0,00 | 0% | 0,00 | 0% | 0,00 | 0% | R\$ 0,00 | | |
| 4.3 | FABRICAÇÃO E INSTALAÇÃO DE TESSOURA INTEIRA EM MADEIRA NÃO APARELHADA, VAO DE 10 M, PARA TELHA CERÂMICA OU DE CONCRETO, INCLUSIVE ICAMENTO. AF. 07/2019 | SINAPI | UN | 18,00 | R\$ 2.857,57 | R\$ 47.836,26 | 0,00 | 0% | 0,00 | 0% | 0,00 | 0% | 0,00 | 0% | 0,00 | 0% | R\$ 0,00 | | |
| 4.4 | TRAMA DE MADEIRA COMPOSTA, POR RIPAS, CABROS E TERÇAS PARA TELHADOS DE ATÉ 2 AGUAS PARA TELHA CERÂMICA CAPA-CANAL, INCLUSIVE TRANSPORTE VERTICAL. AF. 07/2019 | SINAPI | M2 | 1.710,00 | R\$ 86,18 | R\$ 147.367,80 | 0,00 | 0% | 0,00 | 0% | 0,00 | 0% | 0,00 | 0% | 0,00 | 0% | R\$ 0,00 | | |
| 4.5 | FABRICAÇÃO E INSTALAÇÃO DE TESSOURA INTEIRA EM AÇO, VAO DE 7 M, PARA TELHA CERÂMICA OU DE CONCRETO, INCLUSIVE ICAMENTO. AF. 07/2019 | SINAPI | UN | 16,00 | R\$ 1.264,80 | R\$ 20.236,80 | 0,00 | 0% | 0,00 | 0% | 0,00 | 0% | 0,00 | 0% | 0,00 | 0% | R\$ 0,00 | | |
| 4.6 | FABRICAÇÃO E INSTALAÇÃO DE TESSOURA INTEIRA EM AÇO, VAO DE 8 M, PARA TELHA CERÂMICA OU DE CONCRETO, INCLUSIVE ICAMENTO. AF. 07/2019 | SINAPI | UN | 17,00 | R\$ 1.420,76 | R\$ 24.152,92 | 0,00 | 0% | 0,00 | 0% | 0,00 | 0% | 0,00 | 0% | 0,00 | 0% | R\$ 0,00 | | |
| 4.7 | FABRICAÇÃO E INSTALAÇÃO DE TESSOURA INTEIRA EM AÇO, VAO DE 9 M, PARA TELHA CERÂMICA OU DE CONCRETO, INCLUSIVE ICAMENTO. AF. 07/2019 | SINAPI | UN | 17,00 | R\$ 1.640,37 | R\$ 27.886,29 | 0,00 | 0% | 0,00 | 0% | 0,00 | 0% | 0,00 | 0% | 0,00 | 0% | R\$ 0,00 | | |
| 4.8 | TRAMA DE AÇO COMPOSTA POR RIPAS E CABROS PARA TELHADOS DE ATÉ 2 AGUAS PARA TELHA CERÂMICA CAPA-CANAL, INCLUSIVE TRANSPORTE VERTICAL. AF. 07/2019 | SINAPI | M2 | 1.865,00 | R\$ 62,43 | R\$ 103.945,95 | 0,00 | 0% | 0,00 | 0% | 0,00 | 0% | 0,00 | 0% | 0,00 | 0% | R\$ 0,00 | | |
| 4.9 | TELHAMENTO COM TELHA CERÂMICA CAPA-CANAL, TIPO COLONIAL, COM MAIS DE 2 AGUAS, INCLUSIVE TRANSPORTE VERTICAL. AF. 07/2019 | SINAPI | M2 | 1.865,00 | R\$ 49,59 | R\$ 92.567,95 | 0,00 | 0% | 0,00 | 0% | 0,00 | 0% | 0,00 | 0% | 0,00 | 0% | R\$ 0,00 | | |
| 4.10 | TELHAMENTO COM TELHA ONDULADA DE FIBROCIMENTO E = 6 MM, COM RECORRIMENTO LATERAL DE 1/4 DE ONDA PARA TELhado COM INCLINAÇÃO MAIOR QUE 10°, COM ATÉ 2 AGUAS, INCLUSIVE ICAMENTO. AF. 07/2019 | SINAPI | M2 | 1.865,00 | R\$ 72,36 | R\$ 120.479,40 | 0,00 | 0% | 0,00 | 0% | 0,00 | 0% | 0,00 | 0% | 0,00 | 0% | R\$ 0,00 | | |
| 4.11 | Estrutura tralçada de cobertura, tipo arco, com ligações parafusadas, inclusos perfis metálicos, chapeas metálicas, mto de obra e transporte com guindaste - fornecimento e instalação. af. 01/2020_psa | ORSE | kg | 2.220,00 | R\$ 19,16 | R\$ 42.535,20 | 370,50 | 17% | 0,00 | 0% | 370,50 | 0% | 0,00 | 0% | 370,50 | 17% | R\$ 7.088,78 | | |



ARQUITETURA & ENGENHARIA

PLANTILHA DE MEDIÇÃO

CONTRATAÇÃO DE EMPRESA ESPECIALIZADA PARA EXECUÇÃO DOS SERVIÇOS DE MANUTENÇÃO PREDIAL DOS PRÉDIOS PÚBLICOS NO MUNICÍPIO DE CHAPADINHAMA

CONCORRÊNCIA 14.2025

17/02/2025

13/04/2025

2ª (SEGUNDA)

07/08/2025 A 31/08/2025

10/09/2025

PERÍODO

DATA

PLANTILHA DE LEVANTAMENTO DE SERVIÇOS

CONTRATO

ESCOPO DE INTERVENÇÃO: MANUTENÇÃO PREDIAL DA QUADRA DO BARRIO COHAB

| ITEM | DESCRIÇÃO | FONTE | UNID | QUANTIDADE | PREÇO UNITÁRIO R\$ | PREÇO TOTAL R\$ | ACUM. ANTERIOR | | | MEDIÇÃO ATUAL | | | ACUMULADO | | | VALOR FINAL | |
|-------|---------------------------------------------------------------------------------------------------------------------------------------------------------------------------------------------------------------------------------------------------|---------|------|------------|--------------------|-----------------|----------------|-----|-----------------------------|---------------|--------|-----------------------------|-----------|----|-----------------------------|---------------|-------|
| | | | | | | | QUANT. | % | QUANT. EXCEDENTE/DIVERGENTE | QUANT. | % | QUANT. EXCEDENTE/DIVERGENTE | QUANT. | % | QUANT. EXCEDENTE/DIVERGENTE | ATUAL | ACUM. |
| 4.12 | Telhamento com tela em alumínio, simples, trapezoidal, rão pintada e = 0,7 mm - Rev. 03 | ORSE | m2 | 1.332,00 | R\$ 119,05 | R\$ 158.574,60 | 30,00 | 2% | 0,00 | 0% | 30,00 | 2% | 0,00 | 0% | 30,00 | R\$ 3.571,50 | |
| 4.13 | RETELHAMENTO C/ TELHA CERÂMICA COM 50% NOVA | SEINFRA | M2 | 1.830,00 | R\$ 59,53 | R\$ 108.949,50 | 395,00 | 24% | 0,00 | 0% | 395,00 | 24% | 0,00 | 0% | 395,00 | R\$ 23.329,35 | |
| 4.14 | RETELHAMENTO C/ TELHA CERMICO MAT. DE FIXAÇÃO | SEINFRA | M2 | 1.830,00 | R\$ 41,63 | R\$ 76.180,30 | 0,00 | 0% | 0,00 | 0% | 0,00 | 0% | 0,00 | 0% | 0,00 | R\$ 0,00 | |
| 4.15 | CALHA EM CHAPA DE AÇO GALVANIZADO NÚMERO 24, DESENVOLVIMENTO DE 100 CM, INCLUSO TRANSPORTE VERTICAL. AF_07/2019 | SINAPI | M | 438,00 | R\$ 140,99 | R\$ 61.471,64 | 28,19 | 6% | 0,00 | 0% | 28,19 | 6% | 0,00 | 0% | 28,19 | R\$ 3.974,51 | |
| 4.16 | RUFO EM CHAPA DE AÇO GALVANIZADO NÚMERO 24, CORTE DE 28 CM, INCLUSO TRANSPORTE VERTICAL. AF_07/2019 | SINAPI | M | 435,00 | R\$ 45,40 | R\$ 19.748,00 | 0,00 | 0% | 0,00 | 0% | 0,00 | 0% | 0,00 | 0% | 0,00 | R\$ 0,00 | |
| 4.17 | Pelotri de concreto armado com pilastreira largura 13 cm | ORSE | m | 437,00 | R\$ 49,97 | R\$ 20.525,89 | 0,00 | 0% | 0,00 | 0% | 0,00 | 0% | 0,00 | 0% | 0,00 | R\$ 0,00 | |
| 5 | REVESTIMENTO | | | | | R\$ 48.892,74 | | | | | | | | | | R\$ 0,00 | |
| 5.1 | CHAPISCO APLICADO EM ALVENARIA (COM PRESENÇA DE VÁOS) E ESTRUTURAS DE CONCRETO DE FACHADA, COM COLHER DE PEDREIRO. ARGAMASSA TRACO 1:3 COM PREPARO EM BETONEIRA 400L. AF_10/2022 | SINAPI | M2 | 444,00 | R\$ 7,54 | R\$ 3.347,76 | 0,00 | 0% | 0,00 | 0% | 0,00 | 0% | 0,00 | 0% | 0,00 | R\$ 0,00 | |
| 5.2 | REBOCO C/ ARGAMASSA DE CIMENTO E AREIA FINEIRADA, TRACO 1:7 | SEINFRA | M2 | 444,00 | R\$ 44,15 | R\$ 19.602,60 | 0,00 | 0% | 0,00 | 0% | 0,00 | 0% | 0,00 | 0% | 0,00 | R\$ 0,00 | |
| 5.3 | EMBOCO, EM ARGAMASSA TRACO 1:2:8, PREPARO MANUAL, APLICADO MANUALMENTE EM PAREDES INTERNAS DE AMBIENTES COM ÁREA ENTRE 6M² E 10M². E = 17,5MM, COM TALISCAS. AF_03/2024 | SINAPI | M2 | 174,00 | R\$ 38,12 | R\$ 6.632,88 | 0,00 | 0% | 0,00 | 0% | 0,00 | 0% | 0,00 | 0% | 0,00 | R\$ 0,00 | |
| 5.4 | REVESTIMENTO CERÂMICO PARA PAREDES INTERNAS COM PLACAS TIPO ESMALTADA DE DIMENSÕES 33X45 CM APLICADAS A MEIA ALTURA DAS PAREDES. AF_02/2023 PE | SINAPI | M2 | 90,00 | R\$ 80,49 | R\$ 7.244,10 | 0,00 | 0% | 0,00 | 0% | 0,00 | 0% | 0,00 | 0% | 0,00 | R\$ 0,00 | |
| 5.5 | Revestimento cerâmico para parede, 10 x 10 cm, Tecnoqres, linha Brilhante, ref BR10070 ou similar, aplicado com argamassa industrializada ec-ili, rejuntado, esfolado e regularizado de base ou emboco. - Rev 04 | ORSE | m2 | 90,00 | R\$ 97,04 | R\$ 8.733,60 | 0,00 | 0% | 0,00 | 0% | 0,00 | 0% | 0,00 | 0% | 0,00 | R\$ 0,00 | |
| 5.6 | RODAPÉ CERÂMICO DE 7CM DE ALTURA COM PLACAS TIPO ESMALTADA DE DIMENSÕES 45X45CM. AF_02/2023 | SINAPI | M | 132,00 | R\$ 9,84 | R\$ 1.298,88 | 0,00 | 0% | 0,00 | 0% | 0,00 | 0% | 0,00 | 0% | 0,00 | R\$ 0,00 | |
| 5.7 | RODAPÉ CERÂMICO DE 7CM DE ALTURA COM PLACAS TIPO ESMALTADA DE DIMENSÕES 60X80CM. AF_02/2023 | SINAPI | M | 132,00 | R\$ 13,81 | R\$ 1.822,92 | 0,00 | 0% | 0,00 | 0% | 0,00 | 0% | 0,00 | 0% | 0,00 | R\$ 0,00 | |
| 6 | PAVIMENTAÇÃO | | | | | R\$ 95.147,98 | | | | | | | | | | R\$ 0,00 | |
| 6.1 | Execução de passeio (calçada) ou piso de concreto com concreto moldado in loco, lajeado c/0 acabamento convencional, no estado af_08/2022 | ORSE | m3 | 26,40 | R\$ 713,20 | R\$ 18.828,48 | 0,00 | 0% | 0,00 | 0% | 0,00 | 0% | 0,00 | 0% | 0,00 | R\$ 0,00 | |
| 6.2 | REVESTIMENTO CERÂMICO PARA PISO COM PLACAS TIPO ESMALTADA DE DIMENSÕES 45X45 CM APLICADA EM AMBIENTES DE ÁREA ENTRE 5 M2 E 10 M2. AF_02/2023 PE | SINAPI | M2 | 482,00 | R\$ 71,66 | R\$ 35.266,72 | 0,00 | 0% | 0,00 | 0% | 0,00 | 0% | 0,00 | 0% | 0,00 | R\$ 0,00 | |
| 6.3 | REVESTIMENTO CERÂMICO PARA PISO COM PLACAS TIPO ESMALTADA DE DIMENSÕES 60X80 CM APLICADA EM AMBIENTES DE ÁREA ENTRE 5 M2 E 10 M2. AF_02/2023 PE | SINAPI | M2 | 482,00 | R\$ 84,74 | R\$ 41.682,08 | 0,00 | 0% | 0,00 | 0% | 0,00 | 0% | 0,00 | 0% | 0,00 | R\$ 0,00 | |
| 6.4 | SOLEIRA DE GRANITO L= 15cm | SEINFRA | M | 36,00 | R\$ 93,63 | R\$ 3.370,68 | 0,00 | 0% | 0,00 | 0% | 0,00 | 0% | 0,00 | 0% | 0,00 | R\$ 0,00 | |
| 7 | ESQUADRIAS | | | | | R\$ 911.359,87 | | | | | | | | | | R\$ 0,00 | |
| 7.1 | PORTAS | | | | | R\$ 365.774,72 | | | | | | | | | | R\$ 0,00 | |
| 7.1.1 | KIT DE PORTA DE MADEIRA PARA PINTURA, SEMI-OCA (LEVE OU MÉDIA), PADRÃO MÉDIO, 70X210CM, ESPESSURA DE 3,5CM, ITENS INCLUSOS: DOBRADIÇAS, MONTAGEM E INSTALAÇÃO DO BATENTE, FECHADURA COM EXECUÇÃO DO FURO - FORNECIMENTO E INSTALAÇÃO. AF_-12/2019 | SINAPI | UN | 16,00 | R\$ 1.062,25 | R\$ 16.996,00 | 0,00 | 0% | 0,00 | 0% | 0,00 | 0% | 0,00 | 0% | 0,00 | R\$ 0,00 | |
| 7.1.2 | KIT DE PORTA DE MADEIRA PARA PINTURA, SEMI-OCA (LEVE OU MÉDIA), PADRÃO MÉDIO, 80X210CM, ESPESSURA DE 3,5CM, ITENS INCLUSOS: DOBRADIÇAS, MONTAGEM E INSTALAÇÃO DO BATENTE, FECHADURA COM EXECUÇÃO DO FURO - FORNECIMENTO E INSTALAÇÃO. AF_-12/2019 | SINAPI | UN | 18,00 | R\$ 1.115,91 | R\$ 17.856,56 | 0,00 | 0% | 0,00 | 0% | 0,00 | 0% | 0,00 | 0% | 0,00 | R\$ 0,00 | |
| 7.1.3 | KIT DE PORTA DE MADEIRA PARA PINTURA, SEMI-OCA (LEVE OU MÉDIA), PADRÃO MÉDIO, 80X210CM, ESPESSURA DE 3,5CM, ITENS INCLUSOS: DOBRADIÇAS, MONTAGEM E INSTALAÇÃO DO BATENTE, FECHADURA COM EXECUÇÃO DO FURO - FORNECIMENTO E INSTALAÇÃO. AF_-12/2019 | SINAPI | UN | 18,00 | R\$ 1.223,27 | R\$ 23.242,13 | 0,00 | 0% | 0,00 | 0% | 0,00 | 0% | 0,00 | 0% | 0,00 | R\$ 0,00 | |



PLANILHA DE MEDIÇÃO

CONTRATAÇÃO DE EMPRESA ESPECIALIZADA PARA EXECUÇÃO DOS SERVIÇOS DE MANUTENÇÃO PREDIAL DOS PREDIOS PÚBLICOS NO MUNICÍPIO DE CHAPADINHA

CONCORRÊNCIA 14.2025

17/02/25

13/04/2025

2ª (SEGUNDA)

01/08/2025 A 31/08/2025

18/08/2025

PERÍODO DA MEDIÇÃO

DATA

ESCOPO DE INTERVENÇÃO: MANUTENÇÃO PREDIAL DA QUADRA DO BARRIO COHAS

PLANILHA DE LEVANTAMENTO DE SERVIÇOS

CONTRATADO

ACUM. ANTERIOR

MEDIÇÃO ATUAL

ACUMULADO

VALOR FINAL

QUANT. EXCEDENTE/ DIVERGENTE

%

QUANT. EXCEDENTE/ DIVERGENTE

%

QUANT. EXCEDENTE/ DIVERGENTE

%

QUANT. EXCEDENTE/ DIVERGENTE

%

QUANT. EXCEDENTE/ DIVERGENTE

%

QUANT. EXCEDENTE/ DIVERGENTE

%

QUANT. EXCEDENTE/ DIVERGENTE

%

QUANT. EXCEDENTE/ DIVERGENTE

%

QUANT. EXCEDENTE/ DIVERGENTE

%

QUANT. EXCEDENTE/ DIVERGENTE

%

QUANT. EXCEDENTE/ DIVERGENTE

%

QUANT. EXCEDENTE/ DIVERGENTE

%

QUANT. EXCEDENTE/ DIVERGENTE

%

QUANT. EXCEDENTE/ DIVERGENTE

%

QUANT. EXCEDENTE/ DIVERGENTE

%

QUANT. EXCEDENTE/ DIVERGENTE

%

QUANT. EXCEDENTE/ DIVERGENTE

%

QUANT. EXCEDENTE/ DIVERGENTE

%

QUANT. EXCEDENTE/ DIVERGENTE

%

QUANT. EXCEDENTE/ DIVERGENTE

%

QUANT. EXCEDENTE/ DIVERGENTE

%

QUANT. EXCEDENTE/ DIVERGENTE

%

QUANT. EXCEDENTE/ DIVERGENTE

%

QUANT. EXCEDENTE/ DIVERGENTE

%

QUANT. EXCEDENTE/ DIVERGENTE

%

IDENTIFICAÇÃO DO PROCESSO

NÚMERO DO CONTRATO

PROCESSO ADMINISTRATIVO

NÚMERO DA MEDIÇÃO

PERÍODO

DATA

DESCRÇÃO

FONTE

UND

QUANTIDADE

PREÇO UNITÁRIO R\$

PREÇO TOTAL R\$

QUANT. EXCEDENTE/ DIVERGENTE

%

QUANT. EXCEDENTE/ DIVERGENTE

%

QUANT. EXCEDENTE/ DIVERGENTE

%

QUANT. EXCEDENTE/ DIVERGENTE

%

QUANT. EXCEDENTE/ DIVERGENTE

%

QUANT. EXCEDENTE/ DIVERGENTE

%

QUANT. EXCEDENTE/ DIVERGENTE

%

QUANT. EXCEDENTE/ DIVERGENTE

%

QUANT. EXCEDENTE/ DIVERGENTE

%

QUANT. EXCEDENTE/ DIVERGENTE

%

QUANT. EXCEDENTE/ DIVERGENTE

%

QUANT. EXCEDENTE/ DIVERGENTE

%

QUANT. EXCEDENTE/ DIVERGENTE

%

QUANT. EXCEDENTE/ DIVERGENTE

%

QUANT. EXCEDENTE/ DIVERGENTE

%

QUANT. EXCEDENTE/ DIVERGENTE

%

QUANT. EXCEDENTE/ DIVERGENTE

%

QUANT. EXCEDENTE/ DIVERGENTE

%

QUANT. EXCEDENTE/ DIVERGENTE

%

QUANT. EXCEDENTE/ DIVERGENTE

%

QUANT. EXCEDENTE/ DIVERGENTE

%

QUANT. EXCEDENTE/ DIVERGENTE

%

QUANT. EXCEDENTE/ DIVERGENTE

%

QUANT. EXCEDENTE/ DIVERGENTE

%

QUANT. EXCEDENTE/ DIVERGENTE

%

QUANT. EXCEDENTE/ DIVERGENTE

%

QUANT. EXCEDENTE/ DIVERGENTE

%

QUANT. EXCEDENTE/ DIVERGENTE

%

QUANT. EXCEDENTE/ DIVERGENTE

%

QUANT. EXCEDENTE/ DIVERGENTE

%

QUANT. EXCEDENTE/ DIVERGENTE

%

QUANT. EXCEDENTE/ DIVERGENTE

7.1.4

UN

40,00

R\$ 1.834,51

R\$ 77.380,40

0%

0%

0,00

0%

0,00

0%

0,00

0%

0,00

0%

0,00

0%

0,00

0%

0,00

0%

0,00

0%

0,00

0%

0,00

0%

0,00

0%

0,00

0%

0,00

0%

0,00

0%

0,00

0%

0,00

0%

0,00

0%

0,00

0%

0,00

0%

0,00

0%

0,00

0%

0,00

0%

0,00

0%

0,00

0%

0,00

0%

0,00

0%

0,00

0%

0,00

0%

0,00

0%

0,00

0%

0,00

0%

0,00

0%

0,00

0%

0,00

0%

R\$ 0,00

R\$ 0,00

R\$ 0,00

R\$ 0,00

R\$ 0,00

R\$ 0,00

R\$ 0,00

R\$ 0,00

R\$ 0,00

R\$ 0,00

R\$ 0,00

R\$ 0,00

R\$ 0,00

R\$ 0,00

R\$ 0,00

R\$ 0,00

R\$ 0,00

R\$ 0,00

R\$ 0,00

R\$ 0,00

R\$ 0,00

R\$ 0,00

R\$ 0,00

R\$ 0,00

R\$ 0,00

R\$ 0,00

R\$ 0,00

R\$ 0,00

R\$ 0,00

R\$ 0,00

R\$ 0,00

R\$ 0,00

R\$ 0,00

R\$ 0,00

R\$ 0,00

R\$ 0,00

R\$ 0,00

R\$ 0,00

R\$ 0,00

R\$ 0,00

R\$ 0,00

R\$ 0,00

R\$ 0,00

R\$ 0,00

R\$ 0,00

R\$ 0,00

R\$ 0,00

R\$ 0,00

R\$ 0,00

R\$ 0,00

R\$ 0,00

R\$ 0,00

R\$ 0,00

R\$ 0,00

R\$ 0,00

R\$ 0,00

R\$ 0,00

R\$ 0,00

R\$ 0,00

R\$ 0,00

R\$ 0,00

R\$ 0,00

R\$ 0,00

R\$ 0,00

R\$ 0,00

R\$ 0,00

R\$ 0,00

R\$ 0,00

R\$ 0,00

R\$ 0,00

R\$ 0,00

R\$ 0,00

R\$ 0,00

R\$ 0,00

R\$ 0,00



PLANILHA DE MEDICAO
CONCORRÊNCIA 14.8925
17/03/2025
13/04/2025
2ª (SEGUNDA)
01/08/2025 A 31/08/2025
18/09/2025

IDENTIFICAÇÃO DO PROCESSO
NÚMERO DO CONTRATO
PROCESSO ADMINISTRATIVO
NÚMERO DA MEDIÇÃO
PERÍODO
DATA

CONTRATAÇÃO DE EMPRESA ESPECIALIZADA PARA EXECUÇÃO DOS SERVIÇOS DE MANUTENÇÃO PREDIAL DOS PRÉDIOS PÚBLICOS NO MUNICÍPIO DE CHAPADINHA/MA
ESCOPO DE INTERVENÇÃO: MANUTENÇÃO PREDIAL DA QUADRA DO BARRIO COHAB

| ITEM | DESCRIÇÃO | FONTE | UNID | QUANTIDADE | PREÇO UNITÁRIO R\$ | PREÇO TOTAL R\$ | ACUM. ANTERIOR | | | MEDÇÃO ATUAL | | | ACUMULADO | | | VALOR FINAL | |
|--------|-----------------------------------------------------------------------------------------------------------------------------------------------------------|---------|------|------------|--------------------|-----------------|----------------|------|-----------------------------|--------------|-----|-----------------------------|-----------|------|-----------------------------|--------------|-------|
| | | | | | | | QUANT. | % | QUANT. EXCEDENTE/DIVERGENTE | QUANT. | % | QUANT. EXCEDENTE/DIVERGENTE | QUANT. | % | QUANT. EXCEDENTE/DIVERGENTE | ATUAL | ACUM. |
| | | | | | | | | | | | | | | | | | |
| 9.1.7 | DISJUNTOR MONOPOLAR TIPO DIN, CORRENTE NOMINAL DE 25A - FORNECIMENTO E INSTALAÇÃO. AF 10/2020 | SINAPI | UN | 84,00 | R\$ 12,63 | R\$ 1.060,92 | | 0,00 | 0% | 0,00 | 0% | 0,00 | 0% | 0,00 | R\$ 0,00 | R\$ 3.179,70 | |
| 9.2 | PORTOS DE TOMADA E ILUMINAÇÃO | | | | | R\$ 58.098,00 | | | | | | | | | | | |
| 9.2.1 | Ponto de tomada 2p+4, ABNT, 10 A, de uso geral, em pilas, com eletroduto de pvc flexível sanitado embudo Ø 3/4", inclusive aterramento | ORSE | pt | 18,00 | R\$ 257,75 | R\$ 4.639,50 | | 0,00 | 0% | 0,00 | 0% | 0,00 | 0% | 0,00 | R\$ 0,00 | R\$ 0,00 | |
| 9.2.2 | Ponto de interruptor 01 seção paralela, embudo, com eletroduto de pvc flexível sanitado Ø 3/4" | ORSE | pt | 36,00 | R\$ 200,18 | R\$ 7.205,76 | | 0,00 | 0% | 0,00 | 0% | 0,00 | 0% | 0,00 | R\$ 0,00 | R\$ 0,00 | |
| 9.2.3 | Ponto de interruptor 02 seções embudo, com eletroduto de pvc rígido rosca Ø 3/4" | ORSE | pt | 18,00 | R\$ 238,75 | R\$ 4.297,50 | | 0,00 | 0% | 0,00 | 0% | 0,00 | 0% | 0,00 | R\$ 0,00 | R\$ 0,00 | |
| 9.2.4 | Revisão de ponto de tomada de força tipo 1 | ORSE | pt | 36,00 | R\$ 54,74 | R\$ 1.970,64 | 15,00 | 42% | 0% | 15,00 | 42% | 0% | 0% | 0% | R\$ 821,10 | R\$ 2.791,74 | |
| 9.2.5 | Revisão de ponto de tomada de força tipo 2 | ORSE | pt | 36,00 | R\$ 157,24 | R\$ 5.660,64 | 15,00 | 42% | 0% | 15,00 | 42% | 0% | 0% | 0% | R\$ 2.389,60 | R\$ 5.051,34 | |
| 9.2.6 | Revisão de ponto de interruptor com reposição do interruptor e fio de ligação | ORSE | pt | 36,00 | R\$ 97,12 | R\$ 3.496,32 | | 0,00 | 0% | 0,00 | 0% | 0,00 | 0% | 0,00 | R\$ 0,00 | R\$ 0,00 | |
| 9.2.7 | Revisão de ponto de luz tipo 2, em teto ou parede | ORSE | pt | 36,00 | R\$ 80,88 | R\$ 2.911,28 | | 0,00 | 0% | 0,00 | 0% | 0,00 | 0% | 0,00 | R\$ 0,00 | R\$ 0,00 | |
| 9.2.8 | Refletor Slim, LED 100W de potência, branco Frio, 6500K, Autovolt, marca G-light ou similar | ORSE | un | 22,00 | R\$ 81,72 | R\$ 1.797,84 | | 0,00 | 0% | 0,00 | 0% | 0,00 | 0% | 0,00 | R\$ 0,00 | R\$ 0,00 | |
| 9.2.9 | Refletor simples LED 150W de potência, branco Frio, 6500K, Bivolt, marca Nitradux ou similar | ORSE | un | 22,00 | R\$ 259,00 | R\$ 5.698,00 | | 0,00 | 0% | 0,00 | 0% | 0,00 | 0% | 0,00 | R\$ 0,00 | R\$ 0,00 | |
| 9.2.10 | LUMINÁRIA TIPO PLAFON EM PLÁSTICO, DE SOBREPOR, COM 1 LÂMPADA FLUORESCENTE DE 20 W, SEM REATOR - FORNECIMENTO E INSTALAÇÃO. AF 02/2020 | SINAPI | UN | 222,00 | R\$ 53,59 | R\$ 11.896,98 | | 0,00 | 0% | 0,00 | 0% | 0,00 | 0% | 0,00 | R\$ 0,00 | R\$ 0,00 | |
| 9.2.11 | LÂMPADA COMPACTA DE LED 20 W, BASE E27 - FORNECIMENTO E INSTALAÇÃO. AF 02/2020 | SINAPI | UN | 222,00 | R\$ 29,37 | R\$ 6.520,14 | | 0,00 | 0% | 0,00 | 0% | 0,00 | 0% | 0,00 | R\$ 0,00 | R\$ 0,00 | |
| 9.3 | CABOS E FIOS (CONDUTORES) | | | | | R\$ 18.828,18 | | | | | | | | | | | |
| 9.3.1 | CABO DE COBRE FLEXÍVEL ISOLADO, 1,5 MM², ANTI-CHAMA 450/750 V, PARA CIRCUITOS TERMINAIS - FORNECIMENTO E INSTALAÇÃO. AF 03/2023 | SINAPI | M | 639,89 | R\$ 3,06 | R\$ 2.570,37 | | 0,00 | 0% | 0,00 | 0% | 0,00 | 0% | 0,00 | R\$ 0,00 | R\$ 0,00 | |
| 9.3.2 | CABO DE COBRE FLEXÍVEL ISOLADO, 2,5 MM², ANTI-CHAMA 450/750 V, PARA CIRCUITOS TERMINAIS - FORNECIMENTO E INSTALAÇÃO. AF 03/2023 | SINAPI | M | 840,00 | R\$ 4,36 | R\$ 3.662,40 | | 0,00 | 0% | 0,00 | 0% | 0,00 | 0% | 0,00 | R\$ 0,00 | R\$ 0,00 | |
| 9.3.3 | CABO DE COBRE FLEXÍVEL ISOLADO, 4 MM², ANTI-CHAMA 450/750 V, PARA CIRCUITOS TERMINAIS - FORNECIMENTO E INSTALAÇÃO. AF 03/2023 | SINAPI | M | 840,00 | R\$ 6,90 | R\$ 5.796,00 | | 0,00 | 0% | 0,00 | 0% | 0,00 | 0% | 0,00 | R\$ 0,00 | R\$ 0,00 | |
| 9.3.4 | CABO DE COBRE FLEXÍVEL ISOLADO, 6 MM², ANTI-CHAMA 450/750 V, PARA CIRCUITOS TERMINAIS - FORNECIMENTO E INSTALAÇÃO. AF 03/2023 | SINAPI | M | 91,98 | R\$ 9,91 | R\$ 911,52 | | 0,00 | 0% | 0,00 | 0% | 0,00 | 0% | 0,00 | R\$ 0,00 | R\$ 0,00 | |
| 9.3.5 | CABO DE COBRE FLEXÍVEL ISOLADO, 10 MM², ANTI-CHAMA 0,6/1,0 KV, PARA DISTRIBUIÇÃO - FORNECIMENTO E INSTALAÇÃO. AF 10/2020 | SINAPI | M | 91,98 | R\$ 10,74 | R\$ 987,87 | | 0,00 | 0% | 0,00 | 0% | 0,00 | 0% | 0,00 | R\$ 0,00 | R\$ 0,00 | |
| 9.4 | ELETRODUTOS, ACESSÓRIOS E OUTROS | | | | | R\$ 15.164,33 | | | | | | | | | | | |
| 9.4.1 | ELETRODUTO FLEXÍVEL CORRUGADO REFORÇADO, PVC, DN 25 MM (3/4"), PARA CIRCUITOS TERMINAIS, INSTALADO EM PAREDE - FORNECIMENTO E INSTALAÇÃO. AF 03/2023 | SINAPI | M | 408,00 | R\$ 10,92 | R\$ 4.456,96 | | 0,00 | 0% | 0,00 | 0% | 0,00 | 0% | 0,00 | R\$ 0,00 | R\$ 0,00 | |
| 9.4.2 | ELETRODUTO FLEXÍVEL CORRUGADO REFORÇADO, PVC, DN 32 MM (1"), PARA CIRCUITOS TERMINAIS, INSTALADO EM PAREDE - FORNECIMENTO E INSTALAÇÃO. AF 03/2023 | SINAPI | M | 408,00 | R\$ 15,56 | R\$ 6.348,48 | | 0,00 | 0% | 0,00 | 0% | 0,00 | 0% | 0,00 | R\$ 0,00 | R\$ 0,00 | |
| 9.4.3 | Eletroduto de pvc rígido rosca, diâm = 40mm (1 1/4") | ORSE | m | 234,00 | R\$ 19,72 | R\$ 4.618,08 | | 0,00 | 0% | 0,00 | 0% | 0,00 | 0% | 0,00 | R\$ 0,00 | R\$ 0,00 | |
| 9.5 | SISTEMA DE ATERRAMENTO | | | | | R\$ 1.400,04 | | | | | | | | | | | |
| 9.5.1 | ATERRAMENTO COMPLETO C/ HASTE COPPERWELD 3/4" X 2,40M | SEINFRA | UN | 4,00 | R\$ 324,01 | R\$ 1.296,04 | | 0,00 | 0% | 0,00 | 0% | 0,00 | 0% | 0,00 | R\$ 0,00 | R\$ 0,00 | |
| 9.5.2 | Conector em latão tipo mingau para cabos 18 - 50 mm² (SPDA) | ORSE | un | 4,00 | R\$ 25,00 | R\$ 100,00 | | 0,00 | 0% | 0,00 | 0% | 0,00 | 0% | 0,00 | R\$ 0,00 | R\$ 0,00 | |
| 10 | INSTALAÇÕES HIDROSANITÁRIAS | | | | | R\$ 198.095,00 | | | | | | | | | | | |
| 10.1 | INSTALAÇÕES HIDROSANITÁRIAS | | | | | R\$ 37.916,28 | | | | | | | | | | | |
| 10.1.1 | PONTO HIDRAULICO, MATERIAL E EXECUÇÃO | SEINFRA | PT | 16,00 | R\$ 245,64 | R\$ 3.930,24 | | 0,00 | 0% | 0,00 | 0% | 0,00 | 0% | 0,00 | R\$ 0,00 | R\$ 0,00 | |
| 10.1.2 | REGISTRO DE ESFERA, PVC, SOLDÁVEL, COM VOLANTE, DN 25 MM - FORNECIMENTO E INSTALAÇÃO. AF 08/2021 | SINAPI | UN | 18,00 | R\$ 35,58 | R\$ 640,44 | | 0,00 | 0% | 0,00 | 0% | 0,00 | 0% | 0,00 | R\$ 0,00 | R\$ 0,00 | |
| 10.1.3 | ADAPTADOR COM FLANGE E ANEL DE VEDAÇÃO, PVC, SOLDÁVEL, DN 25 MM X 3/4", INSTALADO EM RESERVAÇÃO PREDIAL DE ÁGUA - FORNECIMENTO E INSTALAÇÃO. AF 04/2024 | SINAPI | UN | 18,00 | R\$ 19,67 | R\$ 354,06 | | 0,00 | 0% | 0,00 | 0% | 0,00 | 0% | 0,00 | R\$ 0,00 | R\$ 0,00 | |
| 10.1.4 | ADAPTADOR COM FLANGE E ANEL DE VEDAÇÃO, PVC, SOLDÁVEL, DN 50 MM X 1 1/2", INSTALADO EM RESERVAÇÃO PREDIAL DE ÁGUA - FORNECIMENTO E INSTALAÇÃO. AF 04/2024 | SINAPI | UN | 18,00 | R\$ 33,91 | R\$ 610,38 | | 0,00 | 0% | 0,00 | 0% | 0,00 | 0% | 0,00 | R\$ 0,00 | R\$ 0,00 | |



PLANILHA DE MEDIÇÃO

CONTRATO DE EMPRESA ESPECIALIZADA PARA EXECUÇÃO DOS SERVIÇOS DE MANUTENÇÃO PREDIAL DOS PRÉDIOS PÚBLICOS NO MUNICÍPIO DE CHAPADINHA

ESCOPO DE INTERVENÇÃO: MANUTENÇÃO PREDIAL DA QUADRA DO BARRIO COHAB

PLANILHA DE LEVANTAMENTO DE SERVIÇOS

CONTRATO Nº 01/08/2020 A 31/08/2025

DATA 19/09/2020

CONTRATO Nº 01/08/2020 A 31/08/2025

DATA 19/09/2020

CONTRATO Nº 01/08/2020 A 31/08/2025

DATA 19/09/2020

CONTRATO Nº 01/08/2020 A 31/08/2025

DATA 19/09/2020

CONTRATO Nº 01/08/2020 A 31/08/2025

DATA 19/09/2020

CONTRATO Nº 01/08/2020 A 31/08/2025

DATA 19/09/2020

CONTRATO Nº 01/08/2020 A 31/08/2025

DATA 19/09/2020

CONTRATO Nº 01/08/2020 A 31/08/2025

DATA 19/09/2020

CONTRATO Nº 01/08/2020 A 31/08/2025

DATA 19/09/2020

CONTRATO Nº 01/08/2020 A 31/08/2025

DATA 19/09/2020

CONTRATO Nº 01/08/2020 A 31/08/2025

DATA 19/09/2020

CONTRATO Nº 01/08/2020 A 31/08/2025

DATA 19/09/2020

CONTRATO Nº 01/08/2020 A 31/08/2025

DATA 19/09/2020

CONTRATO Nº 01/08/2020 A 31/08/2025

DATA 19/09/2020

CONTRATO Nº 01/08/2020 A 31/08/2025

DATA 19/09/2020

CONTRATO Nº 01/08/2020 A 31/08/2025

DATA 19/09/2020

CONTRATO Nº 01/08/2020 A 31/08/2025

DATA 19/09/2020

CONTRATO Nº 01/08/2020 A 31/08/2025

DATA 19/09/2020

CONTRATO Nº 01/08/2020 A 31/08/2025

DATA 19/09/2020

CONTRATO Nº 01/08/2020 A 31/08/2025

DATA 19/09/2020

CONTRATO Nº 01/08/2020 A 31/08/2025

DATA 19/09/2020

CONTRATO Nº 01/08/2020 A 31/08/2025

DATA 19/09/2020

| ITEM | DESCRIÇÃO | FONTE | UNID | QUANTIDADE | PREÇO UNITÁRIO R\$ | PREÇO TOTAL R\$ | ACUM. ANTERIOR | | | MEDIÇÃO ATUAL | | | ACUMULADO | | | VALOR FINAL | |
|---------|------------------------------------------------------------------------------------------------------------------------------------------------------------------------------------------------|---------|------|------------|--------------------|-----------------|----------------|----|------------------------------|---------------|------|------------------------------|-----------|-----|------------------------------|---------------|-------|
| | | | | | | | QUANT. | % | QUANT. EXCEDENTE/ DIVERGENTE | QUANT. | % | QUANT. EXCEDENTE/ DIVERGENTE | QUANT. | % | QUANT. EXCEDENTE/ DIVERGENTE | ATUAL | ACUM. |
| 10.1.5 | TORNEIRA DE BOIA PARA CAIXA D'ÁGUA, ROSCÁVEL, 3/4" - FORNECIMENTO E INSTALAÇÃO. AF 08/2021 | SINAPI | UN | 18,00 | R\$ 35,74 | R\$ 643,32 | 0,00 | 0% | 0,00 | 0% | 0,00 | 0% | 0,00 | 0% | R\$ 0,00 | R\$ 0,00 | |
| 10.1.6 | CAIXA D'ÁGUA/RESERVATÓRIO EM POLIETILENO, 2000 LITROS, COM TAMPA | SINAPI | UN | 8,00 | R\$ 1.220,00 | R\$ 9.760,00 | 0,00 | 0% | 0,00 | 0% | 0,00 | 0% | 0,00 | 0% | R\$ 0,00 | R\$ 0,00 | |
| 10.1.7 | CAIXA D'ÁGUA/RESERVATÓRIO EM POLIETILENO, 1000 LITROS, COM TAMPA | SINAPI | UN | 8,00 | R\$ 465,00 | R\$ 3.720,00 | 0,00 | 0% | 0,00 | 0% | 0,00 | 0% | 0,00 | 0% | R\$ 0,00 | R\$ 0,00 | |
| 10.1.8 | TUBO, PVC, SOLDÁVEL, DE 20MM, INSTALADO EM PRUMADA DE ÁGUA - FORNECIMENTO E INSTALAÇÃO. AF 08/2022 | SINAPI | M | 90,00 | R\$ 5,20 | R\$ 468,00 | 0,00 | 0% | 0,00 | 0% | 0,00 | 0% | 0,00 | 0% | R\$ 0,00 | R\$ 0,00 | |
| 10.1.9 | REGISTRO DE GAVETA C/ANOPLA CROMADA D= 25mm (1") | SEINFRA | UN | 8,00 | R\$ 128,49 | R\$ 1.027,92 | 0,00 | 0% | 0,00 | 0% | 0,00 | 0% | 0,00 | 0% | R\$ 0,00 | R\$ 0,00 | |
| 10.1.10 | Revisão de ponto de água tipo 2 | ORSE | un | 20,00 | R\$ 77,96 | R\$ 1.559,20 | 0,00 | 0% | 0,00 | 0% | 0,00 | 0% | 0,00 | 0% | R\$ 0,00 | R\$ 1.559,20 | |
| 10.1.11 | Revisão de ponto de água tipo 3 | ORSE | un | 20,00 | R\$ 157,80 | R\$ 3.156,00 | 1,00 | 5% | 4,00 | 20% | 5,00 | 25% | 5,00 | 25% | R\$ 789,00 | R\$ 1.559,20 | |
| 10.1.12 | CISTERNA EM ALVENARIA COM PINTURA IMPERMEABILIZANTE CAPACIDADE 1.500 LITROS | SINAPI | UN | 4,00 | R\$ 2.916,16 | R\$ 11.664,72 | 0,00 | 0% | 0,00 | 0% | 0,00 | 0% | 0,00 | 0% | R\$ 0,00 | R\$ 11.664,72 | |
| 10.2 | INSTALAÇÕES SANITÁRIAS | | | | | R\$ 56.552,76 | | | | | | | | | R\$ 56,000 | R\$ 56,000 | |
| 10.2.1 | PONTO SANITÁRIO, MATERIAL E EXECUÇÃO | SEINFRA | PT | 33,00 | R\$ 232,35 | R\$ 7.667,55 | 0,00 | 0% | 0,00 | 0% | 0,00 | 0% | 0,00 | 0% | R\$ 0,00 | R\$ 7.667,55 | |
| 10.2.2 | CAIXA SIFONADA, PVC, DN 100 X 100 X 50 MM, JUNTA ELÁSTICA, FORNECIDA E INSTALADA EM RAMAL DE DESCARGA OU EM RAMAL DE ESGOTO SANITÁRIO. AF 08/2022 | SINAPI | UN | 23,00 | R\$ 47,53 | R\$ 1.093,19 | 0,00 | 0% | 0,00 | 0% | 0,00 | 0% | 0,00 | 0% | R\$ 0,00 | R\$ 1.093,19 | |
| 10.2.3 | TUBO PVC, SERIE NORMAL, ESGOTO PREDIAL, DN 100 MM, FORNECIDO E INSTALADO EM RAMAL DE DESCARGA OU RAMAL DE ESGOTO SANITÁRIO. AF 08/2022 | SINAPI | M | 38,00 | R\$ 35,10 | R\$ 1.333,80 | 0,00 | 0% | 0,00 | 0% | 0,00 | 0% | 0,00 | 0% | R\$ 0,00 | R\$ 1.333,80 | |
| 10.2.4 | TUBO PVC, SERIE NORMAL, ESGOTO PREDIAL, DN 50 MM, FORNECIDO E INSTALADO EM RAMAL DE DESCARGA OU RAMAL DE ESGOTO SANITÁRIO. AF 08/2022 | SINAPI | M | 38,00 | R\$ 24,87 | R\$ 945,06 | 0,00 | 0% | 0,00 | 0% | 0,00 | 0% | 0,00 | 0% | R\$ 0,00 | R\$ 945,06 | |
| 10.2.5 | TUBO PVC, SERIE NORMAL, ESGOTO PREDIAL, DN 75 MM, FORNECIDO E INSTALADO EM RAMAL DE DESCARGA OU RAMAL DE ESGOTO SANITÁRIO. AF 08/2022 | SINAPI | M | 38,00 | R\$ 31,18 | R\$ 1.184,84 | 0,00 | 0% | 0,00 | 0% | 0,00 | 0% | 0,00 | 0% | R\$ 0,00 | R\$ 1.184,84 | |
| 10.2.6 | *Caixa de passagem op.1080 (60x40x80cm) | ORSE | un | 18,00 | R\$ 319,70 | R\$ 5.754,60 | 0,00 | 0% | 0,00 | 0% | 0,00 | 0% | 0,00 | 0% | R\$ 0,00 | R\$ 5.754,60 | |
| 10.2.7 | CAIXA DE GORDURA EM PVC, DIÂMETRO MÍNIMO 300 MM, DIÂMETRO DE SAÍDA 100 MM, CAPACIDADE APROXIMADA 18 LITROS, COM TAMPA CESTO | SINAPI | UN | 8,00 | R\$ 376,00 | R\$ 3.008,00 | 0,00 | 0% | 0,00 | 0% | 0,00 | 0% | 0,00 | 0% | R\$ 0,00 | R\$ 3.008,00 | |
| 10.2.8 | TANQUE SÉPTICO RETANGULAR EM ALVENARIA COM BLOCOS DE CONCRETO, DIMENSÕES INTERNAS: 1,2 X 2,4 X H=1,6 M, VOLUME ÚTIL: 3,456 L (PARA 13 CONTRIBUÍNTES). AF 12/2020 | SINAPI | UN | 1,00 | R\$ 4.940,52 | R\$ 4.940,52 | 0,00 | 0% | 0,00 | 0% | 0,00 | 0% | 0,00 | 0% | R\$ 0,00 | R\$ 4.940,52 | |
| 10.2.9 | TANQUE SÉPTICO RETANGULAR EM ALVENARIA COM BLOCOS DE CONCRETO, DIMENSÕES INTERNAS: 1,2 X 3,2 X H=1,9 M, VOLUME ÚTIL: 6,272 L (PARA 32 CONTRIBUÍNTES). AF 12/2020 | SINAPI | UN | 1,00 | R\$ 6.917,31 | R\$ 6.917,31 | 0,00 | 0% | 0,00 | 0% | 0,00 | 0% | 0,00 | 0% | R\$ 0,00 | R\$ 6.917,31 | |
| 10.2.10 | TANQUE SÉPTICO RETANGULAR EM ALVENARIA COM BLOCOS DE CONCRETO, DIMENSÕES INTERNAS: 1,2 X 4,4 X H=1,9 M, VOLUME ÚTIL: 9,656 L (PARA 68 CONTRIBUÍNTES). AF 12/2020 | SINAPI | UN | 1,00 | R\$ 9.379,15 | R\$ 9.379,15 | 0,00 | 0% | 0,00 | 0% | 0,00 | 0% | 0,00 | 0% | R\$ 0,00 | R\$ 9.379,15 | |
| 10.2.11 | SUMIDOURO CIRCULAR EM CONCRETO PRÉ-MOLDADO, DIÂMETRO INTERNO = 2,38 M, ALTURA INTERNA = 2,80 M, ÁREA DE INFILTRAÇÃO: 21,3 M² (PARA 8 CONTRIBUÍNTES). AF 12/2020, PA | SINAPI | UN | 2,00 | R\$ 5.273,25 | R\$ 10.546,50 | 0,00 | 0% | 0,00 | 0% | 0,00 | 0% | 0,00 | 0% | R\$ 0,00 | R\$ 10.546,50 | |
| 10.2.12 | Revisão de ponto de esgoto tipo 2 - Rev. 01 | ORSE | un | 18,00 | R\$ 79,79 | R\$ 1.436,22 | 0,00 | 0% | 0,00 | 0% | 0,00 | 0% | 0,00 | 0% | R\$ 0,00 | R\$ 1.436,22 | |
| 10.2.13 | Revisão de ponto de esgoto tipo 3 - Rev. 01 | ORSE | un | 18,00 | R\$ 131,89 | R\$ 2.374,02 | 0,00 | 0% | 0,00 | 0% | 0,00 | 0% | 0,00 | 0% | R\$ 0,00 | R\$ 2.374,02 | |
| 10.3 | LOUÇAS, ACESSÓRIOS E METAIS | | | | | R\$ 92.295,98 | | | | | | | | | R\$ 92,000 | R\$ 92,000 | |
| 10.3.1 | Caixa de descarga de sobreponto completa alca ou similar | ORSE | un | 13,00 | R\$ 69,20 | R\$ 899,60 | 0,00 | 0% | 0,00 | 0% | 0,00 | 0% | 0,00 | 0% | R\$ 0,00 | R\$ 899,60 | |
| 10.3.2 | Assento plástico, universal, branco, para vaso sanitário, tipo convencional. | ORSE | un | 66,00 | R\$ 54,86 | R\$ 3.622,08 | 0,00 | 0% | 0,00 | 0% | 0,00 | 0% | 0,00 | 0% | R\$ 0,00 | R\$ 3.622,08 | |
| 10.3.3 | ENGATE FLEXÍVEL EM PLÁSTICO BRANCO, 1/2" X 40CM - FORNECIMENTO E INSTALAÇÃO. AF 01/2020 | SINAPI | UN | 44,00 | R\$ 12,47 | R\$ 548,68 | 0,00 | 0% | 0,00 | 0% | 0,00 | 0% | 0,00 | 0% | R\$ 0,00 | R\$ 548,68 | |
| 10.3.4 | BACIA DE LOUÇA BRANCA C/CAOA ACOPLADA | SEINFRA | UN | 23,00 | R\$ 861,17 | R\$ 19.806,91 | 0,00 | 0% | 0,00 | 0% | 0,00 | 0% | 0,00 | 0% | R\$ 0,00 | R\$ 19.806,91 | |
| 10.3.5 | Bancada em granito cinza andrino, 6x2m | ORSE | m2 | 43,00 | R\$ 553,15 | R\$ 23.785,45 | 0,00 | 0% | 0,00 | 0% | 0,00 | 0% | 0,00 | 0% | R\$ 0,00 | R\$ 23.785,45 | |
| 10.3.6 | DIVISÓRIA DE GRANITO CINZA E-2cm | SEINFRA | M2 | 36,00 | R\$ 481,03 | R\$ 17.317,08 | 0,00 | 0% | 0,00 | 0% | 0,00 | 0% | 0,00 | 0% | R\$ 0,00 | R\$ 17.317,08 | |
| 10.3.7 | Módulo de louça branca com alca integrado, engate flexível cromado 1/2", registro de pressão 1/2" com canopla cromada acabamento simples e conjunto de fixação. Chuveiro plástico sem registro | ORSE | un | 12,00 | R\$ 637,83 | R\$ 7.653,96 | 0,00 | 0% | 0,00 | 0% | 0,00 | 0% | 0,00 | 0% | R\$ 0,00 | R\$ 7.653,96 | |
| 10.3.8 | TORNEIRA DE MESA/BANCADA, PARA LAVATORIO, FIXA, METÁLICA CROMADA, PADRÃO POPULAR, 1/2" OU 3/4" | ORSE | un | 36,00 | R\$ 31,82 | R\$ 1.145,52 | 0,00 | 0% | 0,00 | 0% | 0,00 | 0% | 0,00 | 0% | R\$ 0,00 | R\$ 1.145,52 | |
| 10.3.9 | TORNEIRA DE MESA/BANCADA, PARA LAVATORIO, FIXA, METÁLICA CROMADA, PADRÃO POPULAR, 1/2" OU 3/4" | SINAPI | UN | 43,00 | R\$ 102,00 | R\$ 4.386,00 | 0,00 | 0% | 0,00 | 0% | 0,00 | 0% | 0,00 | 0% | R\$ 0,00 | R\$ 4.386,00 | |



IDENTIFICAÇÃO DO PROCESSO
 NÚMERO DO CONTRATO
 PROCESSO ADMINISTRATIVO
 NÚMERO DA MEDIÇÃO
 PERÍODO
 DATA

CONCORRÊNCIA 14.2025
 170/2025
 134/2025
 2ª (SEGUNDA)
 01/08/2025 A 31/08/2025
 1000/2025

PLANTILHA DE LEVANTAMENTO DE SERVIÇOS
 CONTRATO
 PLANTILHA DE LEVANTAMENTO DE SERVIÇOS

| ITEM | DESCRIÇÃO | FONTE | UNID | QUANTIDADE | PREÇO UNITÁRIO R\$ | PREÇO TOTAL R\$ | ACUM. ANTERIOR | | | MEDIÇÃO ATUAL | | | ACUMULADO | | | VALOR FINAL | |
|---------|----------------------------------------------------------------------------------------------------------------------------------------------------------------------------------------------------------------------------------------------------|---------|------|------------|--------------------|------------------|----------------|-----|-----------------------------|---------------|----------|-----------------------------|-----------|------|-----------------------------|----------------|-------|
| | | | | | | | QUANT. | % | QUANT. EXCEDENTE/DIVERGENTE | QUANT. | % | QUANT. EXCEDENTE/DIVERGENTE | QUANT. | % | QUANT. EXCEDENTE/DIVERGENTE | ATUAL | ACUM. |
| 10.3.10 | TORNEIRA METÁLICA CROMADA, DE MESA/BANCADA, PARA COZINHA, BICA MOVEL, COM ARELADOR, 1/2" OU 3/4" | SINAPI | UN | 43,00 | R\$ 177,00 | R\$ 7.611,00 | 0,00 | 0% | 0,00 | 0% | 0,00 | 0% | 0,00 | 0% | R\$ 0,00 | R\$ 0,00 | |
| 10.3.11 | TANQUE DE MÁRMORE SINTÉTICO SUSPENSO, 22L OU EQUIVALENTE, INCLUSIVE SIFÃO FLEXÍVEL EM PVC, VALVULA PLÁSTICA E TORNEIRA DE METAL CROMADO PADRÃO POPULAR - FORNECIMENTO E INSTALAÇÃO, AF_01/2020 | SINAPI | UN | 14,00 | R\$ 374,32 | R\$ 5.240,48 | 0,00 | 0% | 0,00 | 0% | 0,00 | 0% | 0,00 | 0% | R\$ 0,00 | R\$ 0,00 | |
| 10.3.12 | LAVATORIO DE LOUCA BRANCA, COM COLUMNA, DIMENSÕES "54 X 44" CM (L X C) | SINAPI | UN | 8,00 | R\$ 210,00 | R\$ 1.680,00 | 0,00 | 0% | 0,00 | 0% | 0,00 | 0% | 0,00 | 0% | R\$ 0,00 | R\$ 0,00 | |
| 10.3.13 | SIFÃO DO TIPO GARRAFACOPO EM PVC 1,1/4" X 1,1/2" - FORNECIMENTO E INSTALAÇÃO, AF_01/2020 | SINAPI | UN | 45,00 | R\$ 23,40 | R\$ 1.053,00 | 0,00 | 0% | 0,00 | 0% | 0,00 | 0% | 0,00 | 0% | R\$ 0,00 | R\$ 0,00 | |
| 10.3.14 | Vaso sanitário com caixa de descarga acoplada, linha infantil, 6 Lt, branca, CELITE ou similar | ORSE | un | 3,00 | R\$ 925,00 | R\$ 2.775,00 | 0,00 | 0% | 0,00 | 0% | 0,00 | 0% | 0,00 | 0% | R\$ 0,00 | R\$ 0,00 | |
| 10.4 | LIMPEZA FOSSA SÉPTICA | ORSE | m3 | 90,00 | R\$ 109,00 | R\$ 9.810,00 | 0,00 | 0% | 0,00 | 0% | 0,00 | 0% | 0,00 | 0% | R\$ 0,00 | R\$ 0,00 | |
| 11 | PINTURA | | | | | R\$ 974.822,78 | | | | | | | | | R\$ 40.740,20 | R\$ 73.224,40 | |
| 11.1 | PINTURA INTERNA E EXTERNA | | | | | R\$ 678.427,00 | | | | | | | | | R\$ 7.971,90 | R\$ 31.339,22 | |
| 11.1.1 | TEXTURA ACRÍLICA, APLICAÇÃO MANUAL EM PAREDE, UMA DEMÃO, AF_04/2023 | SINAPI | M2 | 14.100,00 | R\$ 14,50 | R\$ 204.450,00 | 0,00 | 0% | 280,00 | 2% | 280,00 | 2% | 280,00 | 2% | R\$ 4.080,00 | R\$ 4.080,00 | |
| 11.1.2 | PINTURA LÁTEX ACRÍLICA PREMIUM, APLICAÇÃO MANUAL EM PAREDES, DUAS DEMÃOS, AF_04/2023 | SINAPI | M2 | 14.100,00 | R\$ 13,97 | R\$ 196.977,00 | 1.872,70 | 12% | 280,00 | 2% | 1.952,70 | 14% | 1.952,70 | 14% | R\$ 3.911,60 | R\$ 27.279,22 | |
| 11.1.3 | EMASSAMENTO COM MASSA LÁTEX, APLICAÇÃO EM PAREDE, DUAS DEMÃOS, LIXAMENTO MANUAL, AF_04/2023 | SINAPI | M2 | 4.800,00 | R\$ 15,28 | R\$ 70.196,00 | 0,00 | 0% | 0,00 | 0% | 0,00 | 0% | 0,00 | 0% | R\$ 0,00 | R\$ 0,00 | |
| 11.1.4 | CAIMAÇÃO EM DUAS DEMÃOS COM SUPERCAL | SEINFRA | M2 | 1.400,00 | R\$ 4,86 | R\$ 6.804,00 | 0,00 | 0% | 0,00 | 0% | 0,00 | 0% | 0,00 | 0% | R\$ 0,00 | R\$ 0,00 | |
| 11.2 | PINTURA DE ESQUADRIAS | | | | | R\$ 4.851,20 | | | | | | | | | R\$ 18.292,00 | R\$ 20.924,00 | |
| 11.2.1 | PINTURA FUNDO NIVELADOR ALQUÍDICO BRANCO EM MADEIRA, AF_01/2021 | SINAPI | M2 | 480,00 | R\$ 22,80 | R\$ 10.944,00 | 0,00 | 0% | 0,00 | 0% | 0,00 | 0% | 0,00 | 0% | R\$ 0,00 | R\$ 0,00 | |
| 11.2.2 | PINTURA TINTA DE ACABAMENTO (PIGMENTADA) ESMALTE SINTÉTICO ACETINADO EM MADEIRA 2 DEMÃOS, AF_01/2021 | SINAPI | M2 | 480,00 | R\$ 16,36 | R\$ 7.852,80 | 100,00 | 21% | 0,00 | 0% | 100,00 | 21% | 100,00 | 21% | R\$ 0,00 | R\$ 1.636,00 | |
| 11.2.3 | PINTURA COM TINTA ALQUÍDICA DE ACABAMENTO (ESMALTE SINTÉTICO ACETINADO), APLICADA A ROLO OU PINCEL SOBRE SUPERFÍCIES METÁLICAS (02 DEMÃOS), AF_01/2020 | SINAPI | M2 | 480,00 | R\$ 46,23 | R\$ 22.190,40 | 0,00 | 0% | 400,00 | 83% | 400,00 | 83% | 400,00 | 83% | R\$ 19.292,00 | R\$ 19.292,00 | |
| 11.3 | PINTURA DE PISO | | | | | R\$ 51.224,58 | | | | | | | | | R\$ 22.476,66 | R\$ 26.957,16 | |
| 11.3.1 | Pintura de piso com tinta acrílica, aplicação manual, 3 demãos, incluso fundo preparador, af_02/2021 | ORSE | m2 | 1.249,00 | R\$ 25,02 | R\$ 31.249,98 | 179,08 | 14% | 0,00 | 0% | 179,08 | 8% | 179,08 | 22% | R\$ 6.962,56 | R\$ 6.962,56 | |
| 11.3.2 | Pintura de acabamento com aplicação de fundo preparador epoxi, 01 demão de massa epoxi e 02 demãos de tinta semilata-epoxi branco, e = 35 micra pr demão - R1 | ORSE | m2 | 180,00 | R\$ 110,97 | R\$ 19.974,60 | 0,00 | 0% | 180,00 | 100% | 180,00 | 100% | 180,00 | 100% | R\$ 19.974,60 | R\$ 19.974,60 | |
| 12 | SERVIÇOS COMPLEMENTARES | | | | | R\$ 82.974,39 | | | | | | | | | R\$ 0,00 | R\$ 0,00 | |
| 12.1 | LONA COM IMPRESSÃO DIGITAL | SINAPI | M2 | 36,00 | R\$ 260,00 | R\$ 9.360,00 | 0,00 | 0% | 0,00 | 0% | 0,00 | 0% | 0,00 | 0% | R\$ 0,00 | R\$ 0,00 | |
| 12.2 | REVESTIMENTO EM PLACAS DE ALUMÍNIO COMPOSTO "ACM", E=4MM, INCL ESTRUTURA DE FIXAÇÃO, FORNECIMENTO E INSTALAÇÃO | EMBASA | M2 | 36,00 | R\$ 709,50 | R\$ 25.542,00 | 0,00 | 0% | 0,00 | 0% | 0,00 | 0% | 0,00 | 0% | R\$ 0,00 | R\$ 0,00 | |
| 12.3 | ALABRADO PARA QUADRA POLIESPORTIVA, ESTRUTURADO POR TUBOS DE AÇO GALVANIZADO, (MONTANTES COM DIÂMETRO 2", TRAVESSAS E ESCORAS COM DIÂMETRO 1 1/2"), COM TEIA DE ARAME GALVANIZADO, FIO 12 BWG E MALHA QUADRADADA 50X50 (EXCETO MURETA), AF_02/2021 | SINAPI | M2 | 270,00 | R\$ 174,48 | R\$ 47.112,30 | 0,00 | 0% | 0,00 | 0% | 0,00 | 0% | 0,00 | 0% | R\$ 0,00 | R\$ 0,00 | |
| 13 | SERVIÇOS FINAIS | | | | | R\$ 819,00 | | | | | | | | | R\$ 0,00 | R\$ 0,00 | |
| 13.1 | LIMPEZA FINAL DA OBRA | SINAPI | M2 | 390,00 | R\$ 2,10 | R\$ 819,00 | 0,00 | 0% | 0,00 | 0% | 0,00 | 0% | 0,00 | 0% | R\$ 0,00 | R\$ 0,00 | |
| | VALOR TOTAL SEM DBI | | | | | R\$ 3.364.799,31 | | | | | | | | | R\$ 50.371,40 | R\$ 134.026,90 | |
| | BDI 28,82% | | | | | R\$ 969.230,50 | | | | | | | | | R\$ 14.516,97 | R\$ 38.626,37 | |
| | VALOR TOTAL: | | | | | R\$ 4.334.029,81 | | | | | | | | | R\$ 64.888,37 | R\$ 172.653,27 | |
| | VALOR DO CONTRATO: R\$ 4.334.029,81 (QUATRO MILHÕES E TREZENTOS E TRINTA E QUATRO MIL E QUINHENTOS E VINTE E NOVE REAIS E OITENTA E OITO CENTAVOS) | | | | | R\$ 4.334.029,81 | | | | | | | | | R\$ 64.888,37 | R\$ 172.653,27 | |

VALOR DA 2ª MEDIÇÃO R\$ 64.888,37 (SESSENTA E QUATRO MIL E OITOCENTOS E OITENTA E OITO REAIS E SETE CENTAVOS)

Prof.ª Jussara de Oliveira
 Engenheira Civil
 Registro Profissional nº 113328271
 Responsável Técnico

PROponente: Prefeitura Municipal de Chapadinha

Licitação: Nº 179/2025

Proc Adm: 1334/2025

Medição: 2ª Medição R\$ 64.888,37

PLS - PLANILHA DE LEVANTAMENTO DE SERVIÇOS - OBRAS GERAIS

EMPRESA: SF ENGENHARIA EXECUTORES E CONSULTORES LTDA CNPJ: 68.391.274/0001-55

Objeto: Serviços de Manutenção Predial dos prédios Públicos da Secretaria Municipal de Educação

Local: Manutenção Predial da Quadra do Bairro Cohab

Data: 19/09/2025



| ITEM | DESCRIÇÃO | UNID | FONTE | CONTRATADO | | | ACUM. ANTERIOR | | | MEDIDA ATUAL | | | ACUMULADO | | | VALOR FINAL | |
|------|----------------------------------------------------------------------------------------------------------------|------|------------|------------|--------------------|-----------------------|----------------|----|------------------------------|--------------|------|------------------------------|-----------|------|------------------------------|-----------------|-------|
| | | | | QUANTIDADE | PREÇO UNITÁRIO R\$ | PREÇO TOTAL R\$ | QUANT. | % | QUANT. EXCEDENTE/ DIVERGENTE | QUANT. | % | QUANT. EXCEDENTE/ DIVERGENTE | QUANT. | % | QUANT. EXCEDENTE/ DIVERGENTE | QUANT. ATUAL | VALOR |
| 1 | DEMOLIÇÃO E REMOÇÃO | | | | | R\$ 275.325,45 | | | | | | | | | R\$ 0,00 | R\$ 0,00 | |
| 1.1 | Demolição controlada de concreto com martelo | m² | SICRO NOVO | 44,40 | R\$ 622,94 | R\$ 27.658,53 | | 0% | 0,00 | 0% | 0,00 | 0% | 0% | 0,00 | 0% | R\$ 0,00 | |
| 1.2 | DEMOLIÇÃO DE CONCRETO SIMPLES | M3 | SEINFRA | 44,40 | R\$ 259,47 | R\$ 11.520,46 | | 0% | 0,00 | 0% | 0,00 | 0% | 0% | 0,00 | 0% | R\$ 0,00 | |
| 1.3 | DEMOLIÇÃO DE ALVENARIA DE BLOCO FURADO, DE FORMA MANUAL, SEM REAPROVEITAMENTO. AF_09/2023 | M3 | SINAPI | 43,40 | R\$ 58,24 | R\$ 2.440,81 | | 0% | 0,00 | 0% | 0,00 | 0% | 0% | 0,00 | 0% | R\$ 0,00 | |
| 1.4 | Demolição de alvenaria de elementos vazados (cobogó), sem reaproveitamento | m3 | ORSE | 45,20 | R\$ 38,37 | R\$ 1.734,32 | | 0% | 0,00 | 0% | 0,00 | 0% | 0% | 0,00 | 0% | R\$ 0,00 | |
| 1.5 | DEMOLIÇÃO DE ARGAMASSAS, DE FORMA MANUAL, SEM REAPROVEITAMENTO. AF_09/2023 | M2 | SINAPI | 438,00 | R\$ 11,18 | R\$ 4.898,64 | | 0% | 0,00 | 0% | 0,00 | 0% | 0% | 0,00 | 0% | R\$ 0,00 | |
| 1.6 | DEMOLIÇÃO DE LAJES, EM CONCRETO ARMADO, DE FORMA MANUAL, SEM REAPROVEITAMENTO. AF_09/2023 | M3 | SINAPI | 44,30 | R\$ 263,23 | R\$ 11.661,09 | | 0% | 0,00 | 0% | 0,00 | 0% | 0% | 0,00 | 0% | R\$ 0,00 | |
| 1.7 | DEMOLIÇÃO DE PILARES E VIGAS EM CONCRETO ARMADO, DE FORMA MANUAL, SEM REAPROVEITAMENTO. AF_09/2023 | M3 | SINAPI | 44,40 | R\$ 565,19 | R\$ 25.094,43 | | 0% | 0,00 | 0% | 0,00 | 0% | 0% | 0,00 | 0% | R\$ 0,00 | |
| 1.8 | DEMOLIÇÃO DE PISO CERÂMICO | M2 | SEINFRA | 444,00 | R\$ 14,07 | R\$ 6.247,08 | | 0% | 0,00 | 0% | 0,00 | 0% | 0% | 0,00 | 0% | R\$ 0,00 | |
| 1.9 | DEMOLIÇÃO DE PISO CIMENTADO SOBRE LASTRO DE CONCRETO | M2 | SEINFRA | 444,00 | R\$ 27,03 | R\$ 12.001,32 | | 0% | 0,00 | 0% | 0,00 | 0% | 0% | 0,00 | 0% | R\$ 0,00 | |
| 1.10 | DEMOLIÇÃO DE PISO INDUSTRIAL | M2 | SEINFRA | 222,00 | R\$ 52,86 | R\$ 11.734,92 | | 0% | 0,00 | 0% | 0,00 | 0% | 0% | 0,00 | 0% | R\$ 0,00 | |
| 1.11 | DEMOLIÇÃO DE REVESTIMENTO CERÂMICO, DE FORMA MANUAL, SEM REAPROVEITAMENTO. AF_09/2023 | M2 | SINAPI | 444,00 | R\$ 21,31 | R\$ 9.461,64 | | 0% | 0,00 | 0% | 0,00 | 0% | 0% | 0,00 | 0% | R\$ 0,00 | |
| 1.12 | DEMOLIÇÃO DE RODAPÉ CERÂMICO, DE FORMA MANUAL, SEM REAPROVEITAMENTO. AF_09/2023 | M | SINAPI | 226,00 | R\$ 2,43 | R\$ 549,18 | | 0% | 0,00 | 0% | 0,00 | 0% | 0% | 0,00 | 0% | R\$ 0,00 | |
| 1.13 | Remoção de bancada de granito (ou mármore) | m² | ORSE | 44,60 | R\$ 19,91 | R\$ 887,99 | | 0% | 0,00 | 0% | 0,00 | 0% | 0% | 0,00 | 0% | R\$ 0,00 | |
| 1.14 | Remoção de calha de zinco | m | ORSE | 222,00 | R\$ 9,77 | R\$ 2.168,94 | | 0% | 0,00 | 0% | 0,00 | 0% | 0% | 0,00 | 0% | R\$ 0,00 | |
| 1.15 | REMOÇÃO DE FORRO DE GESSO, DE FORMA MANUAL, SEM REAPROVEITAMENTO. AF_09/2023 | M2 | SINAPI | 891,70 | R\$ 2,84 | R\$ 2.532,43 | | 0% | 0,00 | 0% | 0,00 | 0% | 0% | 0,00 | 0% | R\$ 0,00 | |
| 1.16 | REMOÇÃO DE FORROS DE DRYWALL, PVC E FIBROMINERAL, DE FORMA MANUAL, SEM REAPROVEITAMENTO. AF_09/2023 | M2 | SINAPI | 890,42 | R\$ 1,80 | R\$ 1.602,75 | | 0% | 0,00 | 0% | 0,00 | 0% | 0% | 0,00 | 0% | R\$ 0,00 | |
| 1.17 | REMOÇÃO DE JANELAS, DE FORMA MANUAL, SEM REAPROVEITAMENTO. AF_09/2023 | M2 | SINAPI | 221,00 | R\$ 24,01 | R\$ 5.306,21 | | 0% | 0,00 | 0% | 0,00 | 0% | 0% | 0,00 | 0% | R\$ 0,00 | |
| 1.18 | REMOÇÃO DE PORTAS, DE FORMA MANUAL, SEM REAPROVEITAMENTO. AF_09/2023 | M2 | SINAPI | 221,00 | R\$ 9,29 | R\$ 2.053,09 | | 0% | 0,00 | 0% | 0,00 | 0% | 0% | 0,00 | 0% | R\$ 0,00 | |
| 1.19 | REMOÇÃO DE LOUÇAS, DE FORMA MANUAL, SEM REAPROVEITAMENTO. AF_09/2023 | UN | SINAPI | 133,00 | R\$ 12,44 | R\$ 1.654,52 | | 0% | 0,00 | 0% | 0,00 | 0% | 0% | 0,00 | 0% | R\$ 0,00 | |
| 1.20 | Remoção de madeiramento (ripa e ripão) em telhado com telha cerâmica | m2 | ORSE | 1.772,00 | R\$ 15,49 | R\$ 27.448,28 | | 0% | 0,00 | 0% | 0,00 | 0% | 0% | 0,00 | 0% | R\$ 0,00 | |
| 1.21 | REMOÇÃO DE PINTURA LÁTEX (RASPAGEM E/OU LIXAMENTO E/OU ESCOVAÇÃO) | M2 | SEINFRA | 3.026,00 | R\$ 7,17 | R\$ 21.696,42 | | 0% | 0,00 | 0% | 0,00 | 0% | 0% | 0,00 | 0% | R\$ 0,00 | |
| 1.22 | REMOÇÃO DE TELHAS DE FIBROCIMENTO METÁLICA E CERÂMICA, DE FORMA MANUAL, SEM REAPROVEITAMENTO. AF_09/2023 | M2 | SINAPI | 1.772,00 | R\$ 3,23 | R\$ 5.723,56 | | 0% | 0,00 | 0% | 0,00 | 0% | 0% | 0,00 | 0% | R\$ 0,00 | |
| 1.23 | REMOÇÃO DE TESOURAS DE MADEIRA, COM VÃO MAIOR OU IGUAL A 8M, DE FORMA MANUAL, SEM REAPROVEITAMENTO. AF_09/2023 | UN | SINAPI | 18,00 | R\$ 186,91 | R\$ 3.364,38 | | 0% | 0,00 | 0% | 0,00 | 0% | 0% | 0,00 | 0% | R\$ 0,00 | |
| 1.24 | REMOÇÃO DE TESOURAS DE MADEIRA, COM VÃO MENOR QUE 8M, DE FORMA MANUAL, SEM REAPROVEITAMENTO. AF_09/2023 | UN | SINAPI | 18,00 | R\$ 79,26 | R\$ 1.426,68 | | 0% | 0,00 | 0% | 0,00 | 0% | 0% | 0,00 | 0% | R\$ 0,00 | |
| 1.25 | REMOÇÃO DE TESOURAS METÁLICAS, COM VÃO MENOR QUE 8M, DE FORMA MANUAL, SEM REAPROVEITAMENTO. AF_09/2023 | UN | SINAPI | 18,00 | R\$ 340,73 | R\$ 6.133,14 | | 0% | 0,00 | 0% | 0,00 | 0% | 0% | 0,00 | 0% | R\$ 0,00 | |

Lucas de B. Monteles
ENGENHEIRO CIVIL
CREA-MA: 111983915-7

| | | | | | | | | | | | | | | |
|------|---------------------------------------------------------------------------------------------------------------------------------------------------------------|---------|----|----------|--------------|-------------------------|----|------|----|------|----|------|-----------------|----------------------|
| 1.26 | REMOÇÃO DE TESOURAS METÁLICAS, COM VÃO MENOR QUE 8M, DE FORMA MECANIZADA, COM REAPROVEITAMENTO. AF_09/2023 | SINAPI | UN | 18,00 | R\$ 216,94 | R\$ 3.940,92 | 0% | 0,00 | 0% | 0,00 | 0% | 0,00 | R\$ 0,00 | R\$ 0,00 |
| 1.27 | REMOÇÃO DE TRAMA DE MADEIRA PARA COBERTURA, DE FORMA MANUAL, SEM REAPROVEITAMENTO. AF_09/2023 | SINAPI | M2 | 1.772,00 | R\$ 6,63 | R\$ 11.748,36 | 0% | 0,00 | 0% | 0,00 | 0% | 0,00 | R\$ 0,00 | R\$ 0,00 |
| 1.28 | REMOÇÃO DE TRAMA METÁLICA PARA COBERTURA, DE FORMA MANUAL, SEM REAPROVEITAMENTO. AF_09/2023 | SINAPI | M2 | 1.772,00 | R\$ 28,62 | R\$ 50.714,64 | 0% | 0,00 | 0% | 0,00 | 0% | 0,00 | R\$ 0,00 | R\$ 0,00 |
| 1.29 | REMOÇÃO CALHAS E RUFOS, DE FORMA MANUAL, SEM REAPROVEITAMENTO. AF_09/2023 | SINAPI | M | 444,00 | R\$ 4,33 | R\$ 1.922,52 | 0% | 0,00 | 0% | 0,00 | 0% | 0,00 | R\$ 0,00 | R\$ 0,00 |
| 2 | INFRAESTRUTURA E SUPERESTRUTURA | | | | | R\$ 116.239,42 | | | | | | | R\$ 9,00 | R\$ 0,00 |
| 2.1 | FABRICAÇÃO DE FÓRMA PARA PILARES E ESTRUTURAS SIMILARES, EM CHAPA DE MADEIRA COMPENSADA RESINADA, E = 17 MM. AF_09/2020 | SINAPI | M2 | 88,80 | R\$ 185,81 | R\$ 16.489,92 | 0% | 0,00 | 0% | 0,00 | 0% | 0,00 | R\$ 0,00 | R\$ 0,00 |
| 2.2 | FABRICAÇÃO DE FÓRMA PARA VIGAS, EM CHAPA DE MADEIRA COMPENSADA RESINADA, E = 17 MM. AF_09/2020 | SINAPI | M2 | 88,80 | R\$ 132,56 | R\$ 11.771,32 | 0% | 0,00 | 0% | 0,00 | 0% | 0,00 | R\$ 0,00 | R\$ 0,00 |
| 2.3 | ARMAÇÃO DE PILAR OU VIGA DE ESTRUTURA CONVENCIONAL DE CONCRETO ARMADO UTILIZANDO AÇO CA-80 DE 5,0 MM - MONTAGEM. AF_09/2022 | SINAPI | KG | 355,20 | R\$ 14,32 | R\$ 5.086,47 | 0% | 0,00 | 0% | 0,00 | 0% | 0,00 | R\$ 0,00 | R\$ 0,00 |
| 2.4 | ARMAÇÃO DE PILAR OU VIGA DE ESTRUTURA CONVENCIONAL DE CONCRETO ARMADO UTILIZANDO AÇO CA-50 DE 8,0 MM - MONTAGEM. AF_09/2022 | SINAPI | KG | 444,00 | R\$ 14,39 | R\$ 6.389,16 | 0% | 0,00 | 0% | 0,00 | 0% | 0,00 | R\$ 0,00 | R\$ 0,00 |
| 2.5 | ARMAÇÃO DE PILAR OU VIGA DE ESTRUTURA CONVENCIONAL DE CONCRETO ARMADO UTILIZANDO AÇO CA-50 DE 10,0 MM - MONTAGEM. AF_09/2022 | SINAPI | KG | 444,00 | R\$ 12,86 | R\$ 5.709,84 | 0% | 0,00 | 0% | 0,00 | 0% | 0,00 | R\$ 0,00 | R\$ 0,00 |
| 2.6 | CONCRETO FCK = 20MPA, TRAÇO 1:2,7:3 (EM MASSA SECA DE CIMENTO/ AREIA MÉDIA BRITA 1) - PREPARO MECÂNICO COM BETONEIRA 400 L. AF_09/2021 | SINAPI | M3 | 88,80 | R\$ 514,71 | R\$ 45.708,24 | 0% | 0,00 | 0% | 0,00 | 0% | 0,00 | R\$ 0,00 | R\$ 0,00 |
| 2.7 | LANÇAMENTO COM USO DE BALDES, ADENSAMENTO E ACABAMENTO DE CONCRETO EM ESTRUTURAS. AF_02/2022 | SINAPI | M3 | 88,80 | R\$ 282,28 | R\$ 25.066,47 | 0% | 0,00 | 0% | 0,00 | 0% | 0,00 | R\$ 0,00 | R\$ 0,00 |
| 3 | ALVENARIA E VEDAÇÕES | | | | | R\$ 23.959,89 | | | | | | | R\$ 9,00 | R\$ 0,00 |
| 3.1 | ALVENARIA DE VEDAÇÃO DE BLOCOS CERÂMICOS FURADOS NA HORIZONTAL DE 9X14X19 CM (ESPESURA 9 CM) E ARGAMASSA DE ASSENTAMENTO COM PREPARO EM BETONEIRA. AF_12/2021 | SINAPI | M2 | 83,20 | R\$ 111,19 | R\$ 9.251,01 | 0% | 0,00 | 0% | 0,00 | 0% | 0,00 | R\$ 0,00 | R\$ 0,00 |
| 3.2 | VERGA MOLDADA IN LOCO EM CONCRETO, ESPESURA DE *10* CM. AF_03/2024 | SINAPI | M | 42,60 | R\$ 55,38 | R\$ 2.359,19 | 0% | 0,00 | 0% | 0,00 | 0% | 0,00 | R\$ 0,00 | R\$ 0,00 |
| 3.3 | CONTRAVERGA MOLDADA IN LOCO EM CONCRETO, ESPESURA DE *10* CM. AF_03/2024 | SINAPI | M | 42,60 | R\$ 43,47 | R\$ 1.851,82 | 0% | 0,00 | 0% | 0,00 | 0% | 0,00 | R\$ 0,00 | R\$ 0,00 |
| 3.4 | PAREDE DE BLOCO DE GESSO HIDROFUGANTE, INCLUSIVE EMASSAMENTO (EXECUTADO) | SEINFRA | M2 | 18,60 | R\$ 87,00 | R\$ 1.618,20 | 0% | 0,00 | 0% | 0,00 | 0% | 0,00 | R\$ 0,00 | R\$ 0,00 |
| 3.5 | ALVENARIA DE VEDAÇÃO COM ELEMENTO VAZADO DE CONCRETO (COBOGÓ) DE 7X50X50CM E ARGAMASSA DE ASSENTAMENTO COM PREPARO EM BETONEIRA. AF_05/2020 | SINAPI | M2 | 38,60 | R\$ 230,02 | R\$ 8.878,77 | 0% | 0,00 | 0% | 0,00 | 0% | 0,00 | R\$ 0,00 | R\$ 0,00 |
| 4 | COBERTURA | | | | | R\$ 1.709.461,49 | | | | | | | R\$ 9,00 | R\$ 36.974,14 |
| 4.1 | FABRICAÇÃO E INSTALAÇÃO DE TESOURA INTEIRA EM MADEIRA NÃO APARELHADA, VÃO DE 8 M, PARA TELHA CERÂMICA OU DE CONCRETO, INCLUSIVE ICAM. AF_07/2019 | SINAPI | UN | 15,00 | R\$ 1.554,54 | R\$ 23.318,10 | 0% | 0,00 | 0% | 0,00 | 0% | 0,00 | R\$ 0,00 | R\$ 0,00 |
| 4.2 | FABRICAÇÃO E INSTALAÇÃO DE TESOURA INTEIRA EM MADEIRA NÃO APARELHADA, VÃO DE 8 M, PARA TELHA CERÂMICA OU DE CONCRETO, INCLUSIVE ICAM. AF_07/2019 | SINAPI | UN | 17,00 | R\$ 2.341,97 | R\$ 39.813,49 | 0% | 0,00 | 0% | 0,00 | 0% | 0,00 | R\$ 0,00 | R\$ 0,00 |
| 4.3 | FABRICAÇÃO E INSTALAÇÃO DE TESOURA INTEIRA EM MADEIRA NÃO APARELHADA, VÃO DE 10 M, PARA TELHA CERÂMICA OU DE CONCRETO, INCLUSIVE ICAM. AF_07/2019 | SINAPI | UN | 18,00 | R\$ 2.657,57 | R\$ 47.836,26 | 0% | 0,00 | 0% | 0,00 | 0% | 0,00 | R\$ 0,00 | R\$ 0,00 |
| 4.4 | TRAMA DE MADEIRA COMPOSTA POR RIPAS, CAIBROS E TERÇAS PARA TELHADOS DE ATÉ 2 ÁGUAS PARA TELHA CERÂMICA CAPA-CANAL, INCLUSIVE TRANSPORTE VERTICAL. AF_07/2019 | SINAPI | M2 | 1.710,00 | R\$ 86,16 | R\$ 147.367,80 | 0% | 0,00 | 0% | 0,00 | 0% | 0,00 | R\$ 0,00 | R\$ 0,00 |
| 4.5 | FABRICAÇÃO E INSTALAÇÃO DE TESOURA INTEIRA EM AÇO, VÃO DE 7 M, PARA TELHA CERÂMICA OU DE CONCRETO, INCLUSIVE ICAM. AF_07/2019 | SINAPI | UN | 16,00 | R\$ 1.264,80 | R\$ 20.236,80 | 0% | 0,00 | 0% | 0,00 | 0% | 0,00 | R\$ 0,00 | R\$ 0,00 |

| | | | | | | | | | | | | | |
|------|-----------------------------------------------------------------------------------------------------------------------------------------------------------------------------------------------------------------|---------|----|----------|--------------|----------------|-----|------|----|------|-----|----------|---------------|
| 4.6 | FABRICAÇÃO E INSTALAÇÃO DE TESOURA INTEIRA EM AÇO, VÃO DE 8 M, PARA TELHA CERÂMICA OU DE CONCRETO, INCLUSO IÇAMENTO. AF_07/2019 | SINAPI | UN | 17,00 | R\$ 1.420,76 | R\$ 24.152,92 | 0% | 0,00 | 0% | 0,00 | 0% | R\$ 0,00 | R\$ 0,00 |
| 4.7 | FABRICAÇÃO E INSTALAÇÃO DE TESOURA INTEIRA EM AÇO, VÃO DE 9 M, PARA TELHA CERÂMICA OU DE CONCRETO, INCLUSO IÇAMENTO. AF_07/2019 | SINAPI | UN | 17,00 | R\$ 1.640,37 | R\$ 27.886,29 | 0% | 0,00 | 0% | 0,00 | 0% | R\$ 0,00 | R\$ 0,00 |
| 4.8 | TRAMA DE AÇO COMPOSTA POR RIPAS E CAIBROS PARA TELHADOS DE ATÉ 2 ÁGUAS PARA TELHA CERÂMICA CAPA-CANAL, INCLUSO TRANSPORTE VERTICAL. AF_07/2019 | SINAPI | M2 | 1.665,00 | R\$ 62,43 | R\$ 103.945,95 | 0% | 0,00 | 0% | 0,00 | 0% | R\$ 0,00 | R\$ 0,00 |
| 4.9 | TELHAMENTO COM TELHA CERÂMICA CAPA-CANAL, TIPO COLONIAL, COM MAIS DE 2 ÁGUAS, INCLUSO TRANSPORTE VERTICAL. AF_07/2019 | SINAPI | M2 | 1.665,00 | R\$ 49,59 | R\$ 82.567,35 | 0% | 0,00 | 0% | 0,00 | 0% | R\$ 0,00 | R\$ 0,00 |
| 4.10 | TELHAMENTO COM TELHA ONDULADA DE FIBROCIMENTO E = 6 MM, COM RECOBRIMENTO LATERAL DE 1/4 DE ONDA PARA TELHADO COM INCLINAÇÃO MAIOR QUE 10°, COM ATÉ 2 ÁGUAS, INCLUSO IÇAMENTO. AF_07/2019 | SINAPI | M2 | 1.665,00 | R\$ 72,36 | R\$ 120.479,40 | 0% | 0,00 | 0% | 0,00 | 0% | R\$ 0,00 | R\$ 0,00 |
| 4.11 | Estrutura treliçada de cobertura, tipo arco, com ligações parafusadas, inclusos perfis metálicos, chapas metálicas, mão de obra e transporte com guindaste - fornecimento e instalação. af_07/2020_poa | ORSE | kg | 2.220,00 | R\$ 19,16 | R\$ 42.535,20 | 17% | 0,00 | 0% | 0,00 | 17% | 370,50 | R\$ 7.096,78 |
| 4.12 | Telhamento com telha em alumínio, simples, trapezoidal, não pintada e = 0,7 mm - Rev. 03 | ORSE | m2 | 1.332,00 | R\$ 119,05 | R\$ 158.574,60 | 2% | 0,00 | 0% | 0,00 | 2% | 30,00 | R\$ 3.571,50 |
| 4.13 | RETELHAMENTO C/TELHA CERÂMICA COM 50% NOVA | SEINFRA | M2 | 1.630,00 | R\$ 56,53 | R\$ 92.143,90 | 24% | 0,00 | 0% | 0,00 | 24% | 395,00 | R\$ 22.329,35 |
| 4.14 | RETELHAMENTO C/TELHA FIBROCIMENTO MAT. DE FIXAÇÃO CALHA EM CHAPA DE AÇO GALVANIZADO NÚMERO 24, DESENVOLVIMENTO DE 100 CM, INCLUSO TRANSPORTE VERTICAL. AF_07/2019 | SEINFRA | M2 | 1.630,00 | R\$ 41,63 | R\$ 67.859,90 | 0% | 0,00 | 0% | 0,00 | 0% | 0,00 | R\$ 0,00 |
| 4.15 | RUFO EM CHAPA DE AÇO GALVANIZADO NÚMERO 24, CORTE DE 25 CM, INCLUSO TRANSPORTE VERTICAL. AF_07/2019 | SINAPI | M | 435,00 | R\$ 140,99 | R\$ 61.471,64 | 6% | 0,00 | 0% | 0,00 | 6% | 28,19 | R\$ 3.974,51 |
| 4.16 | Pelotini de concreto armado com pingadeira largura 13 cm | SINAPI | M | 435,00 | R\$ 45,40 | R\$ 19.749,00 | 0% | 0,00 | 0% | 0,00 | 0% | 0,00 | R\$ 0,00 |
| 4.17 | REVESTIMENTO | ORSE | m | 437,00 | R\$ 46,97 | R\$ 20.525,89 | 0% | 0,00 | 0% | 0,00 | 0% | 0,00 | R\$ 0,00 |
| 5.1 | CHAPISCO APLICADO EM ALVENARIA (COM PRESENÇA DE VÁOS) E ESTRUTURAS DE CONCRETO DE FACHADA, COM COLHER DE PEDREIRO, ARGAMASSA TRAÇO 1:3 COM PREPARO EM BETONEIRA 400L. AF_10/2022 | SINAPI | M2 | 444,00 | R\$ 7,54 | R\$ 3.347,76 | 0% | 0,00 | 0% | 0,00 | 0% | 0,00 | R\$ 0,00 |
| 5.2 | REBOCO C/ ARGAMASSA DE CIMENTO E AREIA PENEIRADA, TRAÇO 1:7 | SEINFRA | M2 | 444,00 | R\$ 44,15 | R\$ 19.602,60 | 0% | 0,00 | 0% | 0,00 | 0% | 0,00 | R\$ 0,00 |
| 5.3 | EMBOÇO, EM ARGAMASSA TRAÇO 1:2:8, PREPARO MANUAL, APLICADO MANUALMENTE EM PAREDES INTERNAS DE AMBIENTES COM ÁREA ENTRE 5M² E 10M², E = 17,5MM, COM TALISCAS. AF_03/2024 | SINAPI | M2 | 174,00 | R\$ 38,12 | R\$ 6.632,88 | 0% | 0,00 | 0% | 0,00 | 0% | 0,00 | R\$ 0,00 |
| 5.4 | REVESTIMENTO CERÂMICO PARA PAREDES INTERNAS COM PLACAS TIPO ESMALTADA DE DIMENSÕES 33X45 CM APLICADAS A MEIA ALTURA DAS PAREDES. AF_02/2023_PE | SINAPI | M2 | 90,00 | R\$ 80,49 | R\$ 7.244,10 | 0% | 0,00 | 0% | 0,00 | 0% | 0,00 | R\$ 0,00 |
| 5.5 | Revestimento cerâmico para parede, 10 x 10 cm, Tecnogres, linha Brilhante, ref. BR10070 ou similar, aplicado com argamassa industrializada ac-ll, rejuntado, exclusiva regularização de base ou emboço - Rev 04 | ORSE | m2 | 90,00 | R\$ 97,04 | R\$ 8.733,60 | 0% | 0,00 | 0% | 0,00 | 0% | 0,00 | R\$ 0,00 |
| 5.6 | RODAPÉ CERÂMICO DE 7CM DE ALTURA COM PLACAS TIPO ESMALTADA DE DIMENSÕES 45X45CM. AF_02/2023 | SINAPI | M | 132,00 | R\$ 9,84 | R\$ 1.298,88 | 0% | 0,00 | 0% | 0,00 | 0% | 0,00 | R\$ 0,00 |
| 5.7 | RODAPÉ CERÂMICO DE 7CM DE ALTURA COM PLACAS TIPO ESMALTADA DE DIMENSÕES 60X60CM. AF_02/2023 | SINAPI | M | 132,00 | R\$ 13,81 | R\$ 1.822,92 | 0% | 0,00 | 0% | 0,00 | 0% | 0,00 | R\$ 0,00 |
| 6 | PAVIMENTAÇÃO | | | | | R\$ 99.147,96 | | | | | | R\$ 0,00 | R\$ 0,00 |
| 6.1 | Execução de passeio (celgada) ou piso de concreto com concreto moldado in loco, usinado c20, acabamento convencional, não emboço. af_08/2022 | ORSE | m3 | 26,40 | R\$ 713,20 | R\$ 18.828,48 | 0% | 0,00 | 0% | 0,00 | 0% | 0,00 | R\$ 0,00 |
| 6.2 | REVESTIMENTO CERÂMICO PARA PISO COM PLACAS TIPO ESMALTADA DE DIMENSÕES 45X45 CM APLICADA EM AMBIENTES DE ÁREA ENTRE 5 M2 E 10 M2. AF_02/2023_PE | SINAPI | M2 | 482,00 | R\$ 71,66 | R\$ 35.256,72 | 0% | 0,00 | 0% | 0,00 | 0% | 0,00 | R\$ 0,00 |
| 6.3 | REVESTIMENTO CERÂMICO PARA PISO COM PLACAS TIPO ESMALTADA DE DIMENSÕES 60X60 CM APLICADA EM AMBIENTES DE ÁREA ENTRE 5 M2 E 10 M2. AF_02/2023_PE | SINAPI | M2 | 492,00 | R\$ 84,74 | R\$ 41.692,08 | 0% | 0,00 | 0% | 0,00 | 0% | 0,00 | R\$ 0,00 |
| 6.4 | SOLEIRA DE GRANITO L=15cm | SEINFRA | M | 36,00 | R\$ 93,63 | R\$ 3.370,68 | 0% | 0,00 | 0% | 0,00 | 0% | 0,00 | R\$ 0,00 |
| 7 | ESQUADRIAS | | | | | R\$ 511.359,82 | | | | | | R\$ 0,00 | R\$ 0,00 |
| 7.1 | PORTAS | | | | | R\$ 365.714,72 | | | | | | R\$ 0,00 | R\$ 0,00 |

| | | | | | | | | | | | | | |
|--------|----------------------------------------------------------------------------------------------------------------------------------------------------------------------------------------------------------------------------------------------------------|---------|----|----------|--------------|----------------|-----|------|----|--------|-----|--------|---------------|
| 7.1.1 | KIT DE PORTA DE MADEIRA PARA PINTURA, SEMI-OCA (LEVE OU MÉDIA), PADRÃO MÉDIO, 70X210CM, ESPESSURA DE 3,5CM, ITENS INCLUIDOS: DOBRADIÇAS, MONTAGEM E INSTALAÇÃO DO BATENTE, FECHADURA COM EXECUÇÃO DO FURO - FORNECIMENTO E INSTALAÇÃO. AF_12/2019 | SINAPI | UN | 16,00 | R\$ 1.082,25 | R\$ 16.999,00 | 0% | 0,00 | 0% | 0,00 | 0% | 0,00 | R\$ 0,00 |
| 7.1.2 | KIT DE PORTA DE MADEIRA PARA PINTURA, SEMI-OCA (LEVE OU MÉDIA), PADRÃO MÉDIO, 80X210CM, ESPESSURA DE 3,5CM, ITENS INCLUIDOS: DOBRADIÇAS, MONTAGEM E INSTALAÇÃO DO BATENTE, FECHADURA COM EXECUÇÃO DO FURO - FORNECIMENTO E INSTALAÇÃO. AF_12/2019 | SINAPI | UN | 16,00 | R\$ 1.115,91 | R\$ 17.854,56 | 0% | 0,00 | 0% | 0,00 | 0% | 0,00 | R\$ 0,00 |
| 7.1.3 | KIT DE PORTA DE MADEIRA PARA PINTURA, SEMI-OCA (LEVE OU MÉDIA), PADRÃO MÉDIO, 80X210CM, ESPESSURA DE 3,5CM, ITENS INCLUIDOS: DOBRADIÇAS, MONTAGEM E INSTALAÇÃO DO BATENTE, FECHADURA COM EXECUÇÃO DO FURO - FORNECIMENTO E INSTALAÇÃO. AF_12/2019 | SINAPI | UN | 19,00 | R\$ 1.223,27 | R\$ 23.242,13 | 0% | 0,00 | 0% | 0,00 | 0% | 0,00 | R\$ 0,00 |
| 7.1.4 | KIT DE PORTA DE MADEIRA TIPO MEXICANA, MACIÇA (PESADA OU SUPERPESADA), PADRÃO MÉDIO, 80X210CM, ESPESSURA DE 3,5CM, ITENS INCLUIDOS: DOBRADIÇAS, MONTAGEM E INSTALAÇÃO DO BATENTE, FECHADURA COM EXECUÇÃO DO FURO - FORNECIMENTO E INSTALAÇÃO. AF_12/2019 | SINAPI | UN | 40,00 | R\$ 1.934,51 | R\$ 77.380,40 | 0% | 0,00 | 0% | 0,00 | 0% | 0,00 | R\$ 0,00 |
| 7.1.5 | Porta em madeira de lei, almotofada, 0,70 x 2,10 m, inclusive batentes e ferragens | ORSE | un | 24,00 | R\$ 1.443,03 | R\$ 34.632,72 | 0% | 0,00 | 0% | 0,00 | 0% | 0,00 | R\$ 0,00 |
| 7.1.6 | Porta em madeira de lei, almotofada, 0,80 x 2,10 m, inclusive batentes e ferragens | ORSE | un | 38,00 | R\$ 1.588,25 | R\$ 59.593,50 | 0% | 0,00 | 0% | 0,00 | 0% | 0,00 | R\$ 0,00 |
| 7.1.7 | Porta em madeira de lei, almotofada, 0,90 x 2,10 m, inclusive batentes e ferragens | ORSE | un | 38,00 | R\$ 1.821,53 | R\$ 69.218,14 | 0% | 0,00 | 0% | 0,00 | 0% | 0,00 | R\$ 0,00 |
| 7.1.8 | PORTA DE ABRIR EM ALUMÍNIO TIPO VENEZIANA, ACABAMENTO ANODIZADO NATURAL, SEM GUARNICAO/ALIZAR/VISTA | SINAPI | M2 | 11,00 | R\$ 420,00 | R\$ 4.620,00 | 0% | 0,00 | 0% | 0,00 | 0% | 0,00 | R\$ 0,00 |
| 7.1.9 | PORTÃO DE METALON E BARRA CHATA DE FERRO C/FECHADURA E DOBRADIÇA, INCLUS. PINTURA ESMALTE SINTÉTICO | SEINFRA | M2 | 36,00 | R\$ 484,50 | R\$ 17.442,00 | 0% | 0,00 | 0% | 0,00 | 0% | 0,00 | R\$ 0,00 |
| 7.1.10 | PORTA DE ABRIR COM MOLA HIDRÁULICA, EM VIDRO TEMPERADO, 2 FOLHAS DE 90X210 CM, ESPESSURA DD 10MM, INCLUSIVE ACESSÓRIOS. AF_01/2021 | SINAPI | UN | 4,00 | R\$ 3.780,30 | R\$ 15.041,20 | 0% | 0,00 | 0% | 0,00 | 0% | 0,00 | R\$ 0,00 |
| 7.1.11 | FECHADURA COMPLETA PARA PORTA EXTERNA | SEINFRA | UN | 42,00 | R\$ 144,66 | R\$ 6.075,72 | 0% | 0,00 | 0% | 0,00 | 0% | 0,00 | R\$ 0,00 |
| 7.1.12 | Alizar de 5x1,5cm para porta fixado com pregos, padrão médio - fornecimento e instalação. af_12/2019 | ORSE | m | 635,00 | R\$ 11,21 | R\$ 7.118,35 | 0% | 0,00 | 0% | 0,00 | 0% | 0,00 | R\$ 0,00 |
| 7.1.13 | Batente / portal / aduela / marco em madeira maciça com rebako, e = "3" cm, l = "16" cm, para portas de giro de "60 cm x 120" cm, "210" cm, cedrinho / anelím comercial / lauri / curupixa / peroba / cumaru ou equivalente da região (nao inclui aliza | ORSE | kg | 60,00 | R\$ 275,00 | R\$ 16.500,00 | 0% | 0,00 | 0% | 0,00 | 0% | 0,00 | R\$ 0,00 |
| 7.2 | JANELAS | | | | | R\$ 136.845,10 | | | | | | | R\$ 0,00 |
| 7.2.1 | JANELA DE ALUMÍNIO DE CORRER COM 2 FOLHAS PARA VIDROS, COM VIDROS BATENTE, ACABAMENTO COM ACETATO OU BRILHANTE E FERRAGENS, EXCLUSIVE ALIZAR E CONTRAMARCO, FIXAÇÃO COM PARAFUSO, FORNECIMENTO E INSTALAÇÃO. AF_11/2024 | SINAPI | M2 | 70,00 | R\$ 377,20 | R\$ 26.404,00 | 0% | 0,00 | 0% | 0,00 | 0% | 0,00 | R\$ 0,00 |
| 7.2.2 | JANELA FIXA DE ALUMÍNIO PARA VIDRO, COM VIDRO, BATENTE E FERRAGENS, EXCLUSIVE ACABAMENTO, ALIZAR E CONTRAMARCO, FIXAÇÃO COM PARAFUSO - FORNECIMENTO E INSTALAÇÃO. AF_11/2024 | SINAPI | M2 | 70,00 | R\$ 819,28 | R\$ 57.349,60 | 0% | 0,00 | 0% | 0,00 | 0% | 0,00 | R\$ 0,00 |
| 7.2.3 | PEITORIL DE GRANITO L= 15 cm | SEINFRA | M | 58,00 | R\$ 93,63 | R\$ 5.430,54 | 0% | 0,00 | 0% | 0,00 | 0% | 0,00 | R\$ 0,00 |
| 7.2.4 | Janela em madeira de lei, tipo mexicana, de abrir, com batentes e 2 jogos de aliza, exclusive ferragens | ORSE | m2 | 48,00 | R\$ 988,77 | R\$ 47.460,96 | 0% | 0,00 | 0% | 0,00 | 0% | 0,00 | R\$ 0,00 |
| 7.3 | GRADE DE PROTEÇÃO | | | | | R\$ 9.000,00 | | | | | | | R\$ 0,00 |
| 7.3.1 | Grade em metalon | ORSE | m2 | 36,00 | R\$ 250,00 | R\$ 9.000,00 | 0% | 0,00 | 0% | 0,00 | 0% | 0,00 | R\$ 0,00 |
| 8 | FORRO | | | | | R\$ 246.404,40 | | | | | | | R\$ 12.300,46 |
| 8.1 | FORRO EM RÉGUAS DE PVC, LISO, PARA AMBIENTES COMERCIAIS, INCLUSIVE ESTRUTURA BIDIRECIONAL DE FIXAÇÃO. AF_09/2023_PS | SINAPI | M2 | 1.400,00 | R\$ 81,46 | R\$ 114.044,00 | 11% | 0,00 | 0% | 151,00 | 11% | 151,00 | R\$ 12.300,46 |
| 8.2 | Forro de gesso acartonado, acabamento em filme PVC, placa 625 x 825mm e perfil T, padrão liso, marca MOD-LINE ou similar, instalado | ORSE | m² | 820,00 | R\$ 90,00 | R\$ 82.800,00 | 0% | 0,00 | 0% | 0,00 | 0% | 0,00 | R\$ 0,00 |

| | | | | | | | | | | | | | | | |
|---------|------------------------------------------------------------------------------------------------------------------------------------------------------------------|---------|----|--------|--------------|----------------|-------|------|------|-----|------|-----|-------|--------------|--------------|
| 9.4.2 | ELETRÓDUTO FLEXÍVEL REFORÇADO, PVC, DN 32 MM (1"), PARA CIRCUITOS TERMINAIS, INSTALADO EM PAREDE - FORNECIMENTO E INSTALAÇÃO. AF_03/2023 | SINAPI | M | 408,00 | R\$ 15,56 | R\$ 6.348,48 | | 0% | 0,00 | 0% | 0,00 | 0% | 0,00 | R\$ 0,00 | R\$ 0,00 |
| 9.4.3 | Eletróduto de pvc rígido roscável, diâm = 40mm (1 1/4") | ORSE | m | 234,00 | R\$ 18,72 | R\$ 4.380,48 | | 0% | 0,00 | 0% | 0,00 | 0% | 0,00 | R\$ 0,00 | R\$ 0,00 |
| 9.5 | SISTEMA DE ATERRAMENTO | | | | | R\$ 1.400,04 | | 0% | | | | | | R\$ 0,00 | R\$ 0,00 |
| 9.5.1 | ATERRAMENTO COMPLETO C/ HASTE COPPERWELD 3/4" X 2,40M | SEINFRA | UN | 4,00 | R\$ 324,01 | R\$ 1.286,04 | | 0% | 0,00 | 0% | 0,00 | 0% | 0,00 | R\$ 0,00 | R\$ 0,00 |
| 9.5.2 | Conector em latão tipo minigar para cabos 16 - 50 mm² (SPDA) | ORSE | un | 4,00 | R\$ 26,00 | R\$ 104,00 | | 0% | 0,00 | 0% | 0,00 | 0% | 0,00 | R\$ 0,00 | R\$ 0,00 |
| 10 | INSTALAÇÕES HIDROSANITÁRIAS | | | | | R\$ 196.095,00 | | 0% | | | | | | R\$ 631,20 | R\$ 2.348,20 |
| 10.1 | INSTALAÇÕES HIDRAULICAS | | | | | R\$ 37.816,28 | | 0% | | | | | | R\$ 631,20 | R\$ 2.348,20 |
| 10.1.1 | PONTO HIDRAULICO, MATERIAL E EXECUÇÃO | SEINFRA | PT | 16,00 | R\$ 245,64 | R\$ 3.930,24 | | 0% | 0,00 | 0% | 0,00 | 0% | 0,00 | R\$ 0,00 | R\$ 0,00 |
| 10.1.2 | REGISTRO DE ESPERA, PVC, SOLDÁVEL, COM VOLANTE, DN 25 MM - FORNECIMENTO E INSTALAÇÃO. AF_08/2021 | SINAPI | UN | 18,00 | R\$ 35,58 | R\$ 640,44 | | 0% | 0,00 | 0% | 0,00 | 0% | 0,00 | R\$ 0,00 | R\$ 0,00 |
| 10.1.3 | ADAPTADOR COM FLANGE E ANEL DE VEDAÇÃO, PVC, SOLDÁVEL, DN 25 MM X 3/4", INSTALADO EM RESERVAÇÃO PREDIAL DE ÁGUA - FORNECIMENTO E INSTALAÇÃO. AF_04/2024 | SINAPI | UN | 18,00 | R\$ 18,87 | R\$ 339,06 | | 0% | 0,00 | 0% | 0,00 | 0% | 0,00 | R\$ 0,00 | R\$ 0,00 |
| 10.1.4 | ADAPTADOR COM FLANGE E ANEL DE VEDAÇÃO, PVC, SOLDÁVEL, DN 50 MM X 1 1/2", INSTALADO EM RESERVAÇÃO PREDIAL DE ÁGUA - FORNECIMENTO E INSTALAÇÃO. AF_04/2024 | SINAPI | UN | 18,00 | R\$ 33,91 | R\$ 610,38 | | 0% | 0,00 | 0% | 0,00 | 0% | 0,00 | R\$ 0,00 | R\$ 0,00 |
| 10.1.5 | TORNEIRA DE BOIA PARA CAIXA D'ÁGUA, ROSCÁVEL, 3/4" - FORNECIMENTO E INSTALAÇÃO. AF_08/2021 | SINAPI | UN | 18,00 | R\$ 35,74 | R\$ 643,32 | | 0% | 0,00 | 0% | 0,00 | 0% | 0,00 | R\$ 0,00 | R\$ 0,00 |
| 10.1.6 | CAIXA D'ÁGUA / RESERVATORIO EM POLIETILENO, 2000 LITROS, COM TAMPA | SINAPI | UN | 8,00 | R\$ 1.220,00 | R\$ 9.760,00 | | 0% | 0,00 | 0% | 0,00 | 0% | 0,00 | R\$ 0,00 | R\$ 0,00 |
| 10.1.7 | CAIXA D'ÁGUA / RESERVATORIO EM POLIETILENO, 1000 LITROS, COM TAMPA | SINAPI | UN | 8,00 | R\$ 465,00 | R\$ 3.720,00 | | 0% | 0,00 | 0% | 0,00 | 0% | 0,00 | R\$ 0,00 | R\$ 0,00 |
| 10.1.8 | TUBO, PVC, SOLDÁVEL, DE 25MM, INSTALADO EM PRUMADA DE ÁGUA - FORNECIMENTO E INSTALAÇÃO. AF_08/2022 | SINAPI | M | 90,00 | R\$ 5,20 | R\$ 468,00 | | 0% | 0,00 | 0% | 0,00 | 0% | 0,00 | R\$ 0,00 | R\$ 0,00 |
| 10.1.9 | REGISTRO DE GAVETA C/CAIXOLA CROMADA D= 25mm (1") | SEINFRA | UN | 8,00 | R\$ 128,49 | R\$ 1.027,92 | | 0% | 0,00 | 0% | 0,00 | 0% | 0,00 | R\$ 0,00 | R\$ 0,00 |
| 10.1.10 | Revisão de ponto de água tipo 2 | ORSE | un | 20,00 | R\$ 77,96 | R\$ 1.559,20 | 20,00 | 100% | 0,00 | 0% | 0,00 | 0% | 20,00 | R\$ 1.559,20 | R\$ 1.559,20 |
| 10.1.11 | Revisão de ponto de água tipo 3 | ORSE | un | 20,00 | R\$ 157,80 | R\$ 3.156,00 | 1,00 | 5% | 4,00 | 20% | 5,00 | 25% | 5,00 | R\$ 631,20 | R\$ 789,00 |
| 10.1.12 | CISTERNA EM ALVENARIA COM PINTURA IMPERMEABILIZANTE CAPACIDADE 1.500 LITROS | SINAPI | UN | 4,00 | R\$ 2.916,18 | R\$ 11.664,72 | | 0% | 0,00 | 0% | 0,00 | 0% | 0,00 | R\$ 0,00 | R\$ 0,00 |
| 10.2 | INSTALAÇÕES SANITÁRIAS | | | | | R\$ 65.552,76 | | 0% | | | | | | R\$ 0,00 | R\$ 0,00 |
| 10.2.1 | PONTO SANITARIO, MATERIAL E EXECUÇÃO | SEINFRA | PT | 33,00 | R\$ 232,35 | R\$ 7.667,55 | | 0% | 0,00 | 0% | 0,00 | 0% | 0,00 | R\$ 0,00 | R\$ 0,00 |
| 10.2.2 | CAIXA SIFONADA, PVC, DN 100 X 100 X 50 MM, JUNTA ELÁSTICA, FORNECIDA E INSTALADA EM RAMAL DE DESCARGA OU EM RAMAL DE ESGOTO SANITÁRIO. AF_08/2022 | SINAPI | UN | 23,00 | R\$ 47,53 | R\$ 1.093,19 | | 0% | 0,00 | 0% | 0,00 | 0% | 0,00 | R\$ 0,00 | R\$ 0,00 |
| 10.2.3 | TUBO PVC, SERIE NORMAL, ESGOTO PREDIAL, DN 100 MM, FORNECIDO E INSTALADO EM RAMAL DE DESCARGA OU RAMAL DE ESGOTO SANITÁRIO. AF_08/2022 | SINAPI | M | 38,00 | R\$ 35,10 | R\$ 1.333,80 | | 0% | 0,00 | 0% | 0,00 | 0% | 0,00 | R\$ 0,00 | R\$ 0,00 |
| 10.2.4 | TUBO PVC, SERIE NORMAL, ESGOTO PREDIAL, DN 50 MM, FORNECIDO E INSTALADO EM RAMAL DE DESCARGA OU RAMAL DE ESGOTO SANITÁRIO. AF_08/2022 | SINAPI | M | 38,00 | R\$ 24,97 | R\$ 945,06 | | 0% | 0,00 | 0% | 0,00 | 0% | 0,00 | R\$ 0,00 | R\$ 0,00 |
| 10.2.5 | TUBO PVC, SERIE NORMAL, ESGOTO PREDIAL, DN 75 MM, FORNECIDO E INSTALADO EM RAMAL DE DESCARGA OU RAMAL DE ESGOTO SANITÁRIO. AF_08/2022 | SINAPI | M | 38,00 | R\$ 31,18 | R\$ 1.184,84 | | 0% | 0,00 | 0% | 0,00 | 0% | 0,00 | R\$ 0,00 | R\$ 0,00 |
| 10.2.6 | *Caixa de passagem 90x100 (40x40x60cm) | ORSE | un | 18,00 | R\$ 318,70 | R\$ 5.736,60 | | 0% | 0,00 | 0% | 0,00 | 0% | 0,00 | R\$ 0,00 | R\$ 0,00 |
| 10.2.7 | CAIXA DE GORDURA EM PVC, DIAMETRO MÍNIMO 300 MM, DIAMETRO DE SAÍDA 100 MM, CAPACIDADE APROXIMADA 18 LITROS, COM TAMPA E CESTO | SINAPI | UN | 8,00 | R\$ 376,00 | R\$ 3.008,00 | | 0% | 0,00 | 0% | 0,00 | 0% | 0,00 | R\$ 0,00 | R\$ 0,00 |
| 10.2.8 | TANQUE SÉPTICO RETANGULAR, EM ALVENARIA COM BLOCOS DE CONCRETO, DIMENSÕES INTERNAS: 1,2 X 2,4 X H=1,6 M, VOLUME ÚTIL: 3456 L (PARA 13 CONTRIBUINTES). AF_12/2020 | SINAPI | UN | 1,00 | R\$ 4.940,52 | R\$ 4.940,52 | | 0% | 0,00 | 0% | 0,00 | 0% | 0,00 | R\$ 0,00 | R\$ 0,00 |
| 10.2.9 | TANQUE SÉPTICO RETANGULAR, EM ALVENARIA COM BLOCOS DE CONCRETO, DIMENSÕES INTERNAS: 1,4 X 3,2 X H=1,8 M, VOLUME ÚTIL: 6272 L (PARA 32 CONTRIBUINTES). AF_12/2020 | SINAPI | UN | 1,00 | R\$ 6.917,31 | R\$ 6.917,31 | | 0% | 0,00 | 0% | 0,00 | 0% | 0,00 | R\$ 0,00 | R\$ 0,00 |
| 10.2.10 | TANQUE SÉPTICO RETANGULAR, EM ALVENARIA COM BLOCOS DE CONCRETO, DIMENSÕES INTERNAS: 1,6 X 4,4 X H=1,8 M, VOLUME ÚTIL: 9696 L (PARA 68 CONTRIBUINTES). AF_12/2020 | SINAPI | UN | 1,00 | R\$ 9.379,15 | R\$ 9.379,15 | | 0% | 0,00 | 0% | 0,00 | 0% | 0,00 | R\$ 0,00 | R\$ 0,00 |

| | | | | | | | | | | | | | | |
|---------|----------------------------------------------------------------------------------------------------------------------------------------------------------------------------------------------|---------|----|-----------|--------------|----------------|-----|----------|------|--------|------|----------|---------------|---------------|
| 10.2.11 | SUMIDOURO CIRCULAR, EM CONCRETO PRÉ-MOLDADO, DIÂMETRO INTERNO = 2,38 M, ALTURA INTERNA = 2,50 M, ÁREA DE INFILTRAÇÃO: 21,3 M² (PARA 8 CONTRIBUINTES). AF_12/2020_PA | SINAPI | UN | 2,00 | R\$ 5.273,25 | R\$ 10.546,50 | 0% | 0,00 | 0% | 0,00 | 0% | 0,00 | R\$ 0,00 | R\$ 0,00 |
| 10.2.12 | Revisão de ponto de esgoto tipo 2 - Rev. 01 | ORSE | un | 18,00 | R\$ 79,79 | R\$ 1.436,22 | 0% | 0,00 | 0% | 0,00 | 0% | 0,00 | R\$ 0,00 | R\$ 0,00 |
| 10.2.13 | Revisão de ponto de esgoto tipo 3 - Rev. 01 | ORSE | un | 18,00 | R\$ 131,89 | R\$ 2.374,02 | 0% | 0,00 | 0% | 0,00 | 0% | 0,00 | R\$ 0,00 | R\$ 0,00 |
| 10.3 | LOUÇAS, ACESSÓRIOS E METAIS | | | | | R\$ 92.208,96 | 0% | 0,00 | 0% | 0,00 | 0% | 0,00 | R\$ 0,00 | R\$ 0,00 |
| 10.3.1 | Caixa de descarga de sobreponto completa akros ou similar | ORSE | un | 13,00 | R\$ 69,20 | R\$ 899,60 | 0% | 0,00 | 0% | 0,00 | 0% | 0,00 | R\$ 0,00 | R\$ 0,00 |
| 10.3.2 | Assento plástico, universal, branco, para vaso sanitário, tipo convencional. | ORSE | un | 66,00 | R\$ 54,68 | R\$ 3.622,08 | 0% | 0,00 | 0% | 0,00 | 0% | 0,00 | R\$ 0,00 | R\$ 0,00 |
| 10.3.3 | ENGATE FLEXÍVEL EM PLÁSTICO BRANCO, 1/2" X 40CM - FORNECIMENTO E INSTALAÇÃO. AF_01/2020 | SINAPI | UN | 44,00 | R\$ 12,47 | R\$ 548,68 | 0% | 0,00 | 0% | 0,00 | 0% | 0,00 | R\$ 0,00 | R\$ 0,00 |
| 10.3.4 | BACIA DE LOUÇA BRANCA C/CAIXA ACOPLADA | SEINFRA | UN | 23,00 | R\$ 861,17 | R\$ 15.206,91 | 0% | 0,00 | 0% | 0,00 | 0% | 0,00 | R\$ 0,00 | R\$ 0,00 |
| 10.3.5 | Bancada em granito cinza andorinha, e=2cm | ORSE | m2 | 43,00 | R\$ 553,15 | R\$ 23.785,45 | 0% | 0,00 | 0% | 0,00 | 0% | 0,00 | R\$ 0,00 | R\$ 0,00 |
| 10.3.8 | DIVISÓRIA DE GRANITO CINZA, E=2cm | SEINFRA | M2 | 36,00 | R\$ 481,03 | R\$ 16.597,08 | 0% | 0,00 | 0% | 0,00 | 0% | 0,00 | R\$ 0,00 | R\$ 0,00 |
| 10.3.7 | Módulo de louça branca com sifão integrado, engate flexível cromado 1/2", registro de pressão 1/2" com canopla cromada acabamento simples e conjunto de fixação | ORSE | un | 12,00 | R\$ 637,93 | R\$ 7.655,16 | 0% | 0,00 | 0% | 0,00 | 0% | 0,00 | R\$ 0,00 | R\$ 0,00 |
| 10.3.8 | Chuveiro plástico sem registro | ORSE | un | 38,00 | R\$ 31,82 | R\$ 1.145,52 | 0% | 0,00 | 0% | 0,00 | 0% | 0,00 | R\$ 0,00 | R\$ 0,00 |
| 10.3.9 | TORNEIRA DE MESA/BANCADA, PARA LAVATORIO, FIXA, METALICA CROMADA, PADRAO POPULAR, 1/2" OU 3/4" | SINAPI | UN | 43,00 | R\$ 102,00 | R\$ 4.386,00 | 0% | 0,00 | 0% | 0,00 | 0% | 0,00 | R\$ 0,00 | R\$ 0,00 |
| 10.3.10 | TORNEIRA METALICA CROMADA, DE MESA/BANCADA, PARA COZINHA, BICA MOVEL, COM AREJADOR, 1/2" OU 3/4" | SINAPI | UN | 43,00 | R\$ 177,00 | R\$ 7.611,00 | 0% | 0,00 | 0% | 0,00 | 0% | 0,00 | R\$ 0,00 | R\$ 0,00 |
| 10.3.11 | TANQUE DE MÁRMORE SINTÉTICO SUSPENSO, 22L OU EQUIVALENTE INCLUIDO SIFÃO FLEXÍVEL EM PVC, VALVULA PLÁSTICA E TORNEIRA DE METAL CROMADO PADRÃO POPULAR - FORNECIMENTO E INSTALAÇÃO. AF_01/2020 | SINAPI | UN | 14,00 | R\$ 374,32 | R\$ 5.240,48 | 0% | 0,00 | 0% | 0,00 | 0% | 0,00 | R\$ 0,00 | R\$ 0,00 |
| 10.3.12 | LAVATORIO DE LOUÇA BRANCA, COM COLUNA, DIMENSOES *54 X 44" CM (L X C) | SINAPI | UN | 8,00 | R\$ 210,00 | R\$ 1.680,00 | 0% | 0,00 | 0% | 0,00 | 0% | 0,00 | R\$ 0,00 | R\$ 0,00 |
| 10.3.13 | SIFÃO DO TIPO GARRAFACOPO EM PVC 1.1/4 X 1.1/2" - FORNECIMENTO E INSTALAÇÃO. AF_01/2020 | SINAPI | UN | 45,00 | R\$ 23,40 | R\$ 1.053,00 | 0% | 0,00 | 0% | 0,00 | 0% | 0,00 | R\$ 0,00 | R\$ 0,00 |
| 10.3.14 | Vaso sanitário com caixa de descarga acoplada, linha infantil, 6 Lt, branca, CELITE ou similar | ORSE | un | 3,00 | R\$ 925,00 | R\$ 2.775,00 | 0% | 0,00 | 0% | 0,00 | 0% | 0,00 | R\$ 0,00 | R\$ 0,00 |
| 10.4 | LIMPEZA FOSSE SÉPTICA | | | | | R\$ 9.810,00 | 0% | 0,00 | 0% | 0,00 | 0% | 0,00 | R\$ 0,00 | R\$ 0,00 |
| 10.4.1 | Limpeza de fossa séptica | ORSE | m3 | 90,00 | R\$ 109,00 | R\$ 9.810,00 | 0% | 0,00 | 0% | 0,00 | 0% | 0,00 | R\$ 0,00 | R\$ 0,00 |
| 11 | PINTURA | | | | | R\$ 871.592,78 | 0% | 0,00 | 0% | 0,00 | 0% | 0,00 | R\$ 0,00 | R\$ 0,00 |
| 11.1 | PINTURA INTERNA E EXTERNA | | | | | R\$ 478.427,00 | 0% | 0,00 | 0% | 0,00 | 0% | 0,00 | R\$ 0,00 | R\$ 0,00 |
| 11.1.1 | TEXTURA ACRILICA, APLICAÇÃO MANUAL EM PAREDE, UMA DEMÃO, AF_04/2023 | SINAPI | M2 | 14.100,00 | R\$ 14,50 | R\$ 204.450,00 | 0% | 280,00 | 2% | 280,00 | 2% | 280,00 | R\$ 4.060,00 | R\$ 4.060,00 |
| 11.1.2 | PINTURA LÁTEX ACRILICA PREMIUM, APLICAÇÃO MANUAL EM PAREDES, DUAS DEMÃOS. AF_04/2023 | SINAPI | M2 | 14.100,00 | R\$ 13,97 | R\$ 196.977,00 | 12% | 1.672,70 | 2% | 280,00 | 2% | 1.952,70 | R\$ 3.911,60 | R\$ 3.911,60 |
| 11.1.3 | EMASSAMENTO COM MASSA LÁTEX, APLICAÇÃO EM PAREDE, DUAS DEMÃOS, LIXAMENTO MANUAL. AF_04/2023 | SINAPI | M2 | 4.600,00 | R\$ 15,26 | R\$ 70.196,00 | 0% | 0,00 | 0% | 0,00 | 0% | 0,00 | R\$ 0,00 | R\$ 0,00 |
| 11.1.4 | CAIACÃO EM DUAS DEMÃOS COM SUPERCAL | SEINFRA | M2 | 1.400,00 | R\$ 4,86 | R\$ 6.804,00 | 0% | 0,00 | 0% | 0,00 | 0% | 0,00 | R\$ 0,00 | R\$ 0,00 |
| 11.2 | PINTURA DE ESQUADRIAS | | | | | R\$ 41.851,20 | 0% | 0,00 | 0% | 0,00 | 0% | 0,00 | R\$ 0,00 | R\$ 0,00 |
| 11.2.1 | PINTURA FUNDO NIVELADOR ALQUÍDICO BRANCO EM MADEIRA AF_01/2021 | SINAPI | M2 | 480,00 | R\$ 22,80 | R\$ 10.848,00 | 0% | 0,00 | 0% | 0,00 | 0% | 0,00 | R\$ 0,00 | R\$ 0,00 |
| 11.2.2 | PINTURA TINTA DE ACABAMENTO (PIGMENTADA) ESMALTE SINTÉTICO ACETINADO EM MADEIRA, 2 DEMÃOS. AF_01/2021 | SINAPI | M2 | 480,00 | R\$ 16,36 | R\$ 7.852,80 | 21% | 100,00 | 0% | 0,00 | 0% | 100,00 | R\$ 1.636,00 | R\$ 1.636,00 |
| 11.2.3 | PINTURA COM TINTA ALQUÍDICA DE ACABAMENTO (ESMALTE SINTÉTICO ACETINADO) APLICADA A ROLO OU PINCEL SOBRE SUPERFÍCIES METÁLICAS (02 DEMÃOS). AF_01/2020 | SINAPI | M2 | 480,00 | R\$ 48,23 | R\$ 23.150,40 | 0% | 400,00 | 83% | 400,00 | 83% | 400,00 | R\$ 19.292,00 | R\$ 19.292,00 |
| 11.3 | PINTURA DE PISO | | | | | R\$ 81.224,88 | 0% | 0,00 | 0% | 0,00 | 0% | 0,00 | R\$ 0,00 | R\$ 0,00 |
| 11.3.1 | Pintura de piso com tinta acrílica, aplicação manual, 3 demãos, incluso fundo preparador. af_05/2021 | ORSE | m2 | 1.249,00 | R\$ 25,02 | R\$ 31.249,98 | 14% | 179,08 | 8% | 100,00 | 8% | 279,08 | R\$ 2.502,00 | R\$ 2.502,00 |
| 11.3.2 | Pintura de acabamento com aplicação de fundo preparador epoxi, 01 demão de massa epoxi e 02 demãos de tinta esmalte epoxi branco, e = 35 ml/m² p/ demão - R1 | ORSE | m2 | 180,00 | R\$ 110,97 | R\$ 19.974,60 | 0% | 180,00 | 100% | 180,00 | 100% | 180,00 | R\$ 19.974,60 | R\$ 19.974,60 |
| 12 | SERVIÇOS COMPLEMENTARES | | | | | R\$ 82.014,30 | 0% | 0,00 | 0% | 0,00 | 0% | 0,00 | R\$ 0,00 | R\$ 0,00 |
| 12.1 | LONA COM IMPRESSÃO DIGITAL | SINAPI | M2 | 36,00 | R\$ 260,00 | R\$ 9.360,00 | 0% | 0,00 | 0% | 0,00 | 0% | 0,00 | R\$ 0,00 | R\$ 0,00 |
| 12.2 | REVESTIMENTO EM PLACAS DE ALUMÍNIO COMPOSTO "ACM", E=4MM, INCL ESTRUTURA DE FIXAÇÃO, FORNECIMENTO E INSTALAÇÃO | EMBASA | M2 | 36,00 | R\$ 709,50 | R\$ 25.542,00 | 0% | 0,00 | 0% | 0,00 | 0% | 0,00 | R\$ 0,00 | R\$ 0,00 |

| | | | | | | | | | | | | | | | | |
|--------------------------------------------------------------------------------------------------------------------------------------------------|---------------------------------------------------------------------------------------------------------------------------------------------------------------------------------------------------------------------------------------------------|--------|----|--------|------------|------------------|-------|------|-------|------|----|------|----|------|----------|------------------|
| 12.3 | ALAMBRADO PARA QUADRA POLIESPORTIVA, ESTRUTURADO POR TUBOS DE ACO GALVANIZADO, (MONTANTES COM DIAMETRO 2", TRAVESSAS E ESCORIS COM DIAMETRO 1 3/4"), COM TELA DE ARAME GALVANIZADO, FIO 12 BWG E MALHA QUADRADA 5X5CM (EXCETO MURETA). AF_03/2021 | SINAPI | M2 | 270,00 | R\$ 174,49 | R\$ 47.112,30 | 0% | 0,00 | 0% | 0,00 | 0% | 0,00 | 0% | 0,00 | R\$ 0,00 | R\$ 0,00 |
| 13 | SERVICIOS FINAIS | SINAPI | M2 | 390,00 | R\$ 2,10 | R\$ 819,00 | 0% | 0,00 | 0% | 0,00 | 0% | 0,00 | 0% | 0,00 | R\$ 0,00 | R\$ 0,00 |
| 13.1 | LIMPEZA FINAL DA OBRA | SINAPI | M2 | 390,00 | R\$ 2,10 | R\$ 819,00 | 0% | 0,00 | 0% | 0,00 | 0% | 0,00 | 0% | 0,00 | R\$ 0,00 | R\$ 0,00 |
| VALOR TOTAL SERVIDOR | | | | | | R\$ 3.354.799,31 | | | | | | | | | | R\$ 3.354.799,31 |
| VALOR TOTAL | | | | | | R\$ 959.730,60 | 2,41% | | 1,50% | | | | | | | R\$ 14.516,97 |
| VALOR TOTAL | | | | | | R\$ 4.314.529,91 | | | | | | | | | | R\$ 64.888,37 |
| VALOR DO CONTRATO: R\$ 4.314.529,91 (QUATRO MILHÕES E TREZENTOS E TRINTA E QUATRO MIL E QUINHENTOS E VINTE E NOVE REAIS E NOVENTA E UM CENTAVOS) | | | | | | | | | | | | | | | | |
| VALOR DA 2ª MEDIÇÃO R\$ 64.888,37 (SESSENTA E QUATRO MIL E OTOCIENTOS E OITENTA E CINCO REAIS E TRINTA E SETE CENTAVOS) | | | | | | | | | | | | | | | | |
| SALDO DA PROPOSTA: R\$ 4.161.876,64 | | | | | | | | | | | | | | | | |

Lucas de B. Monteles
 ENGENHEIRO CIVIL
 CREA-MA: 111983915-7

ESTADO DO MARANHÃO
PREFEITURA MUNICIPAL DE CHAPADINHA
SECRETARIA MUNICIPAL DE INFRAESTRUTURA E URBANISMO

RELATÓRIO FOTOGRÁFICO

Relatório fotográfico da manutenção predial da QUADRA POLIEPORTIVA DO BAIRRO DA COHAB, no município de Chapadinho - MA, 65500-000.



Imagem 1 – Pintura externa da quadra.



Imagem 2 – Pintura externa da quadra.

Lucas de B. Monteles
ENGENHEIRO CIVIL
CREA-MA: 111983915-7

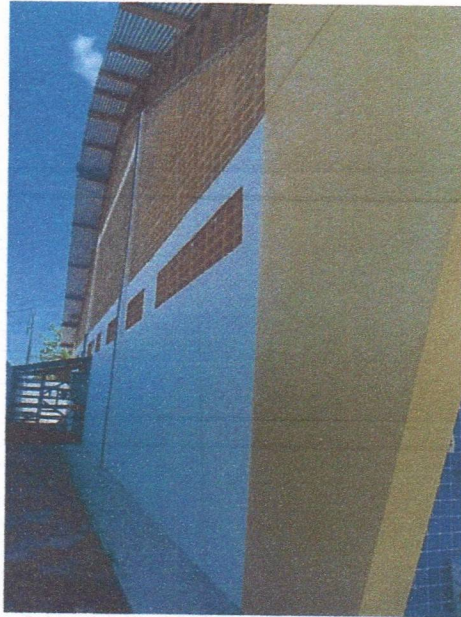

Imagem 3 – Pintura externa do muro.

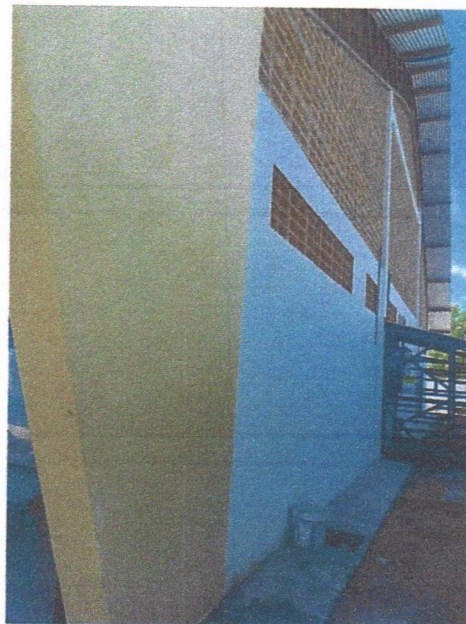

Imagem 4 – Pintura externa do muro.



Imagem 5 – Pintura externa da quadra.

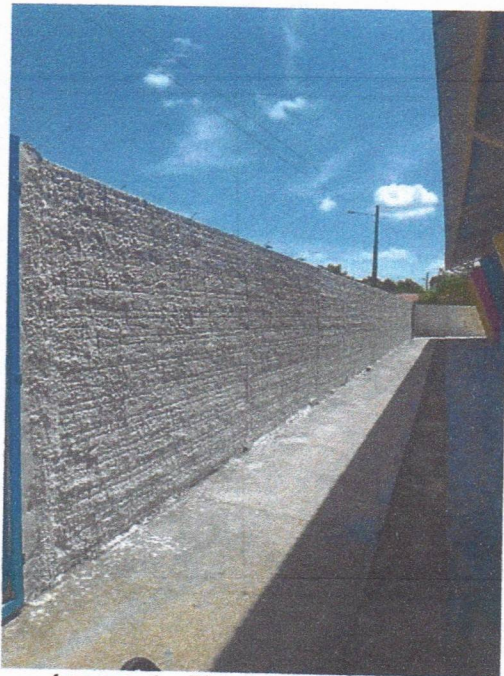

Imagem 6 – Pintura interna e pintura do alambrado metálico.



Imagem 7 – Pintura interna e pintura do alambrado metálico.



Imagem 8 – Pintura do piso da quadra.



Imagem 9 – Pintura do piso da quadra.



Imagem 10 – Pintura interna e pintura do alambrado metálico.

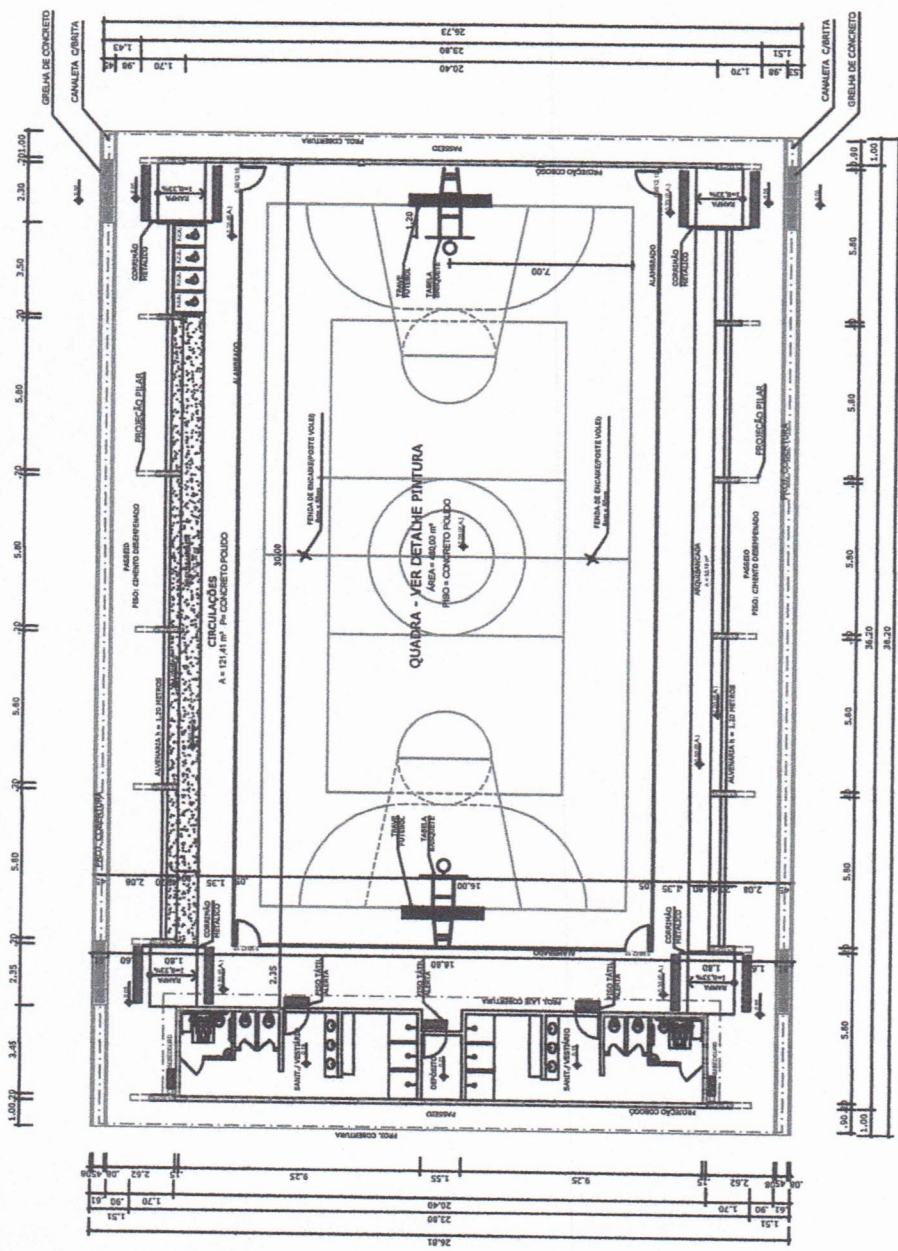

PLANTA BAIXA
ESCALA 1:150

Lucas de B. Monteles
ENGENHEIRO CIVIL
CREA-MA: 111983915-7

| | | | |
|----------------------------------------------------------------------------------------------------------------------------------------------------|-----------------------------------------------------------------------------------------------------------------------------------------------------|----------------------------------------------|----------------------|
|  <p>PREFEITURA MUNICIPAL DE CHAPADINHA OBRAS</p> | <p>CONTEUDO DA PRANCHA: PLANTA BAIXA</p> | <p>RESPONSÁVEL TÉCNICO: 01/02</p> | <p>ESCALA: 1:200</p> |
| | <p>SERVIÇOS DE MANUTENÇÃO PRELIMINAR DA QUADRA POLIESPORTIVA DO BAIRRO DA COHAB AVENIDA 4, SN, BAIRRO COHAB, CHAPADINHA-MA.</p> | | |

SECRETARIA DE
**INFRAESTRUTURA
E URBANISMO**



TIPO DE OBRAS - CUBERTURA - SERVIÇOS DE MANUTENÇÃO
DO PAVIMENTO EM CUIABÁ, MATOZINHOS

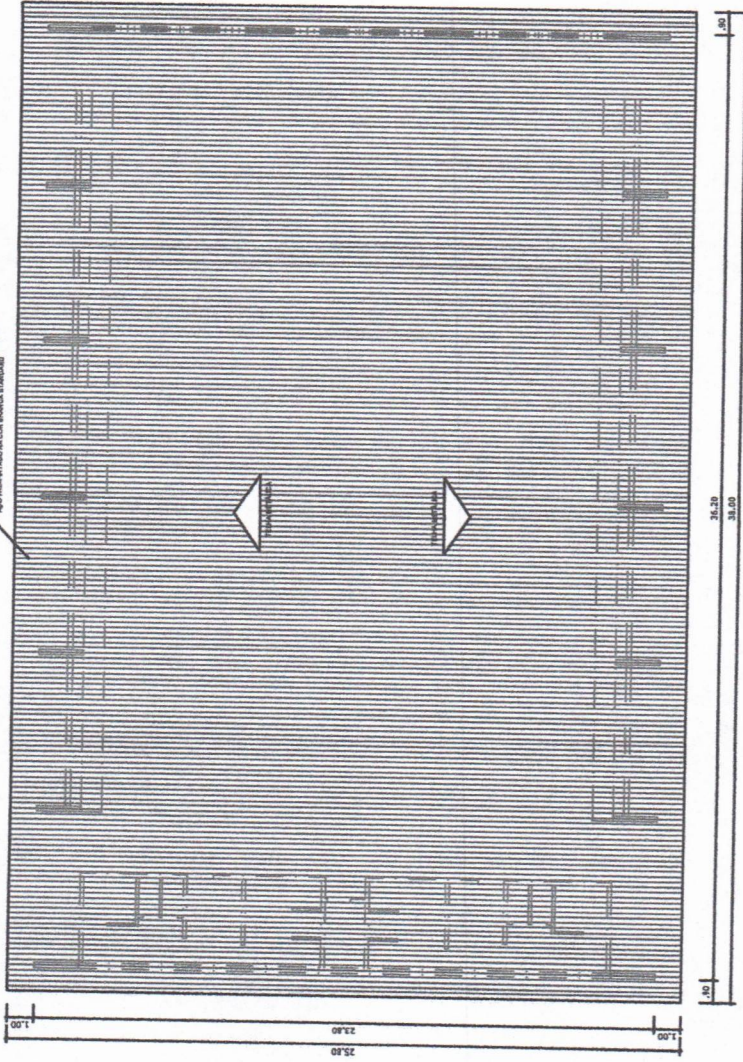

PLANTA DE COBERTURA
ESCALA 1:120

Monte
Lucas de B. Monteles
ENGENHEIRO CIVIL
CREA-MA: 111983915-7



PREFEITURA MUNICIPAL DE
CHAPADINHA
OBRA: SERVIÇOS DE MANUTENÇÃO
PREDIAL DA QUADRA
POLIESPORTIVA DO BAIRRO
DA COHAB
LOCAL:
AVENIDA 4, SN, BAIRRO COHAB,
CHAPADINHA-MA.

CONTEÚDO DA PRANCHA
PLANTA COBERTURA
RESPONSÁVEL TÉCNICO:
FRANCHA: **01/02**
ESCALA: 1:200
Eng. Lucas De Barros Monteles



Anotação de Responsabilidade Técnica - ART
Lei nº 6.496, de 7 de dezembro de 1977

CREA-MA

ART OBRA / SERVIÇO
Nº MA20250972890

Conselho Regional de Engenharia e Agronomia do Estado do Maranhão

INICIAL

1. Responsável Técnico

LUCAS DE BARROS MONTELES

Título profissional: ENGENHEIRO CIVIL

RNP: 1119839157

Registro: 1119839157MA

2. Dados do Contrato

Contratante: PREFEITURA MUNICIPAL DE CHAPADINHA

AVENIDA PRESIDENTE VARGAS

Complemento:

Cidade: CHAPADINHA

Bairro: CENTRO

UF: MA

CPF/CNPJ: 06.117.709/0001-58

Nº: 310

CEP: 65000000

Contrato: Não especificado

Valor: R\$ 500,00

Ação Institucional: Outros

Celebrado em:

Tipo de contratante: Pessoa Jurídica de Direito Público

3. Dados da Obra/Serviço

AVENIDA 04

Complemento:

Cidade: CHAPADINHA

Data de início: 01/09/2025

Finalidade: Outro

Proprietário: PREFEITURA MUNICIPAL DE CHAPADINHA

Bairro: COHAB

UF: MA

Nº: 310

CEP: 65000000

Previsão de término: 07/10/2025

Coordenadas Geográficas: -3.723642, -43.363001

Código: Não Especificado

CPF/CNPJ: 06.117.709/0001-58

4. Atividade Técnica

14 - Elaboração

35 - Elaboração de orçamento > CONSTRUÇÃO CIVIL > EDIFICAÇÕES > DE REFORMA DE EDIFICAÇÃO > #1.1.2.1 - DE ALVENARIA

Quantidade
791,13

Unidade
m²

35 - Elaboração de orçamento > ELETROTÉCNICA > INSTALAÇÕES ELÉTRICAS > DE INSTALAÇÕES ELÉTRICAS EM BAIXA TENSÃO > #11.10.1.2 - PARA FINS COMERCIAIS

791,13

m²

35 - Elaboração de orçamento > SANEAMENTO AMBIENTAL > SISTEMA DE ABASTECIMENTO DE ÁGUA > DE SISTEMA DE ABASTECIMENTO DE ÁGUA > #6.1.3.5 - INSTALAÇÕES HIDRÁULICAS EM SISTEMAS DE ABASTECIMENTO DE ÁGUA

791,13

m²

80 - Projeto > CONSTRUÇÃO CIVIL > EDIFICAÇÕES > DE REFORMA DE EDIFICAÇÃO > #1.1.2.1 - DE ALVENARIA

791,13

m²

80 - Projeto > ELETROTÉCNICA > INSTALAÇÕES ELÉTRICAS > DE INSTALAÇÕES ELÉTRICAS EM BAIXA TENSÃO > #11.10.1.2 - PARA FINS COMERCIAIS

791,13

m²

80 - Projeto > SANEAMENTO AMBIENTAL > SISTEMA DE ABASTECIMENTO DE ÁGUA > DE SISTEMA DE ABASTECIMENTO DE ÁGUA > #6.1.3.5 - INSTALAÇÕES HIDRÁULICAS EM SISTEMAS DE ABASTECIMENTO DE ÁGUA

791,13

m²

Após a conclusão das atividades técnicas o profissional deve proceder a baixa desta ART

5. Observações

ELABORAÇÃO DO ORÇAMENTO REFERENTE A MANUTENÇÃO PREDIAL DA QUADRA POLIESPORTIVA DO BAIRRO DA COHAB EM CHAPADINHA-MA, COM 701,13 M² DE ÁREA TOTAL CONSTRUÍDA.

6. Declarações

- Declaro que estou cumprindo as regras de acessibilidade previstas nas normas técnicas da ABNT, na legislação específica e no decreto n. 5296/2004 e 9451/2006.

7. Entidade de Classe

SEM INDICACAO DE ENTIDADE DE CLASSE

8. Assinaturas

Declaro serem verdadeiras as informações acima

LUCAS DE BARROS MONTELES - CPF: ***.398.513-**

Local

data

PREFEITURA MUNICIPAL DE CHAPADINHA - CNPJ: 06.117.709/0001-58

9. Informações

10. Valor

Pagamento não identificado.

A autenticidade desta ART pode ser verificada em: <https://crea-ma.sitac.com.br/publico/>, com a chave: ay5Z7
Impresso em: 07/10/2025 às 12:07:21 por: , ip: 191.7.198.169

www.creama.org.br
Tel: (98) 2106-8300

atendimento@creama.org.br
Fax: (98) 2106-8303

CREA-MA
Conselho Regional de Engenharia
e Agronomia do Estado do
Maranhão



SOLICITAÇÃO DE PAGAMENTO

R\$ 64.888,37

A SF ENGENHARIA EXECUTORES E CONSULTORES LTDA, inscrita no CNPJ nº 69.391.274/0001-55, sediada na Rua Renato Viana, 110, Ivar Saldanha, em São Luís – MA, CEP 65.036-000, por intermédio do seu representante legal Sr. PEDRO SERENO MOREIRA SCRIVINER, portador do CPF 032.978.163-41, vem requerer, da **PREFEITURA MUNICIPAL DE CHAPADINHA, MARANHÃO**, o valor de **R\$ 64.888,37 (Sessenta e Quatro Mil, Oitocentos e Oitenta e Oito Reais e Trinta e Sete Centavos)**, conforme Nota Fiscal 0000448, referente à **2ª medição** dos serviços dos serviços de manutenção predial da Quadra do Bairro Cohab, Chapadinha/MA, objeto do CC Nº 14/2025.

Atenciosamente,

São Luís – MA, 01 de outubro de 2025



Pedro Sereno M. Scriviner
Engenheiro Civil
CREA 171328271
Responsável Técnico

SF ENGENHARIA EXECUTORES E CONSULTORES LTDA

PEDRO SCRIVINER
CPF: 032.978.163-41



PREFEITURA DE SÃO LUÍS
SECRETARIA MUNICIPAL DE FAZENDA
NOTA FISCAL DE SERVIÇOS ELETRÔNICA - NFS-e

Número da Nota
00000448

Data e Hora da Emissão
01/10/2025 19:32:54

Código de Verificação
72D2.E3E2.1F75.5FE6.F745.2AB6.D733.9603



PRESTADOR DE SERVIÇOS

Nome / Razão Social: **SF ENGENHARIA EXECUTORES E CONSULTORES LTDA**
 CPF / CNPJ: **69.391.274/0001-55** Inscrição Municipal: **33515006**
 Endereço: **R RENATO VIANA 110 LETRA A; - BAIRRO VILA IVAR SALDANHA - CEP: 65036000**
 Município: **SAO LUIS** UF: **MA** Email: **eletrob@bol.com.br** Telefone: **(98) 88683149**

TOMADOR DE SERVIÇOS

Nome / Razão Social: **SECRETARIA MUNICIPAL DE EDUCAÇÃO DE CHAPADINHA/MA**
 CPF/CNPJ: **30.887.156/0001-05** Inscrição Municipal:
 Endereço: **AV. SENADOR VITORINO FREIRE 0 - BAIRRO CENTRO - CEP: 65500000**
 Município: **CHAPADINHA** UF: **MA** Email: **atendimento@vrcontabilidade.** Telefone: **(98)**

DISCRIMINAÇÃO DOS SERVIÇOS

Descrição: SEGUNDA MEDIÇÃO DA PRESTAÇÃO DE SERVIÇOS DE MANUTENÇÃO PREDIAL DOS PREDIOS PÚBLICOS, ESPECIFICAMENTE INTERVENÇÕES NA QUADRA DO BAIRRO COHAB, NO MUNICÍPIO DE CHAPADINHA (MA). PERÍODO CONSIDERADO 01 DE AGOSTO A 31 DE AGOSTO DE 2025. CONTRATO 179/2025/CC/014/2025.

| Tipo do Item | Item | Quantidade | Valor Unitário (R\$) | Valor Total (R\$) |
|--------------|-------------------|------------|----------------------|-------------------|
| TRIBUTÁVEL | VALOR MÃO DE OBRA | 1 | 38.933,02 | 38.933,02 |
| TRIBUTÁVEL | VALOR MATERIAIS | 1 | 25.955,35 | 25.955,35 |

ATESTO QUE:

OS MATERIAIS FORAM RECEBIDOS

OS SERVIÇOS FORAM PRESTADOS

EM 01 / 10 / 2025

Lucas de B. Monteles
 ENGENHEIRO CIVIL
 CREA-MA: 111983915-7

| | | | | |
|-----------------------------------|--------------------------------------|------------------------------------|----------------------------------|------------------------------------|
| PIS (0,0000%): R\$ 0,00 | COFINS (0,0000%): R\$ 0,00 | INSS (0,0000%): R\$ 0,00 | IR (0,0000%): R\$ 0,00 | CSLL (0,0000%): R\$ 0,00 |
|-----------------------------------|--------------------------------------|------------------------------------|----------------------------------|------------------------------------|

VALOR TOTAL DA NOTA = R\$ 64.888,37

| | | | | |
|--------------------------------------------|-----------------------------------------------|---------------------------------------|---------------------------|-----------------------------------|
| Valor Total Composição: R\$ 0,00 | Valor Total Deduções: R\$ 25.955,35 | Base Cálculo: R\$ 38.933,02 | Alíquota: 5,00% | Valor ISS: R\$ 1.946,65 |
|--------------------------------------------|-----------------------------------------------|---------------------------------------|---------------------------|-----------------------------------|

OUTRAS INFORMAÇÕES

Descrição NBS: Local de Incidência Imposto: Local da Prestação Tributação: NÃO INCIDENTE NO MUNICÍPIO Mês de 10/2025
 Local de Prestação do RETIDO CHAPADINHA / MA
 Recolhimento: RETIDO
 Atividade: 412040000 - CONSTRUCAO DE EDIFICIOS
 Serviço: 0705 - REPARACAO, CONSERVACAO E REFORMA DE EDIFICIOS, ESTRADAS, PONTES, PORTOS E CONGENERES (EXCETO O

|  REPÚBLICA FEDERATIVA DO BRASIL CADASTRO NACIONAL DA PESSOA JURÍDICA | | | |
|------------------------------------------------------------------------------------------------------------------------------------------------------------------------------------------------------------------------------------------------------------------------------------------------------------------------------------------------------------------------------------------------------------------------------------------------------------------------------------------------------------------------------------------------------------------------------------------------------------------------------------------------------------------------------------------------------------------------------------------------------------------------------------------------------------------------------------------------------------------------------------------------------------------------------------------------------------------------------------------------------------------------------------------------------------------------------------------------------------------------------------------------------------------------------------------------------------------------------------------------------------------------------------------------------------------------------------------------------------------------------------------------------------------------------------------------------------------------------------------------------------------------------------------------------------------------------------------------------------------------------------------|-----------------------------------------------------|----------------------------------------------------------|--------------------------------------|
| NÚMERO DE INSCRIÇÃO 69.391.274/0001-55 MATRIZ | | COMPROVANTE DE INSCRIÇÃO E DE SITUAÇÃO CADASTRAL | |
| | | DATA DE ABERTURA 24/05/1993 | |
| NOME EMPRESARIAL SF ENGENHARIA EXECUTORES E CONSULTORES LTDA | | | |
| TÍTULO DO ESTABELECIMENTO (NOME DE FANTASIA) SF ENGENHARIA E ARQUITETURA | | | PORTE ME |
| CÓDIGO E DESCRIÇÃO DA ATIVIDADE ECONÔMICA PRINCIPAL 41.20-4-00 - Construção de edifícios | | | |
| CÓDIGO E DESCRIÇÃO DAS ATIVIDADES ECONÔMICAS SECUNDÁRIAS 42.11-1-01 - Construção de rodovias e ferrovias 42.11-1-02 - Pintura para sinalização em pistas rodoviárias e aeroportos 42.13-8-00 - Obras de urbanização - ruas, praças e calçadas 42.21-9-03 - Manutenção de redes de distribuição de energia elétrica 42.22-7-01 - Construção de redes de abastecimento de água, coleta de esgoto e construções correlatas, exceto obras de irrigação 42.92-8-01 - Montagem de estruturas metálicas 42.99-5-01 - Construção de instalações esportivas e recreativas 42.99-5-99 - Outras obras de engenharia civil não especificadas anteriormente 43.13-4-00 - Obras de terraplenagem 43.19-3-00 - Serviços de preparação do terreno não especificados anteriormente 43.21-5-00 - Instalação e manutenção elétrica 43.22-3-01 - Instalações hidráulicas, sanitárias e de gás 43.22-3-03 - Instalações de sistema de prevenção contra incêndio 43.29-1-04 - Montagem e instalação de sistemas e equipamentos de iluminação e sinalização em vias públicas, portos e aeroportos 43.99-1-01 - Administração de obras 43.99-1-99 - Serviços especializados para construção não especificados anteriormente 71.11-1-00 - Serviços de arquitetura 71.12-0-00 - Serviços de engenharia 71.19-7-01 - Serviços de cartografia, topografia e geodésia 71.19-7-03 - Serviços de desenho técnico relacionados à arquitetura e engenharia | | | |
| CÓDIGO E DESCRIÇÃO DA NATUREZA JURÍDICA 206-2 - Sociedade Empresária Limitada | | | |
| LOGRADOURO R RENATO VIANA | | NÚMERO 110 | COMPLEMENTO LETRA A |
| CEP 65.036-000 | BAIRRO/DISTRITO VILA IVAR SALDANHA | MUNICÍPIO SAO LUIS | UF MA |
| ENDEREÇO ELETRÔNICO SFENGENHARIALTDA@HOTMAIL.COM | | TELEFONE (98) 3301-5181/ (98) 9611-3147 | |
| ENTE FEDERATIVO RESPONSÁVEL (EFR) ***** | | | |
| SITUAÇÃO CADASTRAL ATIVA | | DATA DA SITUAÇÃO CADASTRAL 30/07/2019 | |
| MOTIVO DE SITUAÇÃO CADASTRAL | | | |
| SITUAÇÃO ESPECIAL ***** | | DATA DA SITUAÇÃO ESPECIAL ***** | |

Aprovado pela Instrução Normativa RFB nº 2.119, de 06 de dezembro de 2022.

Emitido no dia 27/01/2025 às 17:28:13 (data e hora de Brasília).

Página: 1/2



REPÚBLICA FEDERATIVA DO BRASIL
CADASTRO NACIONAL DA PESSOA JURÍDICA

| | | |
|------------------------------------------------------------------------------------------------------------------------------------------------------------------------------------------------------------------------------------------------------------------------------------------------------------------------------------------------------------------------------------------------|---------------------------------------------------------|---------------------------------------|
| NÚMERO DE INSCRIÇÃO 69.391.274/0001-55 MATRIZ | COMPROVANTE DE INSCRIÇÃO E DE SITUAÇÃO CADASTRAL | DATA DE ABERTURA 24/05/1993 |
| NOME EMPRESARIAL SF ENGENHARIA EXECUTORES E CONSULTORES LTDA | | |
| CÓDIGO E DESCRIÇÃO DAS ATIVIDADES ECONÔMICAS SECUNDÁRIAS 71.19-7-04 - Serviços de perícia técnica relacionados à segurança do trabalho 71.19-7-99 - Atividades técnicas relacionadas à engenharia e arquitetura não especificadas anteriormente 74.10-2-03 - Design de produto 81.30-3-00 - Atividades paisagísticas 82.19-9-01 - Fotocópias | | |
| CÓDIGO E DESCRIÇÃO DA NATUREZA JURÍDICA 206-2 - Sociedade Empresária Limitada | | |
| LOGRADOURO R RENATO VIANA | NÚMERO 110 | COMPLEMENTO LETRA A |
| CEP 65.036-000 | BAIRRO/DISTRITO VILA IVAR SALDANHA | MUNICÍPIO SAO LUIS |
| | | UF MA |
| ENDEREÇO ELETRÔNICO SFENGENHARIALTDA@HOTMAIL.COM | TELEFONE (98) 3301-5181/ (98) 9611-3147 | |
| ENTE FEDERATIVO RESPONSÁVEL (EFR) ***** | | |
| SITUAÇÃO CADASTRAL ATIVA | DATA DA SITUAÇÃO CADASTRAL 30/07/2019 | |
| MOTIVO DE SITUAÇÃO CADASTRAL | | |
| SITUAÇÃO ESPECIAL ***** | DATA DA SITUAÇÃO ESPECIAL ***** | |

Aprovado pela Instrução Normativa RFB nº 2.119, de 06 de dezembro de 2022.

Emitido no dia 27/01/2025 às 17:28:13 (data e hora de Brasília).

Página: 2/2

[Voltar](#)[Imprimir](#)

Certificado de Regularidade do FGTS - CRF

Inscrição: 69.391.274/0001-55
Razão Social: SF ENGENHARIA EXECUTORES E CONSULTORES LTDA
Endereço: RUA ROCHA POMBO 82 / VILA PASSOS / SAO LUIS / MA / 65025-750

A Caixa Econômica Federal, no uso da atribuição que lhe confere o Art. 7, da Lei 8.036, de 11 de maio de 1990, certifica que, nesta data, a empresa acima identificada encontra-se em situação regular perante o Fundo de Garantia do Tempo de Serviço - FGTS.

O presente Certificado não servirá de prova contra cobrança de quaisquer débitos referentes a contribuições e/ou encargos devidos, decorrentes das obrigações com o FGTS.

Validade: 12/09/2025 a 11/10/2025

Certificação Número: 2025091205120483711481

Informação obtida em 01/10/2025 13:58:17

A utilização deste Certificado para os fins previstos em Lei esta condicionada a verificação de autenticidade no site da Caixa:
www.caixa.gov.br



PODER JUDICIÁRIO
JUSTIÇA DO TRABALHO

CERTIDÃO NEGATIVA DE DÉBITOS TRABALHISTAS

Nome: SF ENGENHARIA EXECUTORES E CONSULTORES LTDA (MATRIZ E FILIAIS)

CNPJ: 69.391.274/0001-55

Certidão nº: 51199784/2025

Expedição: 02/09/2025, às 15:02:16

Validade: 01/03/2026 - 180 (cento e oitenta) dias, contados da data de sua expedição.

Certifica-se que **SF ENGENHARIA EXECUTORES E CONSULTORES LTDA (MATRIZ E FILIAIS)**, inscrito(a) no CNPJ sob o nº **69.391.274/0001-55**, **NÃO CONSTA** como inadimplente no Banco Nacional de Devedores Trabalhistas.

Certidão emitida com base nos arts. 642-A e 883-A da Consolidação das Leis do Trabalho, acrescentados pelas Leis ns.º 12.440/2011 e 13.467/2017, e no Ato 01/2022 da CGJT, de 21 de janeiro de 2022. Os dados constantes desta Certidão são de responsabilidade dos Tribunais do Trabalho.

No caso de pessoa jurídica, a Certidão atesta a empresa em relação a todos os seus estabelecimentos, agências ou filiais.

A aceitação desta certidão condiciona-se à verificação de sua autenticidade no portal do Tribunal Superior do Trabalho na Internet (<http://www.tst.jus.br>).

Certidão emitida gratuitamente.

INFORMAÇÃO IMPORTANTE

Do Banco Nacional de Devedores Trabalhistas constam os dados necessários à identificação das pessoas naturais e jurídicas inadimplentes perante a Justiça do Trabalho quanto às obrigações estabelecidas em sentença condenatória transitada em julgado ou em acordos judiciais trabalhistas, inclusive no concernente aos recolhimentos previdenciários, a honorários, a custas, a emolumentos ou a recolhimentos determinados em lei; ou decorrentes de execução de acordos firmados perante o Ministério Público do Trabalho, Comissão de Conciliação Prévia ou demais títulos que, por disposição legal, contiver força executiva.



MINISTÉRIO DA FAZENDA
Secretaria da Receita Federal do Brasil
Procuradoria-Geral da Fazenda Nacional

**CERTIDÃO POSITIVA COM EFEITOS DE NEGATIVA DE DÉBITOS RELATIVOS AOS TRIBUTOS
FEDERAIS E À DÍVIDA ATIVA DA UNIÃO**

Nome: SF ENGENHARIA EXECUTORES E CONSULTORES LTDA
CNPJ: 69.391.274/0001-55

Ressalvado o direito de a Fazenda Nacional cobrar e inscrever quaisquer dívidas de responsabilidade do sujeito passivo acima identificado que vierem a ser apuradas, é certificado que:

1. constam débitos administrados pela Secretaria da Receita Federal do Brasil (RFB) com exigibilidade suspensa nos termos do art. 151 da Lei nº 5.172, de 25 de outubro de 1966 - Código Tributário Nacional (CTN), ou objeto de decisão judicial que determina sua desconsideração para fins de certificação da regularidade fiscal, ou ainda não vencidos; e
2. não constam inscrições em Dívida Ativa da União (DAU) na Procuradoria-Geral da Fazenda Nacional (PGFN).

Conforme disposto nos arts. 205 e 206 do CTN, este documento tem os mesmos efeitos da certidão negativa.

Esta certidão é válida para o estabelecimento matriz e suas filiais e, no caso de ente federativo, para todos os órgãos e fundos públicos da administração direta a ele vinculados. Refere-se à situação do sujeito passivo no âmbito da RFB e da PGFN e abrange inclusive as contribuições sociais previstas nas alíneas 'a' a 'd' do parágrafo único do art. 11 da Lei nº 8.212, de 24 de julho de 1991.

A aceitação desta certidão está condicionada à verificação de sua autenticidade na Internet, nos endereços <<http://rfb.gov.br>> ou <<http://www.pgfn.gov.br>>.

Certidão emitida gratuitamente com base na Portaria Conjunta RFB/PGFN nº 1.751, de 2/10/2014.

Emitida às 08:56:28 do dia 09/05/2025 <hora e data de Brasília>.

Válida até 05/11/2025.

Código de controle da certidão: **0CAA.9968.7EF3.9FAE**

Qualquer rasura ou emenda invalidará este documento.



**GOVERNO DO ESTADO DO MARANHÃO
SECRETARIA DE ESTADO DA FAZENDA**

CERTIDÃO NEGATIVA DE DÉBITO

Nº Certidão: 185534/25

Data da Certidão: 30/07/2025 17:40:04

CPF/CNPJ 69391274000155 NÃO INSCRITO NO CADASTRO DE
CONTRIBUINTES DO ICMS DO ESTADO MARANHÃO.

Certificamos que, após a realização das consultas procedidas no sistema desta Secretaria, substanciado pelos artigos 240 a 242, da lei nº 7.799, de 19/12/2002 e disposto no artigo 205 da lei nº 5.172, de 25 de outubro de 1966 (Código Tributário Nacional), não constam débitos relativos aos tributos estaduais, administrados por esta Secretaria, em nome do sujeito passivo acima identificado. Ressalvado, todavia, à Fazenda Pública Estadual o direito da cobrança de dívidas que venham a ser apuradas e não alcançadas pela decadência.

Validade da Certidão: 90 (noventa) dias: 28/10/2025.

A autenticidade desta certidão deverá ser confirmada no endereço:
<http://portal.sefaz.ma.gov.br/>, clicando no item "Certidões" e em seguida em "Validação de Certidão Negativa de Débito".

CERTIDÃO EMITIDA GRATUITAMENTE.

Data Impressão: 02/09/2025 15:00:07



**GOVERNO DO ESTADO DO MARANHÃO
SECRETARIA DE ESTADO DA FAZENDA**

CERTIDÃO NEGATIVA DE DÍVIDA ATIVA

Nº Certidão: 071312/25

Data da Certidão: 01/08/2025 11:32:30

CPF/CNPJ CONSULTADO: 69391274000155

Certificamos que, após a realização das consultas procedidas no sistema desta Secretaria e na forma do disposto do artigo 156 da lei nº 2.231 de 29/12/1962, substanciado pelos, 240 a 242, da lei nº 7.799, de 19/12/2002, bem como prescreve no artigo 205 da lei nº 5.172, de 25 de outubro de 1966 (Código Tributário Nacional), não constam débitos inscritos na Dívida Ativa, em nome do sujeito passivo acima identificado.

Validade da Certidão: 90 (noventa) dias: 30/10/2025.

A autenticidade desta certidão deverá ser confirmada no endereço:

<http://portal.sefaz.ma.gov.br/>, clicando no item "Certidões" e em seguida em "Validação de Certidão Negativa de Dívida Ativa".

CERTIDÃO EMITIDA GRATUITAMENTE.

Data Impressão: 02/09/2025 15:05:32



PREFEITURA DE SAO LUÍS
SECRETARIA MUNICIPAL DA FAZENDA
CERTIDÃO NEGATIVA

Número da Certidão: 00011835142025

Validade: 01/01/2026

Certificamos que até a presente data não consta débito fiscal relativo a pessoa jurídica, descrita abaixo, reserva-se o direito de a fazenda municipal cobrar dívidas posteriormente comprovadas, hipótese prevista nos artigos 80 e 146, da lei 6.289, de 28/12/2017 do código tributário municipal.

| DADOS DA PESSOA JURÍDICA | |
|-----------------------------------------------------------|-------------------------------|
| CNPJ: 69.391.274/0001-55 | Inscrição Municipal: 33515006 |
| Razão Social: SF ENGENHARIA EXECUTORES E CONSULTORES LTDA | |
| ATIVIDADE ECONÔMICA PRINCIPAL | |
| 412040000 - CONSTRUCAO DE EDIFICIOS | |
| ENDEREÇO DE LOCALIZACAO | |
| Logradouro: RUA Renato Viana | |
| Número: 110 | Complemento: LETRA A; |
| Bairro: Vila Ivar Saldanha | |
| Município: SAO LUIS - MA | CEP: 65036000 |

A presente certidão, sem conter rasuras, tem sua eficácia até a data de validade acima informada, tendo sido lavrada em São Luís (MA), em 03 de setembro de 2025 as 14:05, sob o código de autenticidade nº A62E47478950D9D9C134C1C9694788DA.

A autenticidade desta certidão poderá ser confirmada na Internet, em
<https://stm.semfaz.saoluis.ma.gov.br/validacaocertidao>.

"NÃO É VÁLIDA A CERTIDÃO QUE CONTIVER EMENDAS, RASURAS OU ENTRELINHAS."