

OFÍCIO 228/2025

19 DE SETEMBRO DE 2025

A SF ENGENHARIA EXECUTORES E CONSULTORES LTDA, inscrita no CNPJ 69.391.274/0001-55, sediada na Rua Renato Viana, 110, Ivar Saldanha, em São Luís – MA, CEP 65.036-000, por intermédio do seu representante legal Sr. PEDRO SERENO MOREIRA SCRIVINER, portador do CPF 032.978.163-41, detentora do contrato de N° 179/2025 - CC 14/2025, vem, respeitosamente, à presença de Vossa Senhoria, solicitar a **Primeira Medição** do Contrato.

DADOS BANCÁRIOS

Agência: 4325 Conta: 13003541-3

Instituição: 033 – Santander

Nome da Empresa: SF Engenharia E Arquitetura LTDA

CNPJ: 69.391.274/0001-55

Atenciosamente,



Pedro Sereno M. Scriviner
Engenheiro Civil
CREA 113326271
Responsável Técnico

ARQUITETURA
& ENGENHARIA

SF ENGENHARIA EXECUTORES E CONSULTORES LTDA

PEDRO SCRIVINER

CPF: 032.978.163-41



CONTRATAÇÃO DE EMPRESA ESPECIALIZADA PARA EXECUÇÃO DOS SERVIÇOS DE MANUTENÇÃO PREDIAL DOS PRÉDIOS PÚBLICOS NO MUNICÍPIO DE CHAPADINHAMA

ESCOPO DE INTERVENÇÃO: MANUTENÇÃO PREDIAL DA UJ GONÇALVES DIAS

PLANTILHA DE LEVANTAMENTO DE SERVIÇOS

ITEM	DESCRIÇÃO	FONTE	UND	QUANTIDADE	PREÇO UNITÁRIO R\$	PREÇO TOTAL R\$	ACUM. ANTERIOR			MEDIÇÃO ATUAL			ACUMULADO			VALOR FINAL	
							QUANT.	%	QUANT. EXCEDENTE/ DIVERGENTE	QUANT.	%	QUANT. EXCEDENTE/ DIVERGENTE	QUANT.	%	QUANT. EXCEDENTE/ DIVERGENTE	ATUAL	ACUM.
<p>IDENTIFICAÇÃO DO PROCESSO NÚMERO DO CONTRATO PROCESSO ADMINISTRATIVO NÚMERO DA MEDIÇÃO PERÍODO DATA</p>																	
<p>CONCORRÊNCIA 14.2025 179/2025 134/2025 1º (PRIMEIRA) 01/07/2025 A 31/07/2025 19/09/2025</p>																	
<p>PLANTILHA DE LEVANTAMENTO DE SERVIÇOS</p>																	
1	DEMOLIÇÃO E REMOÇÃO					R\$ 75.324,45											
1.1	Demolição controlada de concreto com martelo	SICRO NOVO	m³	44,40	R\$ 622,94	R\$ 27.658,93											R\$ 0,00
1.2	DEMOLIÇÃO DE CONCRETO SIMPLES	SEINFRA	M3	44,40	R\$ 259,47	R\$ 11.520,46											R\$ 0,00
1.3	DEMOLIÇÃO DE ALVENARIA DE BLOCO FURADO, DE FORMA MANUAL, SEM REAPROVEITAMENTO. AF. 09/2023	SINAPI	M3	43,40	R\$ 56,24	R\$ 2.440,81											R\$ 0,00
1.4	Demolição de alvenaria de elementos vazados (cobogó), sem reaproveitamento	ORSE	m3	45,20	R\$ 38,37	R\$ 1.734,32											R\$ 0,00
1.5	DEMOLIÇÃO DE ARGAMASSAS, DE FORMA MANUAL, SEM REAPROVEITAMENTO. AF. 09/2023	SINAPI	M2	438,00	R\$ 11,16	R\$ 4.886,84											R\$ 0,00
1.6	DEMOLIÇÃO DE LANES, EM CONCRETO ARMADO, DE FORMA MANUAL, SEM REAPROVEITAMENTO. AF. 09/2023	SINAPI	M3	44,30	R\$ 263,23	R\$ 11.661,09											R\$ 0,00
1.7	DEMOLIÇÃO DE PILARES E VIGAS EM CONCRETO ARMADO, DE FORMA MANUAL, SEM REAPROVEITAMENTO. AF. 09/2023	SINAPI	M3	44,40	R\$ 585,19	R\$ 25.984,43											R\$ 0,00
1.8	DEMOLIÇÃO DE PISO CERÂMICO	SEINFRA	M2	444,00	R\$ 14,07	R\$ 6.247,08											R\$ 0,00
1.9	DEMOLIÇÃO DE PISO CIMENTADO SOBRE LASTRO DE CONCRETO	SEINFRA	M2	444,00	R\$ 27,03	R\$ 12.001,32											R\$ 0,00
1.10	DEMOLIÇÃO DE REVESTIMENTO CERÂMICO, DE FORMA MANUAL, SEM REAPROVEITAMENTO. AF. 09/2023	SEINFRA	M2	222,00	R\$ 52,66	R\$ 11.724,92											R\$ 0,00
1.11	DEMOLIÇÃO DE REVESTIMENTO CERÂMICO, DE FORMA MANUAL, SEM REAPROVEITAMENTO. AF. 09/2023	SINAPI	M2	444,00	R\$ 21,31	R\$ 9.461,64											R\$ 0,00
1.12	DEMOLIÇÃO DE RODAPÉ CERÂMICO, DE FORMA MANUAL, SEM REAPROVEITAMENTO. AF. 09/2023	SINAPI	M	228,00	R\$ 2,43	R\$ 549,18											R\$ 0,00
1.13	Remoção de bancada de granito (ou mármore)	ORSE	m2	44,80	R\$ 19,91	R\$ 887,99											R\$ 0,00
1.14	Remoção de calha de zinco	ORSE	m	222,00	R\$ 9,77	R\$ 2.169,94											R\$ 0,00
1.15	REMOÇÃO DE FORRO DE GESSO, DE FORMA MANUAL, SEM REAPROVEITAMENTO. AF. 09/2023	SINAPI	M2	891,70	R\$ 2,84	R\$ 2.532,43											R\$ 0,00
1.16	REMOÇÃO DE FORROS DE DRYWALL, PVC E FIBROMINERAL, DE FORMA MANUAL, SEM REAPROVEITAMENTO. AF. 09/2023	SINAPI	M2	890,42	R\$ 1,80	R\$ 1.602,75											R\$ 0,00
1.17	REMOÇÃO DE JANELAS, DE FORMA MANUAL, SEM REAPROVEITAMENTO. AF. 09/2023	SINAPI	M2	221,00	R\$ 24,01	R\$ 5.306,21											R\$ 0,00
1.18	REMOÇÃO DE PORTAS, DE FORMA MANUAL, SEM REAPROVEITAMENTO. AF. 09/2023	SINAPI	M2	221,00	R\$ 9,29	R\$ 2.053,99											R\$ 0,00
1.19	REMOÇÃO DE LOUÇAS, DE FORMA MANUAL, SEM REAPROVEITAMENTO. AF. 09/2023	SINAPI	UN	133,00	R\$ 12,44	R\$ 1.654,52											R\$ 0,00
1.20	Remoção de esmalamento (tipo esfêro) em lathado com lajta cerâmica	ORSE	m2	1.772,00	R\$ 15,49	R\$ 27.448,28											R\$ 0,00
1.21	REMOÇÃO DE PINTURA LATEX (RASPADEM E/OU ESCOVAÇÃO) DE FORMA MANUAL, SEM REAPROVEITAMENTO. AF. 09/2023	SEINFRA	M2	3.028,00	R\$ 7,17	R\$ 21.696,42											R\$ 0,00
1.22	REMOÇÃO DE TELHAS DE FIBROCEMENTO METÁLICA E CERÂMICA, DE FORMA MANUAL, SEM REAPROVEITAMENTO. AF. 09/2023	SINAPI	M2	1.772,00	R\$ 3,23	R\$ 5.723,56											R\$ 0,00
1.23	REMOÇÃO DE TESSOURAS DE MADEIRA, COM VÃO MAIOR OU IGUAL A 8M, DE FORMA MANUAL, SEM REAPROVEITAMENTO. AF. 09/2023	SINAPI	UN	18,00	R\$ 186,91	R\$ 3.364,38											R\$ 0,00
1.24	REMOÇÃO DE TESSOURAS DE MADEIRA, COM VÃO MENOR QUE 8M, DE FORMA MANUAL, SEM REAPROVEITAMENTO. AF. 09/2023	SINAPI	UN	18,00	R\$ 79,29	R\$ 1.428,68											R\$ 0,00
1.25	REMOÇÃO DE TESSOURAS METÁLICAS, COM VÃO MENOR QUE 8M, DE FORMA MANUAL, SEM REAPROVEITAMENTO. AF. 09/2023	SINAPI	UN	18,00	R\$ 340,73	R\$ 6.133,14											R\$ 0,00
1.26	REMOÇÃO DE TESSOURAS METÁLICAS, COM VÃO MAIOR QUE 8M, DE FORMA MANUAL, SEM REAPROVEITAMENTO. AF. 09/2023	SINAPI	UN	18,00	R\$ 216,94	R\$ 3.940,92											R\$ 0,00
1.27	REMOÇÃO DE TRAMA DE MADEIRA PARA COBERTURA, DE FORMA MANUAL, SEM REAPROVEITAMENTO. AF. 09/2023	SINAPI	M2	1.772,00	R\$ 6,63	R\$ 11.748,36											R\$ 0,00
1.28	REMOÇÃO DE TRAMA METÁLICA PARA COBERTURA, DE FORMA MANUAL, SEM REAPROVEITAMENTO. AF. 09/2023	SINAPI	M2	1.772,00	R\$ 28,62	R\$ 50.714,64											R\$ 0,00
1.29	REMOÇÃO CALHAS E RUFOS, DE FORMA MANUAL, SEM REAPROVEITAMENTO. AF. 09/2023	SINAPI	M	444,00	R\$ 4,33	R\$ 1.922,52											R\$ 0,00
2	INFRAESTRUTURA E SUPRIMENTOS					R\$ 116.229,42											R\$ 0,00
2.1	FABRICAÇÃO DE FORMA PARA PILARES E ESTRUTURAS SIMILARES, EM CHAPA DE MADEIRA COMPENSADA RESINADA, E = 17 MM. AF. 09/2020	SINAPI	M2	88,80	R\$ 185,81	R\$ 16.498,92											R\$ 0,00
2.2	FABRICAÇÃO DE FORMA PARA VIGAS, EM CHAPA DE MADEIRA COMPENSADA RESINADA, E = 17 MM. AF. 09/2020	SINAPI	M2	88,80	R\$ 132,56	R\$ 11.771,32											R\$ 0,00

Paulo Roberto de Oliveira
 Engenheiro Civil
 CREA 113328/7
 Responsável Técnico



CONTRATAÇÃO DE EMPRESA ESPECIALIZADA PARA EXECUÇÃO DOS SERVIÇOS DE MANUTENÇÃO PREDIAL DOS PRÉDIOS PÚBLICOS NO MUNICÍPIO DE CHAPADINHAMA

ESCOPO DE INTERVENÇÃO: MANUTENÇÃO PREDIAL DA UJ GONÇALVES DIAS

ITEM	DESCRIÇÃO	FONTE	UNID	QUANTIDADE	PREÇO UNITÁRIO R\$	PREÇO TOTAL R\$	ACUM. ANTERIOR		MEDIÇÃO ATUAL		ACUMULADO		VALOR FINAL	
							QUANT.	%	QUANT.	%	QUANT.	%	QUANT.	%
<p>IDENTIFICAÇÃO DO PROCESSO: 1334/2025 NÚMERO DO CONTRATO: 17/9/2025 PROCESSO ADMINISTRATIVO: 1º (PRIMEIRA) NÚMERO DA MEDIÇÃO: 01/07/2025 A 31/07/2025 PERÍODO: 19/09/2025 DATA:</p>														
<p>CONTRATADO</p>														
2.3	ARMADÃO DE PILAR OU VIGA DE ESTRUTURA CONVENCIONAL DE CONCRETO ARMADO UTILIZANDO AÇO CA-50 DE 5,0 MM - MONTAGEM. AF_08/2022	SINAPI	KG	355,20	R\$ 14,32	R\$ 5.086,47		0%	0,00	0%	0,00	0%	0,00	R\$ 0,00
2.4	ARMADÃO DE PILAR OU VIGA DE ESTRUTURA CONVENCIONAL DE CONCRETO ARMADO UTILIZANDO AÇO CA-50 DE 8,0 MM - MONTAGEM. AF_08/2022	SINAPI	KG	444,00	R\$ 14,39	R\$ 6.389,16		0%	0,00	0%	0,00	0%	0,00	R\$ 0,00
2.5	ARMADÃO DE PILAR OU VIGA DE ESTRUTURA CONVENCIONAL DE CONCRETO ARMADO UTILIZANDO AÇO CA-50 DE 10,0 MM - MONTAGEM. AF_08/2022	SINAPI	KG	444,00	R\$ 12,86	R\$ 5.709,84		0%	0,00	0%	0,00	0%	0,00	R\$ 0,00
2.6	CONCRETO FCK = 20MPa, TRAÇO 1:2:7:3 (EM MASSA SECA DE CIMENTO/AREIA/MÉDIA BRITA 1) - PREPARO MECÂNICO COM BETONEIRA 400 L. AF_05/2021	SINAPI	M3	88,80	R\$ 514,71	R\$ 45.708,24		0%	0,00	0%	0,00	0%	0,00	R\$ 0,00
2.7	LANÇAMENTO COM USO DE BALDES, ADENSAMENTO E ACABAMENTO DE CONCRETO EM ESTRUTURAS. AF_02/2022	SINAPI	M3	88,80	R\$ 282,28	R\$ 25.066,47		0%	0,00	0%	0,00	0%	0,00	R\$ 0,00
3	ALVENARIA E VEDAÇÕES					R\$ 29.958,99							R\$ 0,00	R\$ 0,00
3.1	ALVENARIA DE VEDAÇÃO DE BLOCOS CERÂMICOS FLUXADOS NA HORIZONTAL DE 9X14X19 CM (ESPESSURA 9 CM) E ARGAMASSA DE ASSENTAMENTO COM PREPARO EM BETONEIRA. AF_12/2021	SINAPI	M2	83,20	R\$ 111,19	R\$ 9.251,01		0%	0,00	0%	0,00	0%	0,00	R\$ 0,00
3.2	VERGA MOLDADA IN LOCO EM CONCRETO, ESPESSURA DE 10" CM. AF_03/2024	SINAPI	M	42,60	R\$ 55,38	R\$ 2.359,19		0%	0,00	0%	0,00	0%	0,00	R\$ 0,00
3.3	CONTRAVERGA MOLDADA IN LOCO EM CONCRETO, ESPESSURA DE 10" CM. AF_03/2024	SINAPI	M	42,60	R\$ 43,47	R\$ 1.851,82		0%	0,00	0%	0,00	0%	0,00	R\$ 0,00
3.4	PAREDE DE BLOCO DE GESSO HIDROFUGANTE, INCLUSIVE ENASSAMENTO (EXECUTADO)	SEINFRA	M2	18,60	R\$ 87,00	R\$ 1.618,20		0%	0,00	0%	0,00	0%	0,00	R\$ 0,00
3.5	ALVENARIA DE VEDAÇÃO COM ELEMENTO AZADADO DE CONCRETO (COBOÇO DE 7X60X50CM) E ARGAMASSA DE ASSENTAMENTO COM PREPARO EM BETONEIRA. AF_05/2020	SINAPI	M2	38,60	R\$ 230,02	R\$ 8.878,77		0%	0,00	0%	0,00	0%	0,00	R\$ 0,00
4	COBERTURA					R\$ 1.169.491,48							R\$ 33.974,14	R\$ 36.974,14
4.1	FABRICAÇÃO E INSTALAÇÃO DE TESOURA INTEIRA EM MADEIRA MÓ APARELHADA, VÃO DE 6 M, PARA TELHA CERÂMICA OU DE CONCRETO, INCLUSO ICAMENTO. AF_07/2019	SINAPI	UN	15,00	R\$ 1.554,54	R\$ 23.318,10		0%	0,00	0%	0,00	0%	0,00	R\$ 0,00
4.2	FABRICAÇÃO E INSTALAÇÃO DE TESOURA INTEIRA EM MADEIRA MÓ APARELHADA, VÃO DE 8 M, PARA TELHA CERÂMICA OU DE CONCRETO, INCLUSO ICAMENTO. AF_07/2019	SINAPI	UN	17,00	R\$ 2.341,97	R\$ 39.813,49		0%	0,00	0%	0,00	0%	0,00	R\$ 0,00
4.3	FABRICAÇÃO E INSTALAÇÃO DE TESOURA INTEIRA EM MADEIRA MÓ APARELHADA, VÃO DE 10 M, PARA TELHA CERÂMICA OU DE CONCRETO, INCLUSO ICAMENTO. AF_07/2019	SINAPI	UN	18,00	R\$ 2.857,57	R\$ 47.898,26		0%	0,00	0%	0,00	0%	0,00	R\$ 0,00
4.4	TRAMA DE MADEIRA COMPOSTA POR RIPAS, CABROS E TERÇAS PARA TELHADOS DE TELHAS PARA TELHA CERÂMICA CAPA-CANAL, INCLUSO TRANSPORTE VERTICAL. AF_07/2019	SINAPI	M2	1.710,00	R\$ 86,18	R\$ 147.367,80		0%	0,00	0%	0,00	0%	0,00	R\$ 0,00
4.5	FABRICAÇÃO E INSTALAÇÃO DE TESOURA INTEIRA EM AÇO, VÃO DE 7 M, PARA TELHA CERÂMICA OU DE CONCRETO, INCLUSO ICAMENTO. AF_07/2019	SINAPI	UN	16,00	R\$ 1.264,80	R\$ 20.236,80		0%	0,00	0%	0,00	0%	0,00	R\$ 0,00
4.6	FABRICAÇÃO E INSTALAÇÃO DE TESOURA INTEIRA EM AÇO, VÃO DE 8 M, PARA TELHA CERÂMICA OU DE CONCRETO, INCLUSO ICAMENTO. AF_07/2019	SINAPI	UN	17,00	R\$ 1.420,76	R\$ 24.152,92		0%	0,00	0%	0,00	0%	0,00	R\$ 0,00
4.7	FABRICAÇÃO E INSTALAÇÃO DE TESOURA INTEIRA EM AÇO, VÃO DE 9 M, PARA TELHA CERÂMICA OU DE CONCRETO, INCLUSO ICAMENTO. AF_07/2019	SINAPI	UN	17,00	R\$ 1.640,37	R\$ 27.886,29		0%	0,00	0%	0,00	0%	0,00	R\$ 0,00
4.8	TRAMA DE AÇO COMPOSTA POR RIPAS E CABROS PARA TELHADOS DE ATÉ 2 ANDARES PARA TELHA CERÂMICA CAPA-CANAL, INCLUSO TRANSPORTE VERTICAL. AF_07/2019	SINAPI	M2	1.665,00	R\$ 62,43	R\$ 103.945,95		0%	0,00	0%	0,00	0%	0,00	R\$ 0,00
4.9	TELHAMENTO COM TELHA CERÂMICA CAPA-CANAL, TIPO COLONIAL, COM MAIS DE 2 ÁGUAS, INCLUSO TRANSPORTE VERTICAL. AF_07/2019	SINAPI	M2	1.665,00	R\$ 49,59	R\$ 82.587,35		0%	0,00	0%	0,00	0%	0,00	R\$ 0,00
4.10	TELHAMENTO COM TELHA ONDULADA DE FIBROCIMENTO E = 6 MM, COM INCRUMBIMENTO LATERAL DE 1/4 DE ONDA PARA TELHADO COM INCLINAÇÃO MÁXIMA DE 10°, COM ATÉ 2 ÁGUAS, INCLUSO ICAMENTO. AF_07/2019	SINAPI	M2	1.665,00	R\$ 72,36	R\$ 120.479,40		0%	0,00	0%	0,00	0%	0,00	R\$ 0,00
4.11	Estrutura trapezoidal de cobertura, tipo arco, com ligações parafusadas, incluídos perfis metálicos, chapas metálicas, mão de obra e transporte com guindaste - fornecimento e instalação. af_07/2020_poa	ORSE	kg	2.220,00	R\$ 19,16	R\$ 42.535,20		0%	370,50	17%	370,50	17%	370,50	R\$ 7.098,78



CONCORRÊNCIA 14.2025
17/9/2025
1334/2025

1º (PRIMEIRA)
01/07/2025 A 31/07/2025
19/09/2025

IDENTIFICAÇÃO DO PROCESSO
NÚMERO DO CONTRATO
PROCESSO ADMINISTRATIVO
NÚMERO DA MEDIÇÃO
PERÍODO
DATA

CONTRATAÇÃO DE EMPRESA ESPECIALIZADA PARA EXECUÇÃO DOS SERVIÇOS DE MANUTENÇÃO PREDIAL DOS PREDÍOS PÚBLICOS NO MUNICÍPIO DE CHAPADINHA/MA

ESCOPO DE INTERVENÇÃO: MANUTENÇÃO PREDIAL DA U.I. GONÇALVES DIAS

PLANILHA DE MEDIÇÃO

PLANILHA DE LEVANTAMENTO DE SERVIÇOS

CONTRATADO

ACUM. ANTERIOR

MEDIÇÃO ATUAL

ACUMULADO

VALOR FINAL

ITEM	DESCRICAÇÃO	FONTE	UND	QUANTIDADE	PREÇO UNITÁRIO RS	PREÇO TOTAL RS	ACUM. ANTERIOR		MEDIÇÃO ATUAL		ACUMULADO		VALOR FINAL	
							QUANT.	%	QUANT.	%	QUANT.	%	QUANT.	EXCEDENTE/ DIVERGENTE
4.12	Telhamento com telha em alumínio, simples, tepezodada, ralo pintada e 0,7 mm - Rev. 03	ORSE	m2	1.332,00	R\$ 119,05	R\$ 158.574,60	0%	0%	30,00	2%	30,00	2%	R\$ 3.571,50	R\$ 3.571,50
4.13	RETELHAMENTO C/ TELHA CERÂMICA COM 50% NOVA	SEINFRA	M2	1.830,00	R\$ 59,53	R\$ 92.743,80	0%	0%	395,00	24%	395,00	24%	R\$ 22.329,35	R\$ 22.329,35
4.14	RETELHAMENTO C/ TELHA FIBROCIMENTO MAT. DE FIXAÇÃO	SEINFRA	M2	1.830,00	R\$ 41,53	R\$ 75.999,90	0%	0%	0,00	0%	0,00	0%	R\$ 0,00	R\$ 0,00
4.15	CALHA EM CHAPA DE AÇO GALVANIZADO NÚMERO 24. DESENVOLVIMENTO DE 100 CM. INCLUSO TRANSPORTE VERTICAL AF. 07/2019	SINAPI	M	438,00	R\$ 140,99	R\$ 61.471,64	0%	0%	28,19	6%	28,19	6%	R\$ 3.974,51	R\$ 3.974,51
4.16	RUFO EM CHAPA DE AÇO GALVANIZADO NÚMERO 24. CORTE DE 25 CM. INCLUSO TRANSPORTE VERTICAL. AF. 07/2019	SINAPI	M	435,00	R\$ 45,40	R\$ 19.749,00	0%	0%	0,00	0%	0,00	0%	R\$ 0,00	R\$ 0,00
4.17	Preleitor de concreto armado com pingadeira largura 13 cm	ORSE	m	437,00	R\$ 46,97	R\$ 20.525,86	0%	0%	0,00	0%	0,00	0%	R\$ 0,00	R\$ 0,00
5	REVESTIMENTO					R\$ 46.992,74							R\$ 0,00	R\$ 0,00
5.1	CHAPISCO APLICADO EM ALVENARIA (COM PRESENÇA DE VÁRIOS) E ESTRUTURAS DE CONCRETO DE FACHADA, COM COLHER DE PEDREIRO, ARGAMASSA TRAÇO 1:3 COM PREPARO EM BETONEIRA 400L. AF. 10/2022	SINAPI	M2	444,00	R\$ 7,54	R\$ 3.347,76	0%	0%	0,00	0%	0,00	0%	R\$ 0,00	R\$ 0,00
5.2	REBOCO C/ ARGAMASSA DE CIMENTO E AREIA PENEIRADA, TRAÇO 1:7	SEINFRA	M2	444,00	R\$ 44,15	R\$ 19.602,60	0%	0%	0,00	0%	0,00	0%	R\$ 0,00	R\$ 0,00
5.3	EMBOÇO, EM ARGAMASSA, TRAÇO 1:3,8. PREPARO MANUAL, APLICADO MANUALMENTE EM PAREDES INTERNAS DE AMBIENTES COM ÁREA ENTRE 5M E 10M². E = 17,5MM, COM TALISCAS. AF. 03/2024	SINAPI	M2	174,00	R\$ 39,12	R\$ 6.832,88	0%	0%	0,00	0%	0,00	0%	R\$ 0,00	R\$ 0,00
5.4	REVESTIMENTO CERÂMICO PARA PAREDES INTERNAS COM PLACAS TIPO ESMALTADA DE DIMENSÕES 33x45 CM APLICADAS A MEIA ALTURA DAS PAREDES. AF. 02/2023, PE	SINAPI	M2	90,00	R\$ 80,49	R\$ 7.244,10	0%	0%	0,00	0%	0,00	0%	R\$ 0,00	R\$ 0,00
5.5	Revestimento cerâmico para parede, 10 x 10 cm, Tenogres, linha Brilhante, ref BR10070 ou similar, aplicadas individualizadas acilil, rejuntado, exclusivel regularizado da base ou emboco - Rev 04	ORSE	m2	90,00	R\$ 97,04	R\$ 8.733,60	0%	0%	0,00	0%	0,00	0%	R\$ 0,00	R\$ 0,00
5.6	RODAPÉ CERÂMICO DE 7CM DE ALTURA COM PLACAS TIPO ESMALTADA DE DIMENSÕES 45x45CM AF. 02/2023	SINAPI	M	132,00	R\$ 9,84	R\$ 1.298,88	0%	0%	0,00	0%	0,00	0%	R\$ 0,00	R\$ 0,00
5.7	RODAPÉ CERÂMICO DE 7CM DE ALTURA COM PLACAS TIPO ESMALTADA DE DIMENSÕES 60x60CM AF. 02/2023	SINAPI	M	132,00	R\$ 13,81	R\$ 1.822,92	0%	0%	0,00	0%	0,00	0%	R\$ 0,00	R\$ 0,00
6	PAVIMENTAÇÃO					R\$ 99.747,96							R\$ 0,00	R\$ 0,00
6.1	Execução de passeio (calçada) ou piso de concreto com concreto moldado in loco, utilizado 20% acabado, com acabamento, não armado. af.08/2022	ORSE	m3	26,40	R\$ 713,20	R\$ 18.828,48	0%	0%	0,00	0%	0,00	0%	R\$ 0,00	R\$ 0,00
6.2	REVESTIMENTO CERÂMICO PARA PISO COM PLACAS TIPO ESMALTADA DE DIMENSÕES 15x15 CM APLICADA EM AMBIENTES DE ÁREA ENTRE 5 M2 E 10 M2. AF. 02/2023, PE	SINAPI	M2	492,00	R\$ 71,66	R\$ 35.256,72	0%	0%	0,00	0%	0,00	0%	R\$ 0,00	R\$ 0,00
6.3	REVESTIMENTO CERÂMICO PARA PISO COM PLACAS TIPO ESMALTADA DE DIMENSÕES 15x15 CM APLICADA EM AMBIENTES DE ÁREA ENTRE 5 M2 E 10 M2. AF. 02/2023, PE	SINAPI	M2	492,00	R\$ 84,74	R\$ 41.692,08	0%	0%	0,00	0%	0,00	0%	R\$ 0,00	R\$ 0,00
6.4	SOLERA DE GRANITO L= 15cm	SEINFRA	M	38,00	R\$ 93,63	R\$ 3.370,88	0%	0%	0,00	0%	0,00	0%	R\$ 0,00	R\$ 0,00
7.1	PORTAS					R\$ 305.714,72							R\$ 0,00	R\$ 0,00
7.1.1	KIT DE PORTA DE MADEIRA PARA PINTURA, SEMI-OCIA (LEVE OU MÉDIA), PADRÃO MEDIO, 80X210CM, ESPESSURA DE 3,5CM, ITENS INCLUSOS: DOBRADIÇAS, MOBILIZAÇÃO DO BATENTE, FECHADURA COM EXECUÇÃO DO FURO - FORNECIMENTO E INSTALAÇÃO. AF.: 7/2019	SINAPI	UN	16,00	R\$ 1.062,25	R\$ 16.996,00	0%	0%	0,00	0%	0,00	0%	R\$ 0,00	R\$ 0,00
7.1.2	KIT DE PORTA DE MADEIRA PARA PINTURA, SEMI-OCIA (LEVE OU MÉDIA), PADRÃO MEDIO, 80X210CM, ESPESSURA DE 3,5CM, ITENS INCLUSOS: DOBRADIÇAS, MOBILIZAÇÃO DO BATENTE, FECHADURA COM EXECUÇÃO DO FURO - FORNECIMENTO E INSTALAÇÃO. AF.: 7/2019	SINAPI	UN	16,00	R\$ 1.115,91	R\$ 17.854,56	0%	0%	0,00	0%	0,00	0%	R\$ 0,00	R\$ 0,00
7.1.3	KIT DE PORTA DE MADEIRA PARA PINTURA, SEMI-OCIA (LEVE OU MÉDIA), PADRÃO MEDIO, 80X210CM, ESPESSURA DE 3,5CM, ITENS INCLUSOS: DOBRADIÇAS, MOBILIZAÇÃO DO BATENTE, FECHADURA COM EXECUÇÃO DO FURO - FORNECIMENTO E INSTALAÇÃO. AF.: 7/2019	SINAPI	UN	15,00	R\$ 1.223,27	R\$ 23.242,13	0%	0%	0,00	0%	0,00	0%	R\$ 0,00	R\$ 0,00



CONTRATAÇÃO DE EMPRESA ESPECIALIZADA PARA EXECUÇÃO DOS SERVIÇOS DE MANUTENÇÃO PREDIAL DOS PRÉDIOS PÚBLICOS NO MUNICÍPIO DE CHAPADINHAMA

ESCOPO DE INTERVENÇÃO: MANUTENÇÃO PREDIAL DA UJ GONÇALVES DIAS

PLANO DE LEVANTAMENTO DE SERVIÇOS

PLANO DE MEDIÇÃO

CONCORRÊNCIA 14.2023

17/02/2023

13342/2023

1ª (PRIMEIRA)

01/07/2023 A 31/07/2025

19/09/2023

IDENTIFICAÇÃO DO PROCESSO

NÚMERO DO CONTRATO

PROCESSO ADMINISTRATIVO

NÚMERO DA MEDIÇÃO

PERÍODO

DATA

CONTRATO

PLANO DE LEVANTAMENTO DE SERVIÇOS

PLANO DE MEDIÇÃO

CONCORRÊNCIA 14.2023

17/02/2023

13342/2023

1ª (PRIMEIRA)

01/07/2023 A 31/07/2025

19/09/2023

IDENTIFICAÇÃO DO PROCESSO

NÚMERO DO CONTRATO

PROCESSO ADMINISTRATIVO

NÚMERO DA MEDIÇÃO

PERÍODO

DATA

CONTRATO

PLANO DE LEVANTAMENTO DE SERVIÇOS

PLANO DE MEDIÇÃO

CONCORRÊNCIA 14.2023

17/02/2023

13342/2023

1ª (PRIMEIRA)

01/07/2023 A 31/07/2025

19/09/2023

IDENTIFICAÇÃO DO PROCESSO

NÚMERO DO CONTRATO

PROCESSO ADMINISTRATIVO

NÚMERO DA MEDIÇÃO

PERÍODO

DATA

CONTRATO

PLANO DE LEVANTAMENTO DE SERVIÇOS

PLANO DE MEDIÇÃO

CONCORRÊNCIA 14.2023

17/02/2023

13342/2023

1ª (PRIMEIRA)

01/07/2023 A 31/07/2025

19/09/2023

IDENTIFICAÇÃO DO PROCESSO

NÚMERO DO CONTRATO

PROCESSO ADMINISTRATIVO

NÚMERO DA MEDIÇÃO

PERÍODO

DATA

CONTRATO

PLANO DE LEVANTAMENTO DE SERVIÇOS

PLANO DE MEDIÇÃO

CONCORRÊNCIA 14.2023

17/02/2023

13342/2023

1ª (PRIMEIRA)

01/07/2023 A 31/07/2025

19/09/2023

ITEM	DESCRIÇÃO	FONTE	UND	QUANTIDADE	PREÇO UNITÁRIO R\$	PREÇO TOTAL R\$	ACUM. ANTERIOR			MEDIÇÃO ATUAL			ACUMULADO			VALOR FINAL	
							QUANT.	%	QUANT. EXCEDENTE/ DIVERGENTE	QUANT.	%	QUANT. EXCEDENTE/ DIVERGENTE	QUANT.	%	QUANT. EXCEDENTE/ DIVERGENTE	ATUAL	ACUM.
7.1.4	KIT DE PORTA DE MADEIRA, TIPO MEXICANA, MACIÇA (PESADA OU SUPERPESADA), PADRÃO MÉDIO, BOX/CHUVA, ESPRESSIVA, 3 BARRAS, ITENS INCLUIDOS: DOBRADIÇAS, MONTAGEM E INSTALAÇÃO DE BATENTE, FECHADURA COM EXECUÇÃO DO FURO - FORNECIMENTO E INSTALAÇÃO. AF_ 12/2019	SINAPI	UN	40,00	R\$ 1.934,51	R\$ 77.380,40	0%	0%	0,00	0%	0,00	0%	0,00	0%	R\$ 0,00	R\$ 0,00	
7.1.5	Porta em madeira de lei, almofadada, 0,70 x 2,10 m, inclusive batentes e ferragens	ORSE	un	24,00	R\$ 1.413,03	R\$ 33.912,72	0%	0%	0,00	0%	0,00	0%	0,00	0%	R\$ 0,00	R\$ 0,00	
7.1.6	Porta em madeira de lei, almofadada, 0,80 x 2,10 m, inclusive batentes e ferragens	ORSE	un	38,00	R\$ 1.568,26	R\$ 59.553,88	0%	0%	0,00	0%	0,00	0%	0,00	0%	R\$ 0,00	R\$ 0,00	
7.1.7	Porta em madeira de lei, almofadada, 0,80 x 2,10 m, inclusive batentes e ferragens	ORSE	un	38,00	R\$ 1.821,53	R\$ 69.218,14	0%	0%	0,00	0%	0,00	0%	0,00	0%	R\$ 0,00	R\$ 0,00	
7.1.8	PORTA DE ABRIR EM ALUMÍNIO TIPO VENEZIANA, ACABAMENTO ANODIZADO NATURAL, SEM GUARNICÃO/ALZAR/VISTA	SINAPI	M2	11,00	R\$ 420,00	R\$ 4.620,00	0%	0%	0,00	0%	0,00	0%	0,00	0%	R\$ 0,00	R\$ 0,00	
7.1.9	PORTÃO DE METALON E BARRA CHATA DE FERRO C/FECHADURA E DOBRADIÇA INCLUI. PINTURA ESMALTE SINTÉTICO	SEINFRA	M2	36,00	R\$ 484,50	R\$ 17.442,00	0%	0%	0,00	0%	0,00	0%	0,00	0%	R\$ 0,00	R\$ 0,00	
7.1.10	PORTA DE ABRIR COM MOLLA HIDRÁULICA, EM VIDRO TEMPERADO, 2 FOLHAS DE 90X210 CM, ESPESSURA 10MM, INCLUSIVE ACESSÓRIOS. AF_ 01/2021	SINAPI	UN	4,00	R\$ 3.780,30	R\$ 15.121,20	0%	0%	0,00	0%	0,00	0%	0,00	0%	R\$ 0,00	R\$ 0,00	
7.1.11	FECHADURA COMPLETA PARA PORTA EXTERNA	SEINFRA	UN	42,00	R\$ 144,86	R\$ 6.075,72	0%	0%	0,00	0%	0,00	0%	0,00	0%	R\$ 0,00	R\$ 0,00	
7.1.12	Alizar de 6x1,5cm para porta fixado com pregos, padrão médio - fornecimento e instalação. af_ 12/2019	ORSE	m	635,00	R\$ 11,21	R\$ 7.118,35	0%	0%	0,00	0%	0,00	0%	0,00	0%	R\$ 0,00	R\$ 0,00	
7.1.13	Batente / portal / aduela / marco em madeira maciça com rebalço, e = "3" cm, l = "16" cm, para portas de gno de 190 cm a 120" cm x 2'10" cm, perfilho / anglim comercial / lauri / curupua / peroba / cumaru ou equivalente da região (não inclui alizar	ORSE	lg	60,00	R\$ 275,00	R\$ 16.500,00	0%	0%	0,00	0%	0,00	0%	0,00	0%	R\$ 0,00	R\$ 0,00	
7.2	JANELAS					R\$ 136.649,10									R\$ 0,00	R\$ 0,00	
7.2.1	JANELA DE ALUMÍNIO DE CORRER COM 2 FOLHAS PARA VIDROS, COM VIDROS INCLUI. BATENTE, ACABAMENTO COM ACETALIZADO OU ANODIZADO E FERRAGENS EXCLUSIVE ALZAR E CONTRAMARCO, FIXAÇÃO COM PARAFUSO, FORNECIMENTO E INSTALAÇÃO. AF_ 11/2024	SINAPI	M2	70,00	R\$ 377,20	R\$ 26.404,00	0%	0%	0,00	0%	0,00	0%	0,00	0%	R\$ 0,00	R\$ 0,00	
7.2.2	JANELA FIXA DE ALUMÍNIO PARA VIDRO, COM VIDRO, BATENTE E FERRAGENS, INCLUSIVE ACABAMENTO, ALZAR E CONTRAMARCO, FIXAÇÃO COM PARAFUSO - FORNECIMENTO E INSTALAÇÃO. AF_ 11/2024	SINAPI	M2	70,00	R\$ 819,28	R\$ 57.349,60	0%	0%	0,00	0%	0,00	0%	0,00	0%	R\$ 0,00	R\$ 0,00	
7.2.3	PREITORIL DE GRANITO L= 15 cm	SEINFRA	M	58,00	R\$ 93,63	R\$ 5.430,54	0%	0%	0,00	0%	0,00	0%	0,00	0%	R\$ 0,00	R\$ 0,00	
7.2.4	Janelas em madeira de lei, tipo mexicana, de abrir, com batentes e 2 jogos de alizar, para ferragens	ORSE	m2	48,00	R\$ 988,77	R\$ 47.460,96	0%	0%	0,00	0%	0,00	0%	0,00	0%	R\$ 0,00	R\$ 0,00	
7.3	GRABE DE PROTEÇÃO					R\$ 9.000,00									R\$ 0,00	R\$ 0,00	
7.3.1	Grade em inox	ORSE	m2	36,00	R\$ 250,00	R\$ 9.000,00	0%	0%	0,00	0%	0,00	0%	0,00	0%	R\$ 0,00	R\$ 0,00	
8	FORRO					R\$ 246.404,40									R\$ 12.300,46	R\$ 12.300,46	
8.1	FORRO EM RÉGUAS DE PVC, LISO, PARA AMBIENTES COMERCIAIS, INCLUSIVE ESTRUTURA BIORRECONAL DE FIXAÇÃO. AF_ 08/2023_PS	SINAPI	M2	1.400,00	R\$ 81,46	R\$ 114.044,00	0%	11%	151,00	11%	151,00	11%	151,00	11%	R\$ 12.300,46	R\$ 12.300,46	
8.2	Forro de gesso acartonado, acabamento em filme PVC, placa 625 x 625mm e perfil T, perfilho, marca MOD-LINE ou similar, instalado	ORSE	m²	920,00	R\$ 90,00	R\$ 82.800,00	0%	0%	0,00	0%	0,00	0%	0,00	0%	R\$ 0,00	R\$ 0,00	
8.3	FORRO EM PLACAS DE GESSO, PARA AMBIENTES RESIDENCIAIS. AF_ 08/2023_PS	SINAPI	M2	920,00	R\$ 53,67	R\$ 49.360,40	0%	0%	0,00	0%	0,00	0%	0,00	0%	R\$ 0,00	R\$ 0,00	
9	INSTALAÇÕES ELÉTRICAS					R\$ 62.197,96									R\$ 3.179,70	R\$ 3.179,70	
9.1	QUADROS E DISJUNTORES					R\$ 6.188,84									R\$ 0,00	R\$ 0,00	
9.1.1	QUADRO DE DISTRIBUIÇÃO, SEM BARRAMENTO, EM PVC, DE EMBUTIR, PARA 12 DISJUNTORES NEVA OU 18 DISJUNTORES DIN	SINAPI	UN	3,00	R\$ 120,00	R\$ 360,00	0%	0%	0,00	0%	0,00	0%	0,00	0%	R\$ 0,00	R\$ 0,00	
9.1.2	QUADRO DE DISTRIBUIÇÃO, SEM BARRAMENTO, EM PVC, DE EMBUTIR, PARA 18 DISJUNTORES NEVA OU 24 DISJUNTORES DIN	SINAPI	UN	3,00	R\$ 185,00	R\$ 555,00	0%	0%	0,00	0%	0,00	0%	0,00	0%	R\$ 0,00	R\$ 0,00	
9.1.3	QUADRO DE DISTRIBUIÇÃO, SEM BARRAMENTO, EM PVC, DE EMBUTIR, PARA 27 DISJUNTORES NEVA OU 36 DISJUNTORES DIN	SINAPI	UN	3,00	R\$ 320,00	R\$ 960,00	0%	0%	0,00	0%	0,00	0%	0,00	0%	R\$ 0,00	R\$ 0,00	
9.1.4	QUADRO DE DISTRIBUIÇÃO COM BARRAMENTO TRIFÁSICO, DE EMBUTIR, EM CHAPA DE ACC GALVANIZADO, PARA 12 DISJUNTORES DIN, 100 A	SINAPI	UN	3,00	R\$ 310,00	R\$ 930,00	0%	0%	0,00	0%	0,00	0%	0,00	0%	R\$ 0,00	R\$ 0,00	
9.1.5	QUADRO DE DISTRIBUIÇÃO COM BARRAMENTO TRIFÁSICO, DE EMBUTIR, EM CHAPA DE ACC GALVANIZADO, PARA 18 DISJUNTORES DIN, 100 A	SINAPI	UN	3,00	R\$ 420,00	R\$ 1.260,00	0%	0%	0,00	0%	0,00	0%	0,00	0%	R\$ 0,00	R\$ 0,00	
9.1.6	DISJUNTOR MONOPOLAR TIPO DIN, CORRENTE NOMINAL DE 20A - FORNECIMENTO E INSTALAÇÃO. AF_ 10/2020	SINAPI	UN	84,00	R\$ 12,63	R\$ 1.060,92	0%	0%	0,00	0%	0,00	0%	0,00	0%	R\$ 0,00	R\$ 0,00	



CONTRATAÇÃO DE EMPRESA ESPECIALIZADA PARA EXECUÇÃO DOS SERVIÇOS DE MANUTENÇÃO PREDIAL DOS PRÉDIOS PÚBLICOS NO MUNICÍPIO DE CHAPADINHA/MA

CONCORRÊNCIA 14.2023
17/02/2023
13/04/2023

1º (PRIMEIRA)
01/07/2023 A 31/07/2023
10/09/2023

ESCOPO DE INTERVENÇÃO: MANUTENÇÃO PREDIAL DA UJI GONÇALVES DIAS

PLANILHA DE LEVANTAMENTO DE SERVIÇOS

ITEM	DESCRIÇÃO	FONTE	UND	QUANTIDADE	PREÇO UNITÁRIO R\$	PREÇO TOTAL R\$	ACUM. ANTERIOR		MEDIÇÃO ATUAL		ACUMULADO		VALOR FINAL	
							QUANT.	%	QUANT.	%	QUANT.	%	QUANT.	%
9.1.7	DISJUNTOR MONOPOLAR TIPO DIN, CORRENTE NOMINAL DE 25A - FORNECIMENTO E INSTALAÇÃO, AF 10/2020	SINAPI	UN	84,00	R\$ 12,63	R\$ 1.061,92	0,00	0%	0,00	0%	0,00	0%	R\$ 0,00	R\$ 1.061,92
9.2	FONTES DE TOMADA E ILUMINAÇÃO					R\$ 86.948,00							R\$ 3.179,70	R\$ 90.127,70
9.2.1	Ponto de tomada 20x4, ABNT, 10 A, de uso geral, em plás, com eletroduto de pvc flexível sanitado embutido Ø 3/4", inclusive aparamento	ORSE	pt	18,00	R\$ 257,75	R\$ 4.639,50	0,00	0%	0,00	0%	0,00	0%	R\$ 0,00	R\$ 4.639,50
9.2.2	Ponto de interruptor 01 seção paralela, embutido, com eletroduto de pvc flexível sanitado Ø 3/4"	ORSE	pt	36,00	R\$ 200,16	R\$ 7.205,76	0,00	0%	0,00	0%	0,00	0%	R\$ 0,00	R\$ 7.205,76
9.2.3	Ponto de interruptor 02 seções embutido, com eletroduto de pvc rígido roscaável Ø 3/4"	ORSE	pt	18,00	R\$ 238,75	R\$ 4.297,50	0,00	0%	0,00	0%	0,00	0%	R\$ 0,00	R\$ 4.297,50
9.2.4	Revisão de ponto de tomada de força tipo 1	ORSE	pt	38,00	R\$ 34,74	R\$ 1.320,12	0,00	0%	0,00	0%	0,00	0%	R\$ 0,00	R\$ 1.320,12
9.2.5	Revisão de ponto de tomada de força tipo 2	ORSE	pt	38,00	R\$ 157,24	R\$ 5.975,12	0,00	0%	0,00	0%	0,00	0%	R\$ 0,00	R\$ 5.975,12
9.2.6	Revisão de ponto de interruptor com reposição do interruptor e fiação	ORSE	pt	38,00	R\$ 17,12	R\$ 650,56	0,00	0%	0,00	0%	0,00	0%	R\$ 0,00	R\$ 650,56
9.2.7	Revisão de ponto de luz tipo 2, em lábio ou parede	ORSE	pt	36,00	R\$ 60,96	R\$ 2.194,56	0,00	0%	0,00	0%	0,00	0%	R\$ 0,00	R\$ 2.194,56
9.2.8	Refletor Slim LED 100W de potêcia, branco Frio, 6500k, Autovolt, marca C-light ou similar	ORSE	un	22,00	R\$ 81,72	R\$ 1.817,84	0,00	0%	0,00	0%	0,00	0%	R\$ 0,00	R\$ 1.817,84
9.2.9	Refletor simples LED 150W de potêcia, branco Frio, 6500k, Bivolt, marca Nitrolux ou similar	ORSE	un	22,00	R\$ 259,00	R\$ 5.698,00	0,00	0%	0,00	0%	0,00	0%	R\$ 0,00	R\$ 5.698,00
9.2.10	LUMINÁRIA TIPO PLAFON EM PLÁSTICO, DE SOBREFOR, COM 1 LÂMPADA FLUORESCENTE DE 20 W, SEM REATOR - FORNECIMENTO E INSTALAÇÃO AF 02/2020	SINAPI	UN	222,00	R\$ 53,59	R\$ 11.896,98	0,00	0%	0,00	0%	0,00	0%	R\$ 0,00	R\$ 11.896,98
9.2.11	LÂMPADA COMPACTA DE LED 20 W, BASE E27 - FORNECIMENTO E INSTALAÇÃO, AF 02/2020	SINAPI	UN	222,00	R\$ 29,37	R\$ 6.520,14	0,00	0%	0,00	0%	0,00	0%	R\$ 0,00	R\$ 6.520,14
9.3	CABOS E FIOS (CONDUZIBEL)					R\$ 13.924,16							R\$ 0,00	R\$ 13.924,16
9.3.1	CABO DE COBRE FLEXÍVEL ISOLADO, 1,5 MM², ANTI-CHAMA 450/750 V, PARA CIRCUITOS TERMINAIS - FORNECIMENTO E INSTALAÇÃO, AF 03/2023	SINAPI	M	839,99	R\$ 3,06	R\$ 2.570,37	0,00	0%	0,00	0%	0,00	0%	R\$ 0,00	R\$ 2.570,37
9.3.2	CABO DE COBRE FLEXÍVEL ISOLADO, 2,5 MM², ANTI-CHAMA 450/750 V, PARA CIRCUITOS TERMINAIS - FORNECIMENTO E INSTALAÇÃO, AF 03/2023	SINAPI	M	840,00	R\$ 4,36	R\$ 3.662,40	0,00	0%	0,00	0%	0,00	0%	R\$ 0,00	R\$ 3.662,40
9.3.3	CABO DE COBRE FLEXÍVEL ISOLADO, 4 MM², ANTI-CHAMA 450/750 V, PARA CIRCUITOS TERMINAIS - FORNECIMENTO E INSTALAÇÃO, AF 03/2023	SINAPI	M	840,00	R\$ 6,90	R\$ 5.796,00	0,00	0%	0,00	0%	0,00	0%	R\$ 0,00	R\$ 5.796,00
9.3.4	CABO DE COBRE FLEXÍVEL ISOLADO, 6 MM², ANTI-CHAMA 450/750 V, PARA CIRCUITOS TERMINAIS - FORNECIMENTO E INSTALAÇÃO, AF 03/2023	SINAPI	M	91,98	R\$ 9,91	R\$ 911,52	0,00	0%	0,00	0%	0,00	0%	R\$ 0,00	R\$ 911,52
9.3.5	CABO DE COBRE FLEXÍVEL ISOLADO, 10 MM², ANTI-CHAMA 0,6/1,0 KV, PARA DISTRIBUIÇÃO - FORNECIMENTO E INSTALAÇÃO, AF 10/2020	SINAPI	M	91,98	R\$ 10,74	R\$ 987,87	0,00	0%	0,00	0%	0,00	0%	R\$ 0,00	R\$ 987,87
9.4	ELETRODUTOS, ACESSÓRIOS E EQUIPÓRIOS					R\$ 13.184,32							R\$ 0,00	R\$ 13.184,32
9.4.1	ELETRODUTO FLEXÍVEL CORRIGIDO REFORÇADO, PVC, DN 25 MM (3/4"), PARA CIRCUITOS TERMINAIS INSTALADO EM PAREDE - FORNECIMENTO E INSTALAÇÃO, AF 03/2023	SINAPI	M	408,00	R\$ 10,92	R\$ 4.455,36	0,00	0%	0,00	0%	0,00	0%	R\$ 0,00	R\$ 4.455,36
9.4.2	ELETRODUTO FLEXÍVEL CORRIGIDO REFORÇADO, PVC, DN 32 MM (1"), PARA CIRCUITOS TERMINAIS INSTALADO EM PAREDE - FORNECIMENTO E INSTALAÇÃO, AF 03/2023	SINAPI	M	408,00	R\$ 15,56	R\$ 6.348,48	0,00	0%	0,00	0%	0,00	0%	R\$ 0,00	R\$ 6.348,48
9.4.3	Eletroduto de pvc rígido roscaável, dn=40mm (1 1/4")	ORSE	m	234,00	R\$ 16,72	R\$ 3.912,48	0,00	0%	0,00	0%	0,00	0%	R\$ 0,00	R\$ 3.912,48
9.4.4	REPOSICIONAMENTO DE TUBO DE PVC	SEINFRA	UN	4,00	R\$ 324,01	R\$ 1.296,04	0,00	0%	0,00	0%	0,00	0%	R\$ 0,00	R\$ 1.296,04
9.5.2	ATERRAMENTO COMPLETO C/ MASTE COPPERWELD 3/4"X 2,40M (instalação com bato tipo mingim para cabos 16 - 50 mm² (SPDA))	ORSE	un	4,00	R\$ 26,00	R\$ 104,00	0,00	0%	0,00	0%	0,00	0%	R\$ 0,00	R\$ 104,00
10	INSTALAÇÕES HIDRÁULICAS					R\$ 37.516,28							R\$ 0,00	R\$ 37.516,28
10.1.1	FRONTO HIDRÁULICO, MATERIAL E EXECUÇÃO	SEINFRA	PT	18,00	R\$ 245,64	R\$ 4.421,52	0,00	0%	0,00	0%	0,00	0%	R\$ 0,00	R\$ 4.421,52
10.1.2	REGISTRO DE ESPERA, PVC, SOLDÁVEL, COM VOLANTE, DN 25 MM - FORNECIMENTO E INSTALAÇÃO, AF 09/2021	SINAPI	UN	18,00	R\$ 35,58	R\$ 640,44	0,00	0%	0,00	0%	0,00	0%	R\$ 0,00	R\$ 640,44
10.1.3	ADAPTADOR COM FLANGE E ANEL DE VEDAÇÃO, PVC, SOLDÁVEL, DN 25 MM X 1/2", INSTALADO EM RESERVAÇÃO PREDIAL DE ÁGUA - FORNECIMENTO E INSTALAÇÃO, AF 04/2024	SINAPI	UN	18,00	R\$ 18,67	R\$ 336,06	0,00	0%	0,00	0%	0,00	0%	R\$ 0,00	R\$ 336,06
10.1.4	ADAPTADOR COM FLANGE E ANEL DE VEDAÇÃO, PVC, SOLDÁVEL, DN 50 MM X 1/2", INSTALADO EM RESERVAÇÃO PREDIAL DE ÁGUA - FORNECIMENTO E INSTALAÇÃO, AF 04/2024	SINAPI	UN	18,00	R\$ 33,91	R\$ 610,38	0,00	0%	0,00	0%	0,00	0%	R\$ 0,00	R\$ 610,38



PLANILHA DE MEDIÇÃO
CONCORRÊNCIA 14.2025
17/2025
1334/2025
1ª (PRIMEIRA)
01/07/2025 A 31/07/2025
19/09/2025

IDENTIFICAÇÃO DO PROCESSO
NÚMERO DO CONTRATO
PROCESSO ADMINISTRATIVO
NÚMERO DA MEDIÇÃO
DATA

CONTRATO DE EMPRESA ESPECIALIZADA PARA EXECUÇÃO DOS SERVIÇOS DE MANUTENÇÃO PREDIAL DOS PRÉDIOS PÚBLICOS NO MUNICÍPIO DE CHAPADINHA/MA

ESCOPO DE INTERVENÇÃO: MANUTENÇÃO PREDIAL DA UI GONÇALVES DIAS

PLANILHA DE LEVANTAMENTO DE SERVIÇOS

ITEM	DESCRIÇÃO	FONTE	UND	QUANTIDADE	PREÇO UNITÁRIO R\$	PREÇO TOTAL R\$	ACUM. ANTERIOR			MEDIÇÃO ATUAL			ACUMULADO			VALOR FINAL	
							QUANT.	%	QUANT. EXCEDENTE/ DIVERGENTE	QUANT.	%	QUANT. EXCEDENTE/ DIVERGENTE	QUANT.	%	QUANT. EXCEDENTE/ DIVERGENTE	ATUAL	ACUM.
10.1.5	TORNEIRA DE BOIA PARA CAIXA D'ÁGUA, ROSCÁVEL, 3/4" - FORNECIMENTO E INSTALAÇÃO, AF_08/2021	SINAPI	UN	18,00	R\$ 35,74	R\$ 643,32	0,00	0%	0,00	0%	0,00	0%	0,00	0%	R\$ 0,00	R\$ 0,00	
10.1.6	CAIXA D'ÁGUA / RESERVATÓRIO EM POLIETILENO, 2000 LITROS, COM TAMPA	SINAPI	UN	8,00	R\$ 1.220,00	R\$ 9.760,00	0,00	0%	0,00	0%	0,00	0%	0,00	0%	R\$ 0,00	R\$ 0,00	
10.1.7	CAIXA D'ÁGUA / RESERVATÓRIO EM POLIETILENO, 1000 LITROS, COM TAMPA	SINAPI	UN	8,00	R\$ 495,00	R\$ 3.960,00	0,00	0%	0,00	0%	0,00	0%	0,00	0%	R\$ 0,00	R\$ 0,00	
10.1.8	TUBO PVC, SOLDÁVEL, DE 25MM, INSTALADO EM PRUMADA DE ÁGUA - FORNECIMENTO E INSTALAÇÃO, AF_08/2022	SINAPI	M	90,00	R\$ 5,20	R\$ 468,00	0,00	0%	0,00	0%	0,00	0%	0,00	0%	R\$ 0,00	R\$ 0,00	
10.1.9	REGISTRO DE GAVETA C/CAPOLA CROMADA D= 25mm (1")	SEINFRA	UN	8,00	R\$ 128,49	R\$ 1.027,92	0,00	0%	0,00	0%	0,00	0%	0,00	0%	R\$ 0,00	R\$ 0,00	
10.1.10	Revisão de ponto de água tipo 2	ORSE	un	20,00	R\$ 77,96	R\$ 1.559,20	20,00	100%	0,00	0%	20,00	100%	0,00	0%	R\$ 1.559,20	R\$ 1.559,20	
10.1.11	Revisão de ponto de água tipo 3	ORSE	un	20,00	R\$ 157,80	R\$ 3.156,00	1,00	5%	1,00	5%	1,00	5%	1,00	5%	R\$ 157,80	R\$ 1.559,20	
10.1.12	CISTERNA EM ALVENARIA COM PINTURA IMPERMEABILIZANTE CAPACIDADE 1.500 LITROS	SINAPI	UN	4,00	R\$ 2.916,18	R\$ 11.664,72	0,00	0%	0,00	0%	0,00	0%	0,00	0%	R\$ 0,00	R\$ 1.559,20	
10.2	INSTALAÇÕES SANITÁRIAS					R\$ 58.962,78									R\$ 0,00	R\$ 0,00	
10.2.1	PONTO SANITÁRIO, MATERIAL E EXECUÇÃO	SEINFRA	PT	33,00	R\$ 232,35	R\$ 7.667,55	0,00	0%	0,00	0%	0,00	0%	0,00	0%	R\$ 0,00	R\$ 0,00	
10.2.2	CAIXA SIFONADA, PVC, DN 100 X 100 X 60 MM, JUNTA ELÁSTICA, FORNECIDA E INSTALADA EM RAMAL DE DESCARGA OU EM RAMAL DE ESGOTO SANITÁRIO, AF_08/2022	SINAPI	UN	23,00	R\$ 47,63	R\$ 1.095,19	0,00	0%	0,00	0%	0,00	0%	0,00	0%	R\$ 0,00	R\$ 0,00	
10.2.3	TUBO PVC, SERIE NORMAL, ESGOTO, PREDIAL, DN 100 MM, FORNECIDO E INSTALADO EM RAMAL DE DESCARGA OU RAMAL DE ESGOTO SANITÁRIO, AF_08/2022	SINAPI	M	38,00	R\$ 35,10	R\$ 1.333,80	0,00	0%	0,00	0%	0,00	0%	0,00	0%	R\$ 0,00	R\$ 0,00	
10.2.4	TUBO PVC, SERIE NORMAL, ESGOTO PREDIAL, DN 50 MM, FORNECIDO E INSTALADO EM RAMAL DE DESCARGA OU RAMAL DE ESGOTO SANITÁRIO, AF_08/2022	SINAPI	M	38,00	R\$ 24,87	R\$ 945,06	0,00	0%	0,00	0%	0,00	0%	0,00	0%	R\$ 0,00	R\$ 0,00	
10.2.5	TUBO PVC, SERIE NORMAL, ESGOTO PREDIAL, DN 75 MM, FORNECIDO E INSTALADO EM RAMAL DE DESCARGA OU RAMAL DE ESGOTO SANITÁRIO, AF_08/2022	SINAPI	M	38,00	R\$ 31,18	R\$ 1.184,84	0,00	0%	0,00	0%	0,00	0%	0,00	0%	R\$ 0,00	R\$ 0,00	
10.2.6	*Caixa de passagem Ø1-650 (Øb=Øb60cm)	ORSE	un	19,00	R\$ 318,70	R\$ 5.955,30	0,00	0%	0,00	0%	0,00	0%	0,00	0%	R\$ 0,00	R\$ 0,00	
10.2.7	CAIXA DE COROURA EM PVC; DIÂMETRO MÍNIMO 300 MM, DIÂMETRO DE SAÍDA 150 MM, CAPACIDADE APROXIMADA 18 LITROS, COM TAMPA E CESTO	SINAPI	UN	8,00	R\$ 376,00	R\$ 3.008,00	0,00	0%	0,00	0%	0,00	0%	0,00	0%	R\$ 0,00	R\$ 0,00	
10.2.8	TANQUE SÉPTICO RETANGULAR, EM ALVENARIA COM BLOCOS DE CONCRETO, DIMENSÕES INTERNAS: 1,2 X 2,4 X H=1,8 M, VOLUME ÚTIL: 3468 L (PARA 13 CONTRIBUÍNTES), AF_12/2020	SINAPI	UN	1,00	R\$ 4.940,52	R\$ 4.940,52	0,00	0%	0,00	0%	0,00	0%	0,00	0%	R\$ 0,00	R\$ 0,00	
10.2.9	TANQUE SÉPTICO RETANGULAR, EM ALVENARIA COM BLOCOS DE CONCRETO, DIMENSÕES INTERNAS: 1,4 X 3,2 X H=1,8 M, VOLUME ÚTIL: 8272 L (PARA 32 CONTRIBUÍNTES), AF_12/2020	SINAPI	UN	1,00	R\$ 6.917,31	R\$ 6.917,31	0,00	0%	0,00	0%	0,00	0%	0,00	0%	R\$ 0,00	R\$ 0,00	
10.2.10	TANQUE SÉPTICO RETANGULAR, EM ALVENARIA COM BLOCOS DE CONCRETO, DIMENSÕES INTERNAS: 1,6 X 4,4 X H=1,8 M, VOLUME ÚTIL: 9856 L (PARA 68 CONTRIBUÍNTES), AF_12/2020	SINAPI	UN	1,00	R\$ 9.379,15	R\$ 9.379,15	0,00	0%	0,00	0%	0,00	0%	0,00	0%	R\$ 0,00	R\$ 0,00	
10.2.11	SUMIDOURO CIRCULAR, EM CONCRETO PRE-MOLDADO, DIÂMETRO INTERNO = 2,38 M, ALTURA INTERNA = 2,50 M, ÁREA DE INFILTRAÇÃO: 21,3 M² (PARA 8 CONTRIBUÍNTES), AF_12/2020_PA	SINAPI	UN	2,00	R\$ 5.273,25	R\$ 10.546,50	0,00	0%	0,00	0%	0,00	0%	0,00	0%	R\$ 0,00	R\$ 0,00	
10.2.12	Revisão de ponto de esgoto tipo 2 - Rev. 01	ORSE	un	18,00	R\$ 79,79	R\$ 1.436,22	0,00	0%	0,00	0%	0,00	0%	0,00	0%	R\$ 0,00	R\$ 0,00	
10.2.13	Revisão de ponto de esgoto tipo 3 - Rev. 01	ORSE	un	18,00	R\$ 131,89	R\$ 2.374,02	0,00	0%	0,00	0%	0,00	0%	0,00	0%	R\$ 0,00	R\$ 0,00	
10.3	LOUÇAS, ACESSÓRIOS E METAIS					R\$ 92.205,96									R\$ 0,00	R\$ 0,00	
10.3.1	Caixa de descarga de esgoto completa ou similar	ORSE	un	65,00	R\$ 69,20	R\$ 4.498,00	0,00	0%	0,00	0%	0,00	0%	0,00	0%	R\$ 0,00	R\$ 0,00	
10.3.2	Assento plástico, universal, branco, para vaso sanitário, tipo convencional, INSTALAÇÃO, AF_01/2020	SINAPI	UN	44,00	R\$ 12,47	R\$ 546,68	0,00	0%	0,00	0%	0,00	0%	0,00	0%	R\$ 0,00	R\$ 0,00	
10.3.3	ENGATE FLEXÍVEL EM PLÁSTICO BRANCO, 1/2" X 40CM - FORNECIMENTO E INSTALAÇÃO, AF_01/2020	SINAPI	UN	23,00	R\$ 681,17	R\$ 15.706,91	0,00	0%	0,00	0%	0,00	0%	0,00	0%	R\$ 0,00	R\$ 0,00	
10.3.4	BACIA DE LOUÇA BRANCA C/CAPOLA ACOPLADA	ORSE	m2	43,00	R\$ 553,15	R\$ 23.785,45	0,00	0%	0,00	0%	0,00	0%	0,00	0%	R\$ 0,00	R\$ 0,00	
10.3.5	Bancada em granito cinza andorinha, e=2cm	SEINFRA	M2	38,00	R\$ 481,03	R\$ 18.279,14	0,00	0%	0,00	0%	0,00	0%	0,00	0%	R\$ 0,00	R\$ 0,00	
10.3.6	Divisória de granito cinza E=2cm	SEINFRA	M2	38,00	R\$ 481,03	R\$ 18.279,14	0,00	0%	0,00	0%	0,00	0%	0,00	0%	R\$ 0,00	R\$ 0,00	
10.3.7	Módulo de lava branca com eflúo integrado, esgote flexível, comado 1/2", registro de pressão 1/2" com canopla cromada acabamento simples e conjunto de fixação	ORSE	un	12,00	R\$ 637,93	R\$ 7.655,16	0,00	0%	0,00	0%	0,00	0%	0,00	0%	R\$ 0,00	R\$ 0,00	
10.3.8	Chuveiro plástico sem registro	ORSE	un	38,00	R\$ 31,92	R\$ 1.213,36	0,00	0%	0,00	0%	0,00	0%	0,00	0%	R\$ 0,00	R\$ 0,00	
10.3.9	TORNEIRA DE MESA/BANCADA, PARA LAVATÓRIO, FIXA, METÁLICA CROMADA, PADRÃO POPULAR, 1/2" OU 3/4"	SINAPI	UN	43,00	R\$ 102,00	R\$ 4.386,00	0,00	0%	0,00	0%	0,00	0%	0,00	0%	R\$ 0,00	R\$ 0,00	



PLANILHA DE MEDIÇÃO

CONTRATAÇÃO DE EMPRESA ESPECIALIZADA PARA EXECUÇÃO DOS SERVIÇOS DE MANUTENÇÃO PREDIAL DOS PRÉDIOS PÚBLICOS NO MUNICÍPIO DE CHAPADINHA/MA

ESCOPO DE INTERVENÇÃO: MANUTENÇÃO PREDIAL DA UJ GONÇALVES DIAS

CONTRATO

PLANTILHA DE LEVANTAMENTO DE SERVIÇOS

CONCORRÊNCIA 14.2023

17/02/2023

13/34/2023

1º (PRIMEIRA)

01/07/2023 A 31/07/2023

10/00/2023

DATA

ITEM	DESCRIÇÃO	FONTE	UNID	QUANTIDADE	PREÇO UNITÁRIO R\$	PREÇO TOTAL R\$	ACUM. ANTERIOR		MEDIÇÃO ATUAL		ACUMULADO		VALOR FINAL	
							QUANT.	%	QUANT.	%	QUANT.	%	QUANT. EXCEDENTE/ DIVERGENTE	VALOR ATUAL
10.3.10	TORNEIRA METÁLICA CROMADA, DE MESA/BANCADA, PARA COZINHA, BICA MOVEL COM ARIADOR, 1/2" OU 3/4"	SINAPI	UN	43,00	R\$ 177,00	R\$ 7.611,00	0%	0,00	0%	0,00	0%	R\$ 0,00	R\$ 0,00	
10.3.11	TANQUE DE MÁRMORE SINTÉTICO SUSPENSO, 22L OU EQUIVALENTE INCLUSIVE SIFÃO FLEXÍVEL EM PVC, VALVULA PLÁSTICA E TORNEIRA DE METAL CROMADO PADRÃO POPULAR - FORNECIMENTO E INSTALAÇÃO. AF_01/2020	SINAPI	UN	14,00	R\$ 374,32	R\$ 5.240,48	0%	0,00	0%	0,00	0%	R\$ 0,00	R\$ 0,00	
10.3.12	LAVATORIO DE LOUCA BRANCA, COM COLUNA, DIMENSÕES '54 X 44' CM (L X C)	SINAPI	UN	8,00	R\$ 210,00	R\$ 1.680,00	0%	0,00	0%	0,00	0%	R\$ 0,00	R\$ 0,00	
10.3.13	SIFÃO DO TIPO GARRAFACOPO EM PVC 1.1/4 X 1.1/2" - FORNECIMENTO E INSTALAÇÃO. AF 01/2020	SINAPI	UN	45,00	R\$ 23,40	R\$ 1.053,00	0%	0,00	0%	0,00	0%	R\$ 0,00	R\$ 0,00	
10.3.14	Vaseo sanitário com caixa de descarga acoplada, linha infantil, 6 Lt, branca, CELITE ou similar	ORSE	un	3,00	R\$ 925,00	R\$ 2.775,00	0%	0,00	0%	0,00	0%	R\$ 0,00	R\$ 0,00	
10.4	LIMPEZA FOSSA SÉPTICA	ORSE	m3	90,00	R\$ 109,00	R\$ 9.810,00	0%	0,00	0%	0,00	0%	R\$ 0,00	R\$ 0,00	
11	PINTURA INTERNA E EXTERNA					R\$ 971.295,78						R\$ 23.367,62	R\$ 23.367,62	
11.1	PINTURA INTERNA E EXTERNA					R\$ 478.447,00						R\$ 0,00	R\$ 0,00	
11.1.1	TEXTURA ACRILICA, APLICAÇÃO MANUAL EM PAREDE, UMA DEMÃO. AF_04/2023	SINAPI	M2	14.100,00	R\$ 14,50	R\$ 204.450,00	0%	0,00	0%	0,00	0%	R\$ 0,00	R\$ 0,00	
11.1.2	PINTURA LÁTEX ACRILICA PREMIUM, APLICAÇÃO MANUAL EM PAREDES, DUAS DEMÃOS. AF 04/2023	SINAPI	M2	14.100,00	R\$ 13,97	R\$ 196.877,00	0%	1.872,70	12%	1.872,70	12%	R\$ 23.367,62	R\$ 23.367,62	
11.1.3	EMASSAMENTO COM MASSA LÁTEX, APLICAÇÃO EM PAREDE, DUAS DEMÃOS, LIXAMENTO MANUAL. AF 04/2023	SINAPI	M2	4.600,00	R\$ 15,26	R\$ 70.196,00	0%	0,00	0%	0,00	0%	R\$ 0,00	R\$ 0,00	
11.1.4	CAVAÇÃO EM DUAS DEMÃOS COM SUPERCAL	SEINFRA	M2	1.400,00	R\$ 4,86	R\$ 6.804,00	0%	0,00	0%	0,00	0%	R\$ 0,00	R\$ 0,00	
11.2.1	PINTURA FINDO NIVELADOR ALDUIDICO BRANCO EM MADEIRA. AF_01/2021	SINAPI	M2	480,00	R\$ 22,00	R\$ 10.560,00	0%	0,00	0%	0,00	0%	R\$ 0,00	R\$ 0,00	
11.2.2	PINTURA, TINTA DE ACABAMENTO (BOMENTADA) ESMALTE SINTÉTICO ACETINADO EM MADEIRA 2 DEMÃOS. AF_01/2021	SINAPI	M2	480,00	R\$ 16,36	R\$ 7.852,80	0%	100,00	21%	100,00	21%	R\$ 1.636,00	R\$ 1.636,00	
11.2.3	PINTURA COM TINTA ALOQUICA DE ACABAMENTO ESMALTE SINTÉTICO ACETINADO, BRANCO, A ROLO OU PINCEL, SOBRE SUPERFÍCIES METÁLICAS (02 DEMÃOS). AF_01/2020	SINAPI	M2	480,00	R\$ 48,23	R\$ 23.150,40	0%	0,00	0%	0,00	0%	R\$ 0,00	R\$ 0,00	
11.3	PINTURA DE FIBRO					R\$ 51.224,58						R\$ 4.480,58	R\$ 4.480,58	
11.3.1	Pintura de piso com tinta acrílica, aplicação manual, 3 demãos, incluso fundo preparador. AF_02/2021	ORSE	m2	1.249,00	R\$ 25,02	R\$ 31.249,98	0%	179,08	14%	179,08	14%	R\$ 4.480,58	R\$ 4.480,58	
11.3.2	Pintura de acabamento com aplicação de fundo preparador epoxi, 01 demão de massa grossa e 02 demãos de tinta semissopos branco, 8 = 35 micra p/ demão - RT	ORSE	m2	180,00	R\$ 110,97	R\$ 19.974,60	0%	0,00	0%	0,00	0%	R\$ 0,00	R\$ 0,00	
12	REVESTIMENTOS EM PLACAS DE ALUMÍNIO COMPOSTO "ACM", E=4MM, INCL ESTRUTURA DE FIXAÇÃO, FORNECIMENTO E INSTALAÇÃO	SINAPI	M2	36,00	R\$ 280,00	R\$ 10.080,00	0%	0,00	0%	0,00	0%	R\$ 0,00	R\$ 0,00	
12.1	LONA COM IMPRESSÃO DIGITAL	EMBASA	M2	36,00	R\$ 709,50	R\$ 25.542,00	0%	0,00	0%	0,00	0%	R\$ 0,00	R\$ 0,00	
12.2	REVESTIMENTO EM PLACAS DE ALUMÍNIO COMPOSTO "ACM", E=4MM, INCL ALUMBRADO PARA QUADRA POLIESPORTIVA, ESTRUTURADO POR TUBOS DE AÇO GALVANIZADO, (MONTANTES COM DIÂMETRO 2", TRAVESSAS E ESCORAS GALVANIZADO, 1/2" COM TELA DE ARME GALVANIZADO, FIO 12 BWG E MALHA QUADRADA 6X6CM (EXCETO MARETA). AF_05/2021	SINAPI	M2	270,00	R\$ 174,49	R\$ 47.112,30	0%	0,00	0%	0,00	0%	R\$ 0,00	R\$ 0,00	
13	SERVIÇOS FINAIS					R\$ 819,00						R\$ 0,00	R\$ 0,00	
13.1	LIMPEZA FINAL DA OBRA	SINAPI	M2	380,00	R\$ 2,10	R\$ 798,00	0%	0,00	0%	0,00	0%	R\$ 0,00	R\$ 0,00	
	VALOR TOTAL SEM IBI					R\$ 3.364.793,31						R\$ 83.655,50	R\$ 83.655,50	
	IBI 28,92%					R\$ 969.730,60						R\$ 24.109,40	R\$ 24.109,40	
	VALOR TOTAL:					R\$ 4.334.523,91						R\$ 107.764,90	R\$ 107.764,90	
	VALOR DO CONTRATO: R\$ 4.334.523,91 (QUATRO MILHÕES E TREZENTOS E QUATRO MIL E QUINHENTOS E VINTE E NOVE REAIS E NOVENTA E UM CENTAVOS)					R\$ 4.334.523,91						R\$ 107.764,90	R\$ 107.764,90	
	VALOR DA 1ª MEDIÇÃO R\$ 107.764,90 (CENTO E SETE MIL E SETECENTOS E SESENTA E QUATRO REAIS E NOVENTA CENTAVOS)					R\$ 107.764,90						R\$ 107.764,90	R\$ 107.764,90	

Assinatura do Responsável Técnico

PROPOSTANTE: PREFEITURA MUNICIPAL DE CHAPADINHA

LICITAÇÃO: Nº 179/2025

PROC ADM: 1334/2025

MEDICÃO: 1ª MEDICÃO R\$ 107.764,90

PLS - PLANILHA DE LEVANTAMENTO DE SERVIÇOS - OBRAS GERAIS

EMPRESA: SF ENGENHARIA EXECUTORES E CONSULTORES LTDA CNPJ: 09.391.274/0001-55

OBJETO: SERVIÇOS DE MANUTENÇÃO PREDIAL DOS PRÉDIOS PÚBLICOS DA SECRETARIA MUNICIPAL DE EDUCAÇÃO

LOCAL: MANUTENÇÃO PREDIAL DA UJI GONÇALVES DIAS

DATA: 19/09/2025



SECRETARIA DE INFRAESTRUTURA E URBANISMO

PREFEITURA DE CHAPADINHA O TRABALHO CONTINUA

ITEM	DESCRIÇÃO	FONTE	UNID	QUANTIDADE	PREÇO UNITÁRIO R\$	PREÇO TOTAL R\$	ACUM. ANTERIOR		MEDICÃO ATUAL		ACUMULADO		VALOR FINAL	
							QUANT	EXCIDENTE DIVERGENTE	QUANT	EXCIDENTE DIVERGENTE	QUANT	EXCIDENTE DIVERGENTE	QUANT	ATUAL
1	DEMOLIÇÃO E REMOÇÃO					R\$ 276.335,45								R\$ 0,00
1.1	Demolição controlada de concreto com marieite	SICRO NOVO	m²	44,40	R\$ 822,94	R\$ 27.656,53	0%	0%	0,00	0%	0,00	0%	0,00	R\$ 0,00
1.2	DEMOLIÇÃO DE CONCRETO SIMPLES	SEINFRA	M3	44,40	R\$ 259,47	R\$ 11.520,46	0%	0%	0,00	0%	0,00	0%	0,00	R\$ 0,00
1.3	DEMOLIÇÃO DE ALVENARIA DE BLOCO FURADO, DE FORMA MANUAL, SEM REAPROVEITAMENTO.AF_09/2023	SINAPI	M3	43,40	R\$ 56,24	R\$ 2.440,81	0%	0%	0,00	0%	0,00	0%	0,00	R\$ 0,00
1.4	Demolição de alvenaria de elementos vazados (cobogó), sem reaproveitamento	ORSE	m3	45,20	R\$ 38,37	R\$ 1.734,32	0%	0%	0,00	0%	0,00	0%	0,00	R\$ 0,00
1.5	DEMOLIÇÃO DE ARGAMASSAS DE FORMA MANUAL, SEM REAPROVEITAMENTO.AF_09/2023	SINAPI	M2	438,00	R\$ 11,18	R\$ 4.896,84	0%	0%	0,00	0%	0,00	0%	0,00	R\$ 0,00
1.6	DEMOLIÇÃO DE LAJES, EM CONCRETO ARMADO, DE FORMA MANUAL, SEM REAPROVEITAMENTO.AF_09/2023	SINAPI	M3	44,30	R\$ 263,23	R\$ 11.661,09	0%	0%	0,00	0%	0,00	0%	0,00	R\$ 0,00
1.7	DEMOLIÇÃO DE PILARES E VIGAS EM CONCRETO ARMADO, DE FORMA MANUAL, SEM REAPROVEITAMENTO.AF_09/2023	SINAPI	M3	44,40	R\$ 585,19	R\$ 25.094,43	0%	0%	0,00	0%	0,00	0%	0,00	R\$ 0,00
1.8	DEMOLIÇÃO DE PISO CERÂMICO	SEINFRA	M2	444,00	R\$ 14,07	R\$ 9.247,08	0%	0%	0,00	0%	0,00	0%	0,00	R\$ 0,00
1.9	DEMOLIÇÃO DE PISO CIMENTADO SOBRE LASTRO DE CONCRETO	SEINFRA	M2	444,00	R\$ 27,03	R\$ 12.001,32	0%	0%	0,00	0%	0,00	0%	0,00	R\$ 0,00
1.10	DEMOLIÇÃO DE PISO INDUSTRIAL	SEINFRA	M2	222,00	R\$ 52,86	R\$ 11.734,92	0%	0%	0,00	0%	0,00	0%	0,00	R\$ 0,00
1.11	DEMOLIÇÃO DE REVESTIMENTO CERÂMICO, DE FORMA MANUAL, SEM REAPROVEITAMENTO.AF_09/2023	SINAPI	M2	444,00	R\$ 21,31	R\$ 9.461,64	0%	0%	0,00	0%	0,00	0%	0,00	R\$ 0,00
1.12	DEMOLIÇÃO DE RODAPÉ CERÂMICO, DE FORMA MANUAL, SEM REAPROVEITAMENTO.AF_09/2023	SINAPI	M	226,00	R\$ 2,43	R\$ 549,18	0%	0%	0,00	0%	0,00	0%	0,00	R\$ 0,00
1.13	Remoção de bancada de granito (ou mármore)	ORSE	m2	44,60	R\$ 19,91	R\$ 887,99	0%	0%	0,00	0%	0,00	0%	0,00	R\$ 0,00
1.14	Remoção de calha de zinco	ORSE	m	222,00	R\$ 9,77	R\$ 2.168,94	0%	0%	0,00	0%	0,00	0%	0,00	R\$ 0,00
1.15	REMOÇÃO DE FORRO DE GESSO, DE FORMA MANUAL, SEM REAPROVEITAMENTO.AF_09/2023	SINAPI	M2	891,70	R\$ 2,64	R\$ 2.352,43	0%	0%	0,00	0%	0,00	0%	0,00	R\$ 0,00
1.16	REMOÇÃO DE FORROS DE DRYWALL, PVC E FIBROMINERAL, DE FORMA MANUAL, SEM REAPROVEITAMENTO.AF_09/2023	SINAPI	M2	890,42	R\$ 1,80	R\$ 1.602,75	0%	0%	0,00	0%	0,00	0%	0,00	R\$ 0,00
1.17	REMOÇÃO DE JANELAS, DE FORMA MANUAL, SEM REAPROVEITAMENTO.AF_09/2023	SINAPI	M2	221,00	R\$ 24,01	R\$ 5.306,21	0%	0%	0,00	0%	0,00	0%	0,00	R\$ 0,00
1.18	REMOÇÃO DE PORTAS, DE FORMA MANUAL, SEM REAPROVEITAMENTO.AF_09/2023	SINAPI	M2	221,00	R\$ 9,29	R\$ 2.053,09	0%	0%	0,00	0%	0,00	0%	0,00	R\$ 0,00
1.19	REMOÇÃO DE LOUÇAS, DE FORMA MANUAL, SEM REAPROVEITAMENTO.AF_09/2023	SINAPI	UN	133,00	R\$ 12,44	R\$ 1.654,52	0%	0%	0,00	0%	0,00	0%	0,00	R\$ 0,00
1.20	Remoção de madeiramento (ripas e ripão) em telhado com telha cerâmica	ORSE	m2	1.772,00	R\$ 15,49	R\$ 27.448,28	0%	0%	0,00	0%	0,00	0%	0,00	R\$ 0,00
1.21	REMOÇÃO DE PINTURA LÁTEX (RASPAGE E/OU LIXAMENTO E/OU ESCOVAÇÃO)	SEINFRA	M2	3.026,00	R\$ 7,17	R\$ 21.696,42	0%	0%	0,00	0%	0,00	0%	0,00	R\$ 0,00
1.22	REMOÇÃO DE TELHAS DE FIBROCIMENTO METÁLICA E CERÂMICA, DE FORMA MANUAL, SEM REAPROVEITAMENTO.AF_09/2023	SINAPI	M2	1.772,00	R\$ 3,23	R\$ 5.725,56	0%	0%	0,00	0%	0,00	0%	0,00	R\$ 0,00
1.23	REMOÇÃO DE TESOURAS DE MADEIRA, COM VÃO MAIOR OU IGUAL A 8M, DE FORMA MANUAL, SEM REAPROVEITAMENTO.AF_09/2023	SINAPI	UN	18,00	R\$ 186,91	R\$ 3.364,38	0%	0%	0,00	0%	0,00	0%	0,00	R\$ 0,00
1.24	REMOÇÃO DE TESOURAS DE MADEIRA, COM VÃO MENOR QUE 8M, DE FORMA MANUAL, SEM REAPROVEITAMENTO.AF_09/2023	SINAPI	UN	18,00	R\$ 79,26	R\$ 1.426,68	0%	0%	0,00	0%	0,00	0%	0,00	R\$ 0,00
1.25	REMOÇÃO DE TESOURAS METÁLICAS, COM VÃO MENOR QUE 8M, DE FORMA MANUAL, SEM REAPROVEITAMENTO.AF_09/2023	SINAPI	UN	18,00	R\$ 340,73	R\$ 6.133,14	0%	0%	0,00	0%	0,00	0%	0,00	R\$ 0,00
1.26	REMOÇÃO DE TESOURAS METÁLICAS, COM VÃO MENOR QUE 8M, DE FORMA MECANIZADA, COM REAPROVEITAMENTO.AF_09/2023	SINAPI	UN	18,00	R\$ 216,94	R\$ 3.904,92	0%	0%	0,00	0%	0,00	0%	0,00	R\$ 0,00
1.27	REMOÇÃO DE TRAMA DE MADEIRA PARA COBERTURA, DE FORMA MANUAL, SEM REAPROVEITAMENTO.AF_09/2023	SINAPI	M2	1.772,00	R\$ 6,63	R\$ 11.748,36	0%	0%	0,00	0%	0,00	0%	0,00	R\$ 0,00
1.28	REMOÇÃO DE TRAMA METÁLICA PARA COBERTURA, DE FORMA MANUAL, SEM REAPROVEITAMENTO.AF_09/2023	SINAPI	M2	1.772,00	R\$ 28,62	R\$ 50.714,64	0%	0%	0,00	0%	0,00	0%	0,00	R\$ 0,00
1.29	REMOÇÃO CALHAS E RUFOS, DE FORMA MANUAL, SEM REAPROVEITAMENTO.AF_09/2023	SINAPI	M	444,00	R\$ 4,33	R\$ 1.922,52	0%	0%	0,00	0%	0,00	0%	0,00	R\$ 0,00

Lucas de B. Monteles
ENGENHEIRO CIVIL
CREA-MA: 111983915-7

4.12	Telhamento com telha em alumínio, simples, trapezoidal, não pintada e = 0,7 mm - Rev. 03	ORSE	m2	1.332,00	R\$ 119,05	R\$ 158.574,60	0%	30,00	2%	30,00	2%	R\$ 3.571,50	R\$ 3.571,50
4.13	RETELHAMENTO C/ TELHA CERÂMICA COM 50% NOVA	SEINFRA	M2	1.630,00	R\$ 56,53	R\$ 92.143,90	0%	305,00	24%	305,00	24%	R\$ 22.329,35	R\$ 22.329,35
4.14	RETELHAMENTO C/ TELHA FIBROCIMENTO MAT. DE FIXAÇÃO	SEINFRA	M2	1.630,00	R\$ 41,53	R\$ 67.865,90	0%	0,00	0%	0,00	0%	R\$ 0,00	R\$ 0,00
4.15	CALHA EM CHAPA DE AÇO GALVANIZADO NÚMERO 24, DESENVOLVIMENTO DE 100 CM, INCLUSO TRANSPORTE VERTICAL. AF_07/2019	SINAPI	M	436,00	R\$ 140,99	R\$ 61.471,64	0%	28,19	6%	28,19	6%	R\$ 3.974,51	R\$ 3.974,51
4.16	RUFO EM CHAPA DE AÇO GALVANIZADO NÚMERO 24, CORTE DE 25 CM, INCLUSO TRANSPORTE VERTICAL. AF_07/2019	SINAPI	M	435,00	R\$ 45,40	R\$ 19.749,00	0%	0,00	0%	0,00	0%	R\$ 0,00	R\$ 0,00
4.17	Pelotil de concreto armado com pilogueira largura 13 cm	ORSE	m	437,00	R\$ 46,97	R\$ 20.525,89	0%	0,00	0%	0,00	0%	R\$ 0,00	R\$ 0,00
5	REVESTIMENTO					R\$ 48.992,74						R\$ 0,00	R\$ 0,00
5.1	CHAPISCO APLICADO EM ALVENARIA (COM PRESENÇA DE VÁOS) E ESTRUTURAS DE CONCRETO DE FACHADA, COM COLHER DE PEDREIRO, ARGAMASSA TRAÇO 1:3 COM PREPARO EM BETONEIRA 400L. AF_10/2022	SINAPI	M2	444,00	R\$ 7,54	R\$ 3.347,76	0%	0,00	0%	0,00	0%	R\$ 0,00	R\$ 0,00
5.2	REBOCO C/ ARGAMASSA DE CIMENTO E AREIA PENEIRADA, TRAÇO 1:7	SEINFRA	M2	444,00	R\$ 44,15	R\$ 19.602,60	0%	0,00	0%	0,00	0%	R\$ 0,00	R\$ 0,00
5.3	EMBOCO, EM ARGAMASSA TRAÇO 1:3,8 PREPARO MANUAL, APLICADO MANUALMENTE EM PAREDES INTERNAS DE AMBIENTES COM ÁREA ENTRE 5M² E 10M², E = 17,5MM, COM TALISCAS. AF_03/2024	SINAPI	M2	174,00	R\$ 38,12	R\$ 6.632,88	0%	0,00	0%	0,00	0%	R\$ 0,00	R\$ 0,00
5.4	REVESTIMENTO CERÂMICO PARA PAREDES INTERNAS COM PLACAS TIPO ESMALTADA DE DIMENSÕES 33X45 CM APLICADAS A MEIA ALTURA DAS PAREDES. AF_02/2023_PE	SINAPI	M2	90,00	R\$ 80,49	R\$ 7.244,10	0%	0,00	0%	0,00	0%	R\$ 0,00	R\$ 0,00
5.5	Revestimento cerâmico para parede, 10 x 10 cm, Tecnogres, linha Brilhante, ref. BR10070 ou similar, aplicado com argamassa industrializada ac-ii, rejuntado, exclusive regularização de base ou emboço - Rev 04	ORSE	m2	90,00	R\$ 97,04	R\$ 8.733,60	0%	0,00	0%	0,00	0%	R\$ 0,00	R\$ 0,00
5.6	RODAPÉ CERÂMICO DE 7CM DE ALTURA COM PLACAS TIPO ESMALTADA DE DIMENSÕES 45X45CM. AF_02/2023	SINAPI	M	132,00	R\$ 9,64	R\$ 1.296,88	0%	0,00	0%	0,00	0%	R\$ 0,00	R\$ 0,00
5.7	RODAPÉ CERÂMICO DE 7CM DE ALTURA COM PLACAS TIPO ESMALTADA DE DIMENSÕES 60X60CM. AF_02/2023	SINAPI	M	132,00	R\$ 13,81	R\$ 1.822,92	0%	0,00	0%	0,00	0%	R\$ 0,00	R\$ 0,00
6	PAVIMENTAÇÃO					R\$ 99.167,96						R\$ 0,00	R\$ 0,00
6.1	Execução de passeio (calçad) ou piso de concreto com concreto moldado in loco, usinado c20, acabamento convencional, não armado. af_08/2022	ORSE	m3	28,40	R\$ 713,20	R\$ 18.826,48	0%	0,00	0%	0,00	0%	R\$ 0,00	R\$ 0,00
6.2	REVESTIMENTO CERÂMICO PARA PISO COM PLACAS TIPO ESMALTADA DE DIMENSÕES 45X45 CM APLICADA EM AMBIENTES DE ÁREA ENTRE 5 M2 E 10 M2. AF_02/2023_PE	SINAPI	M2	492,00	R\$ 71,96	R\$ 35.256,72	0%	0,00	0%	0,00	0%	R\$ 0,00	R\$ 0,00
6.3	REVESTIMENTO CERÂMICO PARA PISO COM PLACAS TIPO ESMALTADA DE DIMENSÕES 60X60 CM APLICADA EM AMBIENTES DE ÁREA ENTRE 5 M2 E 10 M2. AF_02/2023_PE	SINAPI	M2	492,00	R\$ 84,74	R\$ 41.692,08	0%	0,00	0%	0,00	0%	R\$ 0,00	R\$ 0,00
6.4	SOLEIRA DE GRANITO L= 15cm	SEINFRA	M	35,00	R\$ 93,93	R\$ 3.370,68	0%	0,00	0%	0,00	0%	R\$ 0,00	R\$ 0,00
7	ESQUADRIAS					R\$ 511.350,82						R\$ 0,00	R\$ 0,00
7.1	PORTAS					R\$ 365.714,72						R\$ 0,00	R\$ 0,00
7.1.1	KIT DE PORTA DE MADEIRA PARA PINTURA, SEMI-LOCA (LEVE OU MÉDIA), PADRÃO MÉDIO, 70X210CM, ESPESSURA DE 3,5CM, ITENS INCLUSOS: DOBRADIÇAS, MONTAGEM E INSTALAÇÃO DO BATENTE, FECHADURA COM EXECUÇÃO DO FURO - FORNECIMENTO E INSTALAÇÃO. AF_12/2019	SINAPI	UN	16,00	R\$ 1.062,25	R\$ 16.996,00	0%	0,00	0%	0,00	0%	R\$ 0,00	R\$ 0,00
7.1.2	KIT DE PORTA DE MADEIRA PARA PINTURA, SEMI-LOCA (LEVE OU MÉDIA), PADRÃO MÉDIO, 80X210CM, ESPESSURA DE 3,5CM, ITENS INCLUSOS: DOBRADIÇAS, MONTAGEM E INSTALAÇÃO DO BATENTE, FECHADURA COM EXECUÇÃO DO FURO - FORNECIMENTO E INSTALAÇÃO. AF_12/2019	SINAPI	UN	16,00	R\$ 1.115,91	R\$ 17.954,56	0%	0,00	0%	0,00	0%	R\$ 0,00	R\$ 0,00
7.1.3	KIT DE PORTA DE MADEIRA PARA PINTURA, SEMI-LOCA (LEVE OU MÉDIA), PADRÃO MÉDIO, 80X210CM, ESPESSURA DE 3,5CM, ITENS INCLUSOS: DOBRADIÇAS, MONTAGEM E INSTALAÇÃO DO BATENTE, FECHADURA COM EXECUÇÃO DO FURO - FORNECIMENTO E INSTALAÇÃO. AF_12/2019	SINAPI	UN	19,00	R\$ 1.223,27	R\$ 23.242,13	0%	0,00	0%	0,00	0%	R\$ 0,00	R\$ 0,00
7.1.4	KIT DE PORTA DE MADEIRA TIPO MEXICANA, MACIÇA (RESADA OU SUPERRESADA), PADRÃO MÉDIO, 80X210CM, ESPESSURA DE 3,5CM, ITENS INCLUSOS: DOBRADIÇAS, MONTAGEM E INSTALAÇÃO DE BATENTE, FECHADURA COM EXECUÇÃO DO FURO - FORNECIMENTO E INSTALAÇÃO. AF_12/2019	SINAPI	UN	40,00	R\$ 1.934,51	R\$ 77.380,40	0%	0,00	0%	0,00	0%	R\$ 0,00	R\$ 0,00
7.1.5	Porta em madeira de lei, almeiada, 0,70 x 2,10 m, inclusive batentes e ferragens	ORSE	un	24,00	R\$ 1.445,03	R\$ 34.632,72	0%	0,00	0%	0,00	0%	R\$ 0,00	R\$ 0,00
7.1.6	Porta em madeira de lei, almeiada, 0,80 x 2,10 m, inclusive batentes e ferragens	ORSE	un	38,00	R\$ 1.566,25	R\$ 59.583,50	0%	0,00	0%	0,00	0%	R\$ 0,00	R\$ 0,00

7.1.7	Porta em madeira de lei, amofadada, 0,90 x 2,10 m, inclusive batentes e ferragens	ORSE	un	38,00	R\$ 1.821,53	R\$ 69.218,14	0%	0,00	0%	0,00	0%	0,00	0%	R\$ 0,00	R\$ 0,00	R\$ 0,00
7.1.8	PORTA DE ABRIR EM ALUMÍNIO TIPO VENEZIANA, ACABAMENTO ANODIZADO NATURAL, SEM GUARNICÃO/ALIZAR/VISTA	SINAPI	M2	11,00	R\$ 420,00	R\$ 4.620,00	0%	0,00	0%	0,00	0%	0,00	0%	R\$ 0,00	R\$ 0,00	R\$ 0,00
7.1.9	PORTÃO DE METALON E BARRA CHATA DE FERRO C/FECHADURA E DOBRADIÇA, INCLUS, PINTURA ESMALTE SINTÉTICO	SEINFRA	M2	36,00	R\$ 484,50	R\$ 17.442,00	0%	0,00	0%	0,00	0%	0,00	0%	R\$ 0,00	R\$ 0,00	R\$ 0,00
7.1.10	PORTA DE ABRIR COM MOLA HIDRÁULICA, EM VIDRO TEMPERADO, 2 FOLHAS DE 90X210 CM, ESPESSURA DD 10MM, INCLUSIVE ACESSÓRIOS. AF_01/2021	SINAPI	UN	4,00	R\$ 3.760,30	R\$ 15.041,20	0%	0,00	0%	0,00	0%	0,00	0%	R\$ 0,00	R\$ 0,00	R\$ 0,00
7.1.11	FECHADURA COMPLETA PARA PORTA EXTERNA	SEINFRA	UN	42,00	R\$ 144,98	R\$ 6.075,72	0%	0,00	0%	0,00	0%	0,00	0%	R\$ 0,00	R\$ 0,00	R\$ 0,00
7.1.12	Alizar de 5x1,5cm para porta fixado com pregos, padrão médio - fornecimento e instalação. af_12/2019	ORSE	m	635,00	R\$ 11,21	R\$ 7.118,35	0%	0,00	0%	0,00	0%	0,00	0%	R\$ 0,00	R\$ 0,00	R\$ 0,00
7.1.13	Batente / porta / janela / marco em madeira maciça com rebaixo, e = "3" cm, l = "16" cm, para portas de giro de "60 cm a 120" cm x "210" cm, cedinho / angulim comercial / lauri / curupixa / peroba / cumaru ou equivalente da região (nao inclui aliza	ORSE	Jg	60,00	R\$ 275,00	R\$ 16.500,00	0%	0,00	0%	0,00	0%	0,00	0%	R\$ 0,00	R\$ 0,00	R\$ 0,00
7.2	JANELAS					R\$ 136.645,10								R\$ 0,00	R\$ 0,00	R\$ 0,00
7.2.1	JANELA DE ALUMÍNIO DE CORRER COM 2 FOLHAS PARA VIDROS, COM VIDROS, BATENTE, ACABAMENTO COM ACETATO OU BRILHANTE E FERRAGENS, EXCLUSIVE ALIZAR E CONTRAMARCO, FIXAÇÃO COM PARAFUSO, FORNECIMENTO E INSTALAÇÃO. AF_11/2024	SINAPI	M2	70,00	R\$ 377,20	R\$ 26.404,00	0%	0,00	0%	0,00	0%	0,00	0%	R\$ 0,00	R\$ 0,00	R\$ 0,00
7.2.2	JANELA FIXA DE ALUMÍNIO PARA VIDRO COM VIDRO, BATENTE E FERRAGENS, EXCLUSIVE ACABAMENTO, ALIZAR E CONTRAMARCO, FIXAÇÃO COM PARAFUSO - FORNECIMENTO E INSTALAÇÃO. AF_11/2024	SINAPI	M2	70,00	R\$ 819,28	R\$ 57.349,60	0%	0,00	0%	0,00	0%	0,00	0%	R\$ 0,00	R\$ 0,00	R\$ 0,00
7.2.3	PEITORIL DE GRANITO L= 15 cm	SEINFRA	M	59,00	R\$ 93,93	R\$ 5.530,54	0%	0,00	0%	0,00	0%	0,00	0%	R\$ 0,00	R\$ 0,00	R\$ 0,00
7.2.4	Janela em madeira de lei, tipo mexicana, de abrir, com batentes e 2 ppgos de aliza, exclusive ferragens	ORSE	m2	48,00	R\$ 969,77	R\$ 47.460,96	0%	0,00	0%	0,00	0%	0,00	0%	R\$ 0,00	R\$ 0,00	R\$ 0,00
7.3	GRADE DE PROTEÇÃO					R\$ 9.000,00								R\$ 0,00	R\$ 0,00	R\$ 0,00
8	FORRO					R\$ 246.404,40								R\$ 12.300,48	R\$ 12.300,48	R\$ 12.300,48
8.1	FORRO EM RESTUVA DE PVC, LISO, PARA AMBIENTES COMERCIAIS, INCLUSIVE ESTRUTURA BIDIRECCIONAL DE FIXAÇÃO. AF_09/2023_PS	SINAPI	M2	1.400,00	R\$ 81,46	R\$ 114.044,00	0%	151,00	11%	151,00	11%	151,00	11%	R\$ 12.300,48	R\$ 12.300,48	R\$ 12.300,48
8.2	Forro de gesso acartonado, acabamento em filme PVC, placa 625 x 625mm e perfil T, padrão linha, marca MOD-LINE ou similar, instalado	ORSE	m²	920,00	R\$ 90,00	R\$ 82.800,00	0%	0,00	0%	0,00	0%	0,00	0%	R\$ 0,00	R\$ 0,00	R\$ 0,00
8.3	FORRO EM PLACAS DE GESSO, PARA AMBIENTES RESIDENCIAIS. AF_09/2023_PS	SINAPI	M2	920,00	R\$ 53,87	R\$ 49.580,40	0%	0,00	0%	0,00	0%	0,00	0%	R\$ 0,00	R\$ 0,00	R\$ 0,00
9	INSTALAÇÕES ELÉTRICAS					R\$ 92.737,96								R\$ 3.179,70	R\$ 3.179,70	R\$ 3.179,70
9.1	QUADROS E DISJUNTORES					R\$ 5.188,84								R\$ 0,00	R\$ 0,00	R\$ 0,00
9.1.1	QUADRO DE DISTRIBUICAO, SEM BARRAMENTO, EM PVC, DE EMBUTIR, PARA 12 DISJUNTORES NEMA OU 16 DISJUNTORES DIN	SINAPI	UN	3,00	R\$ 120,00	R\$ 360,00	0%	0,00	0%	0,00	0%	0,00	0%	R\$ 0,00	R\$ 0,00	R\$ 0,00
9.1.2	QUADRO DE DISTRIBUICAO, SEM BARRAMENTO, EM PVC, DE EMBUTIR, PARA 18 DISJUNTORES NEMA OU 24 DISJUNTORES DIN	SINAPI	UN	3,00	R\$ 185,00	R\$ 555,00	0%	0,00	0%	0,00	0%	0,00	0%	R\$ 0,00	R\$ 0,00	R\$ 0,00
9.1.3	QUADRO DE DISTRIBUICAO, SEM BARRAMENTO, EM PVC, DE EMBUTIR, PARA 27 DISJUNTORES NEMA OU 36 DISJUNTORES DIN	SINAPI	UN	3,00	R\$ 320,00	R\$ 960,00	0%	0,00	0%	0,00	0%	0,00	0%	R\$ 0,00	R\$ 0,00	R\$ 0,00
9.1.4	QUADRO DE DISTRIBUICAO COM BARRAMENTO TRIFASICO, DE EMBUTIR, EM CHAPA DE ACO GALVANIZADO, PARA 12 DISJUNTORES DIN, 100 A	SINAPI	UN	3,00	R\$ 310,00	R\$ 930,00	0%	0,00	0%	0,00	0%	0,00	0%	R\$ 0,00	R\$ 0,00	R\$ 0,00
9.1.5	QUADRO DE DISTRIBUICAO COM BARRAMENTO TRIFASICO, DE EMBUTIR, EM CHAPA DE ACO GALVANIZADO, PARA 18 DISJUNTORES DIN, 100 A	SINAPI	UN	3,00	R\$ 420,00	R\$ 1.260,00	0%	0,00	0%	0,00	0%	0,00	0%	R\$ 0,00	R\$ 0,00	R\$ 0,00
9.1.6	DISJUNTOR MONOPOLAR TIPO DIN, CORRENTE NOMINAL DE 20A - FORNECIMENTO E INSTALAÇÃO. AF_10/2020	SINAPI	UN	84,00	R\$ 12,63	R\$ 1.060,92	0%	0,00	0%	0,00	0%	0,00	0%	R\$ 0,00	R\$ 0,00	R\$ 0,00
9.1.7	DISJUNTOR MONOPOLAR TIPO DIN, CORRENTE NOMINAL DE 25A - FORNECIMENTO E INSTALAÇÃO. AF_10/2020	SINAPI	UN	84,00	R\$ 12,63	R\$ 1.060,92	0%	0,00	0%	0,00	0%	0,00	0%	R\$ 0,00	R\$ 0,00	R\$ 0,00
9.2	PONTOS DE TOMADA E ILUMINAÇÃO					R\$ 55.099,60								R\$ 3.179,70	R\$ 3.179,70	R\$ 3.179,70
9.2.1	Ponto de tomada 2p+1, ABNT, 10 A, de uso geral, em pisos, com eletroduto de pvc flexível sanfonado embutido Ø 3/4", inclusive eletramento	ORSE	pt	18,00	R\$ 257,75	R\$ 4.639,50	0%	0,00	0%	0,00	0%	0,00	0%	R\$ 0,00	R\$ 0,00	R\$ 0,00
9.2.2	Ponto de interruptor 01 seção paralela, embutido, com eletroduto de pvc flexível sanfonado Ø 3/4"	ORSE	pt	36,00	R\$ 200,16	R\$ 7.205,76	0%	0,00	0%	0,00	0%	0,00	0%	R\$ 0,00	R\$ 0,00	R\$ 0,00
9.2.3	Ponto de interruptor 02 seções embutido, com eletroduto de pvc rígido rosca Ø 3/4"	ORSE	pt	18,00	R\$ 238,75	R\$ 4.297,50	0%	0,00	0%	0,00	0%	0,00	0%	R\$ 0,00	R\$ 0,00	R\$ 0,00
9.2.4	Revisão de ponto de tomada de força tipo 1	ORSE	pt	36,00	R\$ 54,74	R\$ 1.970,64	0%	15,00	42%	15,00	42%	15,00	42%	R\$ 821,10	R\$ 821,10	R\$ 821,10

9.2.5	Revisão de ponto de tomada de força tipo 2	ORSE	pt	36,00	R\$ 157,24	R\$ 5.660,64	0%	15,00	42%	15,00	0%	42%	15,00	0%	R\$ 2.358,60	R\$ 2.358,60
9.2.6	Revisão de ponto de interruptor com reposição do interruptor e fiação	ORSE	pt	36,00	R\$ 97,12	R\$ 3.495,32	0%	0,00	0%	0,00	0%	0%	0,00	0%	R\$ 0,00	R\$ 0,00
9.2.7	Revisão de ponto de luz tipo 2, em teto ou parede	ORSE	pt	36,00	R\$ 90,99	R\$ 2.915,28	0%	0,00	0%	0,00	0%	0%	0,00	0%	R\$ 0,00	R\$ 0,00
9.2.8	Refletor Slim LED 100W de potência, branco Frio, 6500k, Autovolt, marca C-light ou similar	ORSE	un	22,00	R\$ 81,72	R\$ 1.797,84	0%	0,00	0%	0,00	0%	0%	0,00	0%	R\$ 0,00	R\$ 0,00
9.2.9	Refletor simples LED 150W de potência, branco Frio, 6500k, Bivolt, marca Nitrolux ou similar	ORSE	un	22,00	R\$ 259,00	R\$ 5.699,00	0%	0,00	0%	0,00	0%	0%	0,00	0%	R\$ 0,00	R\$ 0,00
9.2.10	LUMINÁRIA TIPO PLAFON EM PLÁSTICO, DE SOBREPOR, COM 1 LÂMPADA FLUORESCENTE DE 20 W, SEM REATOR - FORNECIMENTO E INSTALAÇÃO, AF 02/2020	SINAPI	UN	222,00	R\$ 63,69	R\$ 11.898,98	0%	0,00	0%	0,00	0%	0%	0,00	0%	R\$ 0,00	R\$ 0,00
9.2.11	LÂMPADA COMPACTA DE LED 20 W, BASE E27 - FORNECIMENTO E INSTALAÇÃO, AF 02/2020	SINAPI	UN	222,00	R\$ 29,37	R\$ 6.520,14	0%	0,00	0%	0,00	0%	0%	0,00	0%	R\$ 0,00	R\$ 0,00
9.3	CABOS E FIOS (CONDUTORES)					R\$ 13.925,16									R\$ 0,00	R\$ 0,00
9.3.1	CABO DE COBRE FLEXÍVEL ISOLADO, 1,5 MMF, ANTI-CHAMA 450/750 V, PARA CIRCUITOS TERMINAIS - FORNECIMENTO E INSTALAÇÃO, AF 03/2023	SINAPI	M	839,98	R\$ 3,06	R\$ 2.570,37	0%	0,00	0%	0,00	0%	0%	0,00	0%	R\$ 0,00	R\$ 0,00
9.3.2	CABO DE COBRE FLEXÍVEL ISOLADO, 2,5 MMF, ANTI-CHAMA 450/750 V, PARA CIRCUITOS TERMINAIS - FORNECIMENTO E INSTALAÇÃO, AF 03/2023	SINAPI	M	840,00	R\$ 4,36	R\$ 3.662,40	0%	0,00	0%	0,00	0%	0%	0,00	0%	R\$ 0,00	R\$ 0,00
9.3.3	CABO DE COBRE FLEXÍVEL ISOLADO, 4 MMF, ANTI-CHAMA 450/750 V, PARA CIRCUITOS TERMINAIS - FORNECIMENTO E INSTALAÇÃO, AF 03/2023	SINAPI	M	840,00	R\$ 6,90	R\$ 5.766,00	0%	0,00	0%	0,00	0%	0%	0,00	0%	R\$ 0,00	R\$ 0,00
9.3.4	CABO DE COBRE FLEXÍVEL ISOLADO, 6 MMF, ANTI-CHAMA 450/750 V, PARA CIRCUITOS TERMINAIS - FORNECIMENTO E INSTALAÇÃO, AF 03/2023	SINAPI	M	91,98	R\$ 9,91	R\$ 911,52	0%	0,00	0%	0,00	0%	0%	0,00	0%	R\$ 0,00	R\$ 0,00
9.3.5	CABO DE COBRE FLEXÍVEL ISOLADO, 10 MMF, ANTI-CHAMA 0,8/1,0 KV, PARA DISTRIBUIÇÃO - FORNECIMENTO E INSTALAÇÃO, AF 10/2020	SINAPI	M	91,98	R\$ 10,74	R\$ 987,87	0%	0,00	0%	0,00	0%	0%	0,00	0%	R\$ 0,00	R\$ 0,00
9.4	ELETRODUTOS, ACESSÓRIOS E OUTROS					R\$ 15.184,32									R\$ 0,00	R\$ 0,00
9.4.1	ELETRODUTO FLEXÍVEL CORRUGADO REFORÇADO, PVC, DN 25 MM (3/4"), PARA CIRCUITOS TERMINAIS, INSTALADO EM PAREDE - FORNECIMENTO E INSTALAÇÃO, AF 03/2023	SINAPI	M	408,00	R\$ 10,92	R\$ 4.455,36	0%	0,00	0%	0,00	0%	0%	0,00	0%	R\$ 0,00	R\$ 0,00
9.4.2	ELETRODUTO FLEXÍVEL CORRUGADO REFORÇADO, PVC, DN 32 MM (1"), PARA CIRCUITOS TERMINAIS, INSTALADO EM PAREDE - FORNECIMENTO E INSTALAÇÃO, AF 03/2023	SINAPI	M	408,00	R\$ 15,56	R\$ 6.346,48	0%	0,00	0%	0,00	0%	0%	0,00	0%	R\$ 0,00	R\$ 0,00
9.4.3	Eletroduto de pvc rígido roscaivel, diâim = 40mm (1 1/4")	ORSE	m	234,00	R\$ 18,72	R\$ 4.380,48	0%	0,00	0%	0,00	0%	0%	0,00	0%	R\$ 0,00	R\$ 0,00
9.5	SISTEMA DE ATERRAMENTO					R\$ 1.486,04									R\$ 0,00	R\$ 0,00
9.5.1	ATERRAMENTO COMPLETO C/ HASTE COPPERWELD 3/4"X 2,40M	SEINFRA	UN	4,00	R\$ 324,01	R\$ 1.296,04	0%	0,00	0%	0,00	0%	0%	0,00	0%	R\$ 0,00	R\$ 0,00
9.5.2	Conector em latão tipo minitag para cabos 16 - 50 mm² (SPDA)	ORSE	un	4,00	R\$ 26,00	R\$ 104,00	0%	0,00	0%	0,00	0%	0%	0,00	0%	R\$ 0,00	R\$ 0,00
10	INSTALAÇÕES HIDROSANITÁRIAS					R\$ 196.095,00									R\$ 1.717,00	R\$ 1.717,00
10.1	INSTALAÇÕES HIDROSANITÁRIAS					R\$ 37.615,22									R\$ 1.717,00	R\$ 1.717,00
10.1.1	PONTO HIDRÁULICO, MATERIAL E EXECUÇÃO	SEINFRA	PT	18,00	R\$ 245,64	R\$ 3.930,24	0%	0,00	0%	0,00	0%	0%	0,00	0%	R\$ 0,00	R\$ 0,00
10.1.2	REGISTRO DE ESFERA, PVC, SOLDÁVEL, COM VOLANTE, DN 25 MM - FORNECIMENTO E INSTALAÇÃO, AF 08/2021	SINAPI	UN	18,00	R\$ 35,58	R\$ 640,44	0%	0,00	0%	0,00	0%	0%	0,00	0%	R\$ 0,00	R\$ 0,00
10.1.3	ADAPTADOR COM FLANGE E ANEL DE VEDAÇÃO, PVC, SOLDÁVEL, DN 25 MM X 3/4", INSTALADO EM RESERVAÇÃO PREDIAL DE ÁGUA - FORNECIMENTO E INSTALAÇÃO, AF 04/2024	SINAPI	UN	18,00	R\$ 18,67	R\$ 336,06	0%	0,00	0%	0,00	0%	0%	0,00	0%	R\$ 0,00	R\$ 0,00
10.1.4	ADAPTADOR COM FLANGE E ANEL DE VEDAÇÃO, PVC, SOLDÁVEL, DN 50 MM X 1 1/2", INSTALADO EM RESERVAÇÃO PREDIAL DE ÁGUA - FORNECIMENTO E INSTALAÇÃO, AF 04/2024	SINAPI	UN	18,00	R\$ 33,91	R\$ 610,38	0%	0,00	0%	0,00	0%	0%	0,00	0%	R\$ 0,00	R\$ 0,00
10.1.5	TORNEIRA DE BOIA PARA CAIXA D'ÁGUA, ROSCÁVEL, 3/4" - FORNECIMENTO E INSTALAÇÃO, AF 08/2021	SINAPI	UN	18,00	R\$ 35,74	R\$ 643,32	0%	0,00	0%	0,00	0%	0%	0,00	0%	R\$ 0,00	R\$ 0,00

10.1.6	CAIXA D'AGUA / RESERVATORIO EM POLIETILENO, 2000 LITROS, COM TAMPÃO	SINAPI	UN	8,00	R\$ 1.220,00	R\$ 9.780,00	0%	0,00	0%	0,00	0%	R\$ 0,00	R\$ 0,00
10.1.7	CAIXA D'AGUA / RESERVATORIO EM POLIETILENO, 1000 LITROS, COM TAMPÃO	SINAPI	UN	8,00	R\$ 465,00	R\$ 3.720,00	0%	0,00	0%	0,00	0%	R\$ 0,00	R\$ 0,00
10.1.8	TUBO PVC SOLDÁVEL DE 25MM INSTALADO EM PRUMADA DE ÁGUA, FORNECIMENTO E INSTALAÇÃO. AF_08/2022	SINAPI	M	90,00	R\$ 5,20	R\$ 468,00	0%	0,00	0%	0,00	0%	R\$ 0,00	R\$ 0,00
10.1.9	REGISTRO DE GAVETA/C/CAIXA CROMADA D= 25mm (17)	SEINFRA	UN	8,00	R\$ 128,49	R\$ 1.027,92	0%	0,00	0%	0,00	0%	R\$ 0,00	R\$ 0,00
10.1.10	Revisão de ponto de água tipo 2	ORSE	un	20,00	R\$ 77,98	R\$ 1.559,20	0%	20,00	100%	0,00	0%	R\$ 1.559,20	R\$ 0,00
10.1.11	Revisão de ponto de água tipo 3	ORSE	un	20,00	R\$ 157,80	R\$ 3.156,00	0%	1,00	5%	0,00	0%	R\$ 157,80	R\$ 157,80
10.1.12	CISTERNA EM ALVENARIA COM PINTURA IMPERMEABILIZANTE CAPACIDADE 1.500 LITROS	SINAPI	UN	4,00	R\$ 2.916,18	R\$ 11.664,72	0%	0,00	0%	0,00	0%	R\$ 0,00	R\$ 0,00
10.2	INSTALAÇÕES SANITÁRIAS					R\$ 99.582,76						R\$ 0,00	R\$ 0,00
10.2.1	FRONTO SANITÁRIO, MATERIAL E EXECUÇÃO	SEINFRA	PT	33,00	R\$ 232,35	R\$ 7.667,55	0%	0,00	0%	0,00	0%	R\$ 0,00	R\$ 0,00
10.2.2	CAIXA SIFONADA, PVC, DN 100 X 100 X 50 MM, JUNTA ELÁSTICA, FORNECIDA E INSTALADA EM RAMAL DE DESCARGA OU EM RAMAL DE ESGOTO SANITÁRIO. AF_08/2022	SINAPI	UN	23,00	R\$ 47,53	R\$ 1.093,19	0%	0,00	0%	0,00	0%	R\$ 0,00	R\$ 0,00
10.2.3	TUBO PVC, SERIE NORMAL, ESGOTO PREDIAL, DN 100 MM, FORNECIDO E INSTALADO EM RAMAL DE DESCARGA OU RAMAL DE ESGOTO SANITÁRIO. AF_08/2022	SINAPI	M	38,00	R\$ 35,10	R\$ 1.333,80	0%	0,00	0%	0,00	0%	R\$ 0,00	R\$ 0,00
10.2.4	TUBO PVC, SERIE NORMAL, ESGOTO PREDIAL, DN 50 MM, FORNECIDO E INSTALADO EM RAMAL DE DESCARGA OU RAMAL DE ESGOTO SANITÁRIO. AF_08/2022	SINAPI	M	38,00	R\$ 24,87	R\$ 945,06	0%	0,00	0%	0,00	0%	R\$ 0,00	R\$ 0,00
10.2.5	TUBO PVC, SERIE NORMAL, ESGOTO PREDIAL, DN 75 MM, FORNECIDO E INSTALADO EM RAMAL DE DESCARGA OU RAMAL DE ESGOTO SANITÁRIO. AF_08/2022	SINAPI	M	38,00	R\$ 31,18	R\$ 1.184,84	0%	0,00	0%	0,00	0%	R\$ 0,00	R\$ 0,00
10.2.6	Caixa de passagem cp1-160 (40x40x90cm)	ORSE	un	18,00	R\$ 318,70	R\$ 5.736,60	0%	0,00	0%	0,00	0%	R\$ 0,00	R\$ 0,00
10.2.7	CAIXA DE GORDURA EM PVC, DIÂMETRO MÍNIMO 300 MM, DIÂMETRO DE SAÍDA 100 MM, CAPACIDADE APROXIMADA 18 LITROS, COM TAMPÃO E CESTO	SINAPI	UN	8,00	R\$ 376,00	R\$ 3.008,00	0%	0,00	0%	0,00	0%	R\$ 0,00	R\$ 0,00
10.2.8	TANQUE SÉPTICO RETANGULAR, EM ALVENARIA COM BLOCOS DE CONCRETO, DIMENSÕES INTERNAS: 1,2 X 2,4 X H=1,8 M, VOLUME ÚTIL: 3456 L (PARA 13 CONTRIBUINTES). AF_12/2020	SINAPI	UN	1,00	R\$ 4.940,52	R\$ 4.940,52	0%	0,00	0%	0,00	0%	R\$ 0,00	R\$ 0,00
10.2.9	TANQUE SÉPTICO RETANGULAR, EM ALVENARIA COM BLOCOS DE CONCRETO, DIMENSÕES INTERNAS: 1,4 X 3,2 X H=1,8 M, VOLUME ÚTIL: 8272 L (PARA 32 CONTRIBUINTES). AF_12/2020	SINAPI	UN	1,00	R\$ 6.917,31	R\$ 6.917,31	0%	0,00	0%	0,00	0%	R\$ 0,00	R\$ 0,00
10.2.10	TANQUE SÉPTICO RETANGULAR, EM ALVENARIA COM BLOCOS DE CONCRETO, DIMENSÕES INTERNAS: 1,6 X 4,4 X H=1,8 M, VOLUME ÚTIL: 9856 L (PARA 68 CONTRIBUINTES). AF_12/2020	SINAPI	UN	1,00	R\$ 9.379,15	R\$ 9.379,15	0%	0,00	0%	0,00	0%	R\$ 0,00	R\$ 0,00
10.2.11	SUMIDOURO CIRCULAR, EM CONCRETO PRÉ-MOLDADO, DIÂMETRO INTERNO = 2,38 M, ALTURA INTERNA = 2,50 M, ÁREA DE INFILTRAÇÃO: 21,3 M² (PARA 8 CONTRIBUINTES). AF_12/2020_PA	SINAPI	UN	2,00	R\$ 5.273,25	R\$ 10.546,50	0%	0,00	0%	0,00	0%	R\$ 0,00	R\$ 0,00
10.2.12	Revisão de ponto de esgoto tipo 2 - Rev. 01	ORSE	un	18,00	R\$ 79,79	R\$ 1.436,22	0%	0,00	0%	0,00	0%	R\$ 0,00	R\$ 0,00
10.2.13	Revisão de ponto de esgoto tipo 3 - Rev. 01	ORSE	un	18,00	R\$ 131,89	R\$ 2.374,02	0%	0,00	0%	0,00	0%	R\$ 0,00	R\$ 0,00
10.3	LOUÇAS, ACESSÓRIOS E METAIS					R\$ 32.205,86						R\$ 0,00	R\$ 0,00
10.3.1	Caixa de descarga de sobrepõe completa alvos ou similar	ORSE	un	13,00	R\$ 89,20	R\$ 899,60	0%	0,00	0%	0,00	0%	R\$ 0,00	R\$ 0,00
10.3.2	Assento plástico, universal, branco, para vaso sanitário, tipo convencional.	ORSE	un	66,00	R\$ 54,68	R\$ 3.622,08	0%	0,00	0%	0,00	0%	R\$ 0,00	R\$ 0,00
10.3.3	ENGATE FLEXÍVEL EM PLÁSTICO BRANCO, 1/2" X 40CM - FORNECIMENTO E INSTALAÇÃO. AF_01/2020	SINAPI	UN	44,00	R\$ 12,47	R\$ 548,68	0%	0,00	0%	0,00	0%	R\$ 0,00	R\$ 0,00
10.3.4	BACIA DE LOUÇA BRANCA C/CAIXA ACOPADA	SEINFRA	UN	23,00	R\$ 661,17	R\$ 15.206,91	0%	0,00	0%	0,00	0%	R\$ 0,00	R\$ 0,00
10.3.5	Bancada em granito cinza andorinha, e=2cm	ORSE	m2	43,00	R\$ 553,45	R\$ 23.785,45	0%	0,00	0%	0,00	0%	R\$ 0,00	R\$ 0,00
10.3.6	DIVISÓRIA DE GRANITO CINZA E=2cm	SEINFRA	M2	36,00	R\$ 481,03	R\$ 16.997,08	0%	0,00	0%	0,00	0%	R\$ 0,00	R\$ 0,00
10.3.7	Mictório de louça branca com sifão integrado, engate flexível comado 1/2", registro de pressão 1/2" com canopiã cromada acabamento simples e conjunto de fixação	ORSE	un	12,00	R\$ 637,93	R\$ 7.655,16	0%	0,00	0%	0,00	0%	R\$ 0,00	R\$ 0,00
10.3.8	Chuveiro plástico sem registro	ORSE	un	36,00	R\$ 31,82	R\$ 1.145,52	0%	0,00	0%	0,00	0%	R\$ 0,00	R\$ 0,00
10.3.9	TORNEIRA DE MESA/BANCADA, PARA LAVATORIO, FIXA, METÁLICA CROMADA, PADRÃO POPULAR, 1/2" OU 3/4"	SINAPI	UN	43,00	R\$ 102,00	R\$ 4.386,00	0%	0,00	0%	0,00	0%	R\$ 0,00	R\$ 0,00
10.3.10	TORNEIRA METÁLICA CROMADA, DE MESA/BANCADA, PARA COZINHA, BICA MOVEL, COM AREJADOR, 1/2" OU 3/4"	SINAPI	UN	43,00	R\$ 177,00	R\$ 7.611,00	0%	0,00	0%	0,00	0%	R\$ 0,00	R\$ 0,00
10.3.11	TANQUE DE MÁRMORE SINTÉTICO SUSPENSO, 22L OU EQUIVALENTE INCLUI SIFÃO FLEXÍVEL EM PVC, VALVULA PLÁSTICA E TORNEIRA DE METAL CROMADO PADRÃO POPULAR - FORNECIMENTO E INSTALAÇÃO. AF_01/2020	SINAPI	UN	14,00	R\$ 374,32	R\$ 5.240,48	0%	0,00	0%	0,00	0%	R\$ 0,00	R\$ 0,00
10.3.12	LAVATORIO DE LOUÇA BRANCA, COM COLUNA, DIMENSÕES *54 X 44" CM (L X C)	SINAPI	UN	8,00	R\$ 210,00	R\$ 1.680,00	0%	0,00	0%	0,00	0%	R\$ 0,00	R\$ 0,00
10.3.13	SIFÃO DO TIPO GARRAFACOPO EM PVC 1.1/4" X 1.1/2" - FORNECIMENTO E INSTALAÇÃO. AF_01/2020	SINAPI	UN	45,00	R\$ 23,40	R\$ 1.053,00	0%	0,00	0%	0,00	0%	R\$ 0,00	R\$ 0,00

ESTADO DO MARANHÃO
PREFEITURA MUNICIPAL DE CHAPADINHA
SECRETARIA MUNICIPAL DE INFRAESTRUTURA E URBANISMO

RELATÓRIO FOTOGRÁFICO

Relatório fotográfico da manutenção predial da U.I GONÇALVES DIAS, no município de Chapadina - MA, 65500-000.



Imagem 1 – Retelhameto com telha cerâmica.



Imagem 2 – Cobertura metálica.



Lucas de B. Monteles
ENGENHEIRO CIVIL
CREA-MA: 111983915-7



Imagem 3 – Pintura Interna da escola.



Imagem 4 – Pintura da escola.



Imagem 5 – Pintura interna da escola.



Imagem 6 – Pintura interna da escola.



Imagem 7 – Pintura interna da escola.



Imagem 8 – Pintura interna da escola.



Imagem 9 – Pintura interna da escola.



Imagem 10 – Pintura interna da escola.



Imagem 11 – Instalação de Forro de PVC.



Imagem 12 – Instalação de Forro de PVC.



Imagem 13 – Pintura interna e pintura das esquadrias de madeira.



Imagem 14 – Pintura interna e pintura das esquadrias de madeira.



Imagem 15 – Pintura interna e pintura das esquadrias de madeira.



Imagem 16 – Pintura externa da escola.



Imagem 17 – Pintura externa da escola.

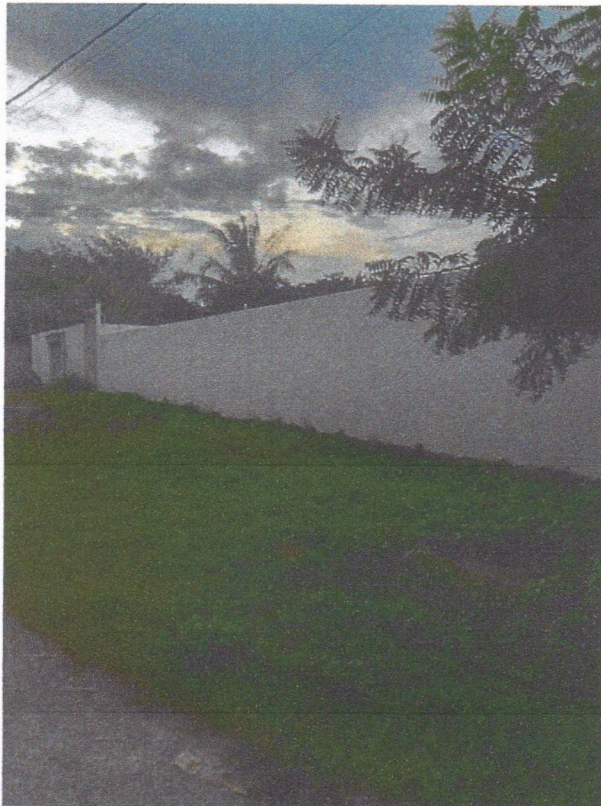

Imagem 18 – Pintura externa da escola.



Imagem 19 – Pintura externa da escola.



Imagem 20 – Pintura externa da escola.



Imagem 21 – Pintura externa da escola.



Imagem 22 – Pintura da fachada da escola.

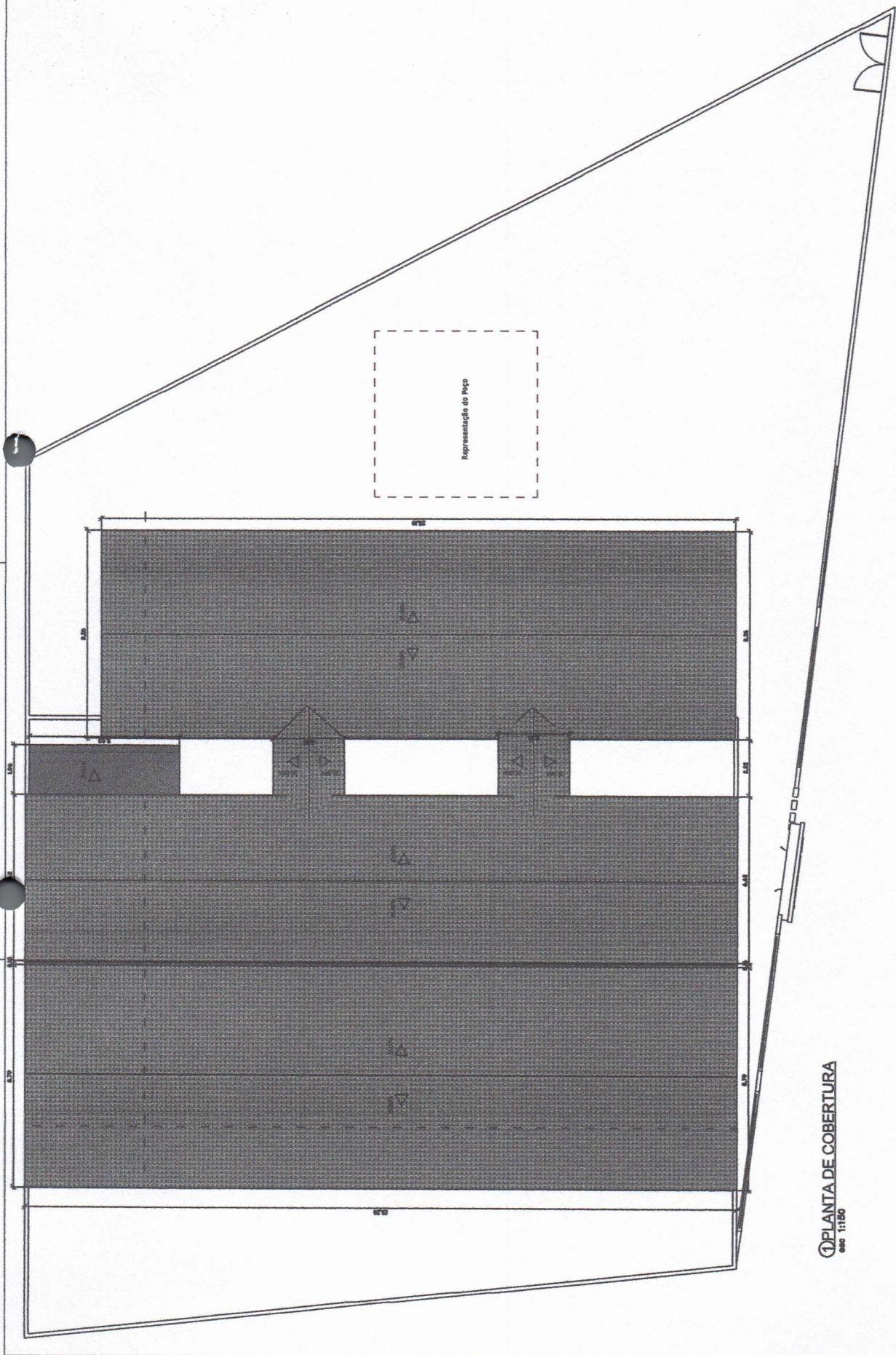

① PLANTA DE COBERTURA
esc 1:150

CONTEÚDO DA PRANCHA: PLANTA COBERTURA		PRANCHA: 02/02	ESCALA: 1:150
PREFEITURA MUNICIPAL DE CHAPADINHA O TRABALHO CONTINUA		RESPONSÁVEL TÉCNICO: Eng. Lucas De Barros Monteles	
SERVIÇOS DE MANUTENÇÃO PREDIAL DA U.I. GONÇALVES DIAS		LOCAL: BR 222, SN, BAIRRO BOA VISTA, CHAPADINHA-MA.	
		SECRETARIA DE INFRAESTRUTURA E URBANISMO	

Monteles
 Lucas de B. Monteles
 ENGENHEIRO CIVIL
 CREA-MA: 111983915-7



Anotação de Responsabilidade Técnica - ART
Lei nº 6.496, de 7 de dezembro de 1977

CREA-MA

ART OBRA / SERVIÇO
Nº MA20250972830

Conselho Regional de Engenharia e Agronomia do Estado do Maranhão

INICIAL

1. Responsável Técnico

LUCAS DE BARROS MONTELES

Título profissional: ENGENHEIRO CIVIL

RNP: 1119839157

Registro: 1119839157/MA

2. Dados do Contrato

Contratante: PREFEITURA MUNICIPAL DE CHAPADINHA

AVENIDA PRESIDENTE VARGAS

Complemento:

Cidade: CHAPADINHA

Bairro: CENTRO

UF: MA

CPF/CNPJ: 06.117.709/0001-58

Nº: 310

CEP: 65000000

Contrato: Não especificado

Valor: R\$ 500,00

Ação Institucional: Outros

Celebrado em:

Tipo de contratante: Pessoa Jurídica de Direito Público

3. Dados da Obra/Serviço

RODOVIA B2 222

Complemento:

Cidade: CHAPADINHA

Data de início: 01/09/2025

Previsão de término: 07/10/2025

Coordenadas Geográficas: -3.733554, -43.323524

Finalidade: Outro

Proprietário: PREFEITURA MUNICIPAL DE CHAPADINHA

Bairro: BOA VISTA

UF: MA

Nº: 310

CEP: 65000000

Código: Não Especificado

CPF/CNPJ: 06.117.709/0001-58

4. Atividade Técnica

14 - Elaboração

35 - Elaboração de orçamento > CONSTRUÇÃO CIVIL > EDIFICAÇÕES > DE REFORMA DE EDIFICAÇÃO > #1.1.2.1 - DE ALVENARIA

Quantidade
671,84

Unidade
m²

35 - Elaboração de orçamento > ELETROTÉCNICA > INSTALAÇÕES ELÉTRICAS > DE INSTALAÇÕES ELÉTRICAS EM BAIXA TENSÃO > #11.10.1.2 - PARA FINS COMERCIAIS

671,84

m²

35 - Elaboração de orçamento > SANEAMENTO AMBIENTAL > SISTEMA DE ABASTECIMENTO DE ÁGUA > DE SISTEMA DE ABASTECIMENTO DE ÁGUA > #6.1.3.5 - INSTALAÇÕES HIDRÁULICAS EM SISTEMAS DE ABASTECIMENTO DE ÁGUA

671,84

m²

80 - Projeto > CONSTRUÇÃO CIVIL > EDIFICAÇÕES > DE REFORMA DE EDIFICAÇÃO > #1.1.2.1 - DE ALVENARIA

671,84

m²

80 - Projeto > ELETROTÉCNICA > INSTALAÇÕES ELÉTRICAS > DE INSTALAÇÕES ELÉTRICAS EM BAIXA TENSÃO > #11.10.1.2 - PARA FINS COMERCIAIS

671,84

m²

80 - Projeto > SANEAMENTO AMBIENTAL > SISTEMA DE ABASTECIMENTO DE ÁGUA > DE SISTEMA DE ABASTECIMENTO DE ÁGUA > #6.1.3.5 - INSTALAÇÕES HIDRÁULICAS EM SISTEMAS DE ABASTECIMENTO DE ÁGUA

671,84

m²

Após a conclusão das atividades técnicas o profissional deve proceder a baixa desta ART

5. Observações

ELABORAÇÃO DO ORÇAMENTO REFERENTE A MANUTENÇÃO PREDIAL DO U.I GONÇALVES DIAS DE CHAPADINHA-MA, EDIFICAÇÃO TERRELA COM 671,84 M2 DE ÁREA TOTAL CONSTRUÍDA.

6. Declarações

- Declaro que estou cumprindo as regras de acessibilidade previstas nas normas técnicas da ABNT, na legislação específica e no decreto n. 5296/2004 e 9451/2006.

7. Entidade de Classe

SEM INDICACAO DE ENTIDADE DE CLASSE

8. Assinaturas

Declaro serem verdadeiras as informações acima

LUCAS DE BARROS MONTELES - CPF: ***.398.513-**

Local

data

PREFEITURA MUNICIPAL DE CHAPADINHA - CNPJ: 06.117.709/0001-58

9. Informações

10. Valor

Pagamento não identificado.

A autenticidade desta ART pode ser verificada em: <https://crea-ma.sitac.com.br/publico/>, com a chave: ZxzC6
Impresso em: 07/10/2025 às 11:09:03 por: , ip: 191.7.198.169



SOLICITAÇÃO DE PAGAMENTO

R\$ 107.764,90

A SF ENGENHARIA EXECUTORES E CONSULTORES LTDA, inscrita no CNPJ nº 69.391.274/0001-55, sediada na Rua Renato Viana, 110, Ivar Saldanha, em São Luís – MA, CEP 65.036-000, por intermédio do seu representante legal Sr. PEDRO SERENO MOREIRA SCRIVINER, portador do CPF 032.978.163-41, vem requerer, da **PREFEITURA MUNICIPAL DE CHAPADINHA, MARANHÃO**, o valor de **R\$ 107.764,90 (Cento e Sete Mil, Setecentos e Sessenta e Quatro Reais e Noventa Centavos)**, conforme Nota Fiscal 0000447, referente à **1ª medição** dos serviços dos serviços de manutenção predial da U.I Gonçalves Dias, Chapadinha/MA, objeto do CC Nº 14/2025.

Atenciosamente,

São Luís – MA, 01 de outubro de 2025



Pedro Sereno M. Scriviner
Engenheiro Civil
CREA 171326271
Responsável Técnico

SF ENGENHARIA EXECUTORES E CONSULTORES LTDA

PEDRO SCRIVINER
CPF: 032.978.163-41

**PREFEITURA DE SÃO LUÍS****SECRETARIA MUNICIPAL DE FAZENDA****NOTA FISCAL DE SERVIÇOS ELETRÔNICA - NFS-e**

Número da Nota

00000447

Data e Hora da Emissão

01/10/2025 19:30:43

Código de Verificação

A045.9F80.8968.A548.1F3E.E506.4D13.B12F

CERTIFICADO
1020250092195037**PRESTADOR DE SERVIÇOS**

Nome / Razão Social: **SF ENGENHARIA EXECUTORES E CONSULTORES LTDA**
 CPF / CNPJ: **69.391.274/0001-55** Inscrição Municipal: **33515006**
 Endereço: **R RENATO VIANA 110 LETRA A; - BAIRRO VILA IVAR SALDANHA - CEP: 65036000**
 Município: **SAO LUIS** UF: **MA** Email: **eletrob@bol.com.br** Telefone: **(98) 88683149**

TOMADOR DE SERVIÇOS

Nome / Razão Social: **SECRETARIA MUNICIPAL DE EDUCAÇÃO DE CHAPADINHA/MA**
 CPF/CNPJ: **30.887.156/0001-05** Inscrição Municipal:
 Endereço: **AV. SENADOR VITORINO FREIRE 0 - BAIRRO CENTRO - CEP: 65500000**
 Município: **CHAPADINHA** UF: **MA** Email: **atendimento@vrcontabilidade.** Telefone: **(98)**

DISCRIMINAÇÃO DOS SERVIÇOS

Descrição: PRIMEIRA MEDIÇÃO DA PRESTAÇÃO DE SERVIÇOS DE MANUTENÇÃO PREDIAL DOS PRÉDIOS PÚBLICOS, ESPECIFICAMENTE INTERVENÇÕES NA U.I GONÇALVES DIAS, NO MUNICÍPIO DE CHAPADINHA (MA). PERÍODO CONSIDERADO 01 DE JULHO A 31 DE JULHO DE 2025. CONTRATO 179/2025/CC/014/2025.

Tipo do Item	Item	Quantidade	Valor Unitário (R\$)	Valor Total (R\$)
TRIBUTÁVEL	VALOR MÃO DE OBRA	1	64.658,94	64.658,94
TRIBUTÁVEL	VALOR MATERIAIS	1	43.105,96	43.105,96

ATESTO QUE:

OS MATERIAIS FORAM RECEBIDOS

OS SERVIÇOS FORAM PRESTADOS

EM 01 / 10 / 2025

Montes
Lucas de B. Monteles
ENGENHEIRO CIVIL
CREA-MA: 111983915-7

PIS (0,0000%): R\$ 0,00	COFINS (0,0000%): R\$ 0,00	INSS (0,0000%): R\$ 0,00	IR (0,0000%): R\$ 0,00	CSLL (0,0000%): R\$ 0,00
-----------------------------------	--------------------------------------	------------------------------------	----------------------------------	------------------------------------

VALOR TOTAL DA NOTA = R\$ 107.764,90

Valor Total Composição: R\$ 0,00	Valor Total Deduções: R\$ 43.105,96	Base Cálculo: R\$ 64.658,94	Alíquota: 5,00%	Valor ISS: R\$ 3.232,95
--------------------------------------------	-----------------------------------------------	---------------------------------------	---------------------------	-----------------------------------

OUTRAS INFORMAÇÕES

Descrição NBS:
 Local de Incidência Imposto: Local da Prestação Tributação: **NÃO INCIDENTE NO MUNICÍPIO** Mês de **10/2025**
 Local de Prestação do **CHAPADINHA / MA**
 Recolhimento: **RETIDO**
 Atividade: **412040000 - CONSTRUCAO DE EDIFICIOS**
 Serviço: **0705 - REPARACAO, CONSERVACAO E REFORMA DE EDIFICIOS, ESTRADAS, PONTES, PORTOS E CONGENERES (EXCETO O**



REPÚBLICA FEDERATIVA DO BRASIL
CADASTRO NACIONAL DA PESSOA JURÍDICA

NÚMERO DE INSCRIÇÃO 69.391.274/0001-55 MATRIZ	COMPROVANTE DE INSCRIÇÃO E DE SITUAÇÃO CADASTRAL	DATA DE ABERTURA 24/05/1993
NOME EMPRESARIAL SF ENGENHARIA EXECUTORES E CONSULTORES LTDA		
TÍTULO DO ESTABELECIMENTO (NOME DE FANTASIA) SF ENGENHARIA E ARQUITETURA	PORTE ME	
CÓDIGO E DESCRIÇÃO DA ATIVIDADE ECONÓMICA PRINCIPAL 41.20-4-00 - Construção de edifícios		
CÓDIGO E DESCRIÇÃO DAS ATIVIDADES ECONÓMICAS SECUNDÁRIAS 42.11-1-01 - Construção de rodovias e ferrovias 42.11-1-02 - Pintura para sinalização em pistas rodoviárias e aeroportos 42.13-8-00 - Obras de urbanização - ruas, praças e calçadas 42.21-9-03 - Manutenção de redes de distribuição de energia elétrica 42.22-7-01 - Construção de redes de abastecimento de água, coleta de esgoto e construções correlatas, exceto obras de irrigação 42.92-8-01 - Montagem de estruturas metálicas 42.99-5-01 - Construção de instalações esportivas e recreativas 42.99-5-99 - Outras obras de engenharia civil não especificadas anteriormente 43.13-4-00 - Obras de terraplenagem 43.19-3-00 - Serviços de preparação do terreno não especificados anteriormente 43.21-5-00 - Instalação e manutenção elétrica 43.22-3-01 - Instalações hidráulicas, sanitárias e de gás 43.22-3-03 - Instalações de sistema de prevenção contra incêndio 43.29-1-04 - Montagem e instalação de sistemas e equipamentos de iluminação e sinalização em vias públicas, portos e aeroportos 43.99-1-01 - Administração de obras 43.99-1-99 - Serviços especializados para construção não especificados anteriormente 71.11-1-00 - Serviços de arquitetura 71.12-0-00 - Serviços de engenharia 71.19-7-01 - Serviços de cartografia, topografia e geodésia 71.19-7-03 - Serviços de desenho técnico relacionados à arquitetura e engenharia		
CÓDIGO E DESCRIÇÃO DA NATUREZA JURÍDICA 206-2 - Sociedade Empresária Limitada		
LOGRADOURO R RENATO VIANA	NÚMERO 110	COMPLEMENTO LETRA A
CEP 65.036-000	BAIRRO/DISTRITO VILA IVAR SALDANHA	MUNICÍPIO SAO LUIS
UF MA	ENDEREÇO ELETRÔNICO SFENGENHARIALTDA@HOTMAIL.COM	
TELEFONE (98) 3301-5181/ (98) 9611-3147		
ENTE FEDERATIVO RESPONSÁVEL (EFR) *****		
SITUAÇÃO CADASTRAL ATIVA	DATA DA SITUAÇÃO CADASTRAL 30/07/2019	
MOTIVO DE SITUAÇÃO CADASTRAL		
SITUAÇÃO ESPECIAL *****	DATA DA SITUAÇÃO ESPECIAL *****	

Aprovado pela Instrução Normativa RFB nº 2.119, de 06 de dezembro de 2022.

Emitido no dia 27/01/2025 às 17:28:13 (data e hora de Brasília).

Página: 1/2

 REPÚBLICA FEDERATIVA DO BRASIL CADASTRO NACIONAL DA PESSOA JURÍDICA			
NÚMERO DE INSCRIÇÃO 69.391.274/0001-55 MATRIZ	COMPROVANTE DE INSCRIÇÃO E DE SITUAÇÃO CADASTRAL	DATA DE ABERTURA 24/05/1993	
NOME EMPRESARIAL SF ENGENHARIA EXECUTORES E CONSULTORES LTDA			
CÓDIGO E DESCRIÇÃO DAS ATIVIDADES ECONÔMICAS SECUNDÁRIAS 71.19-7-04 - Serviços de perícia técnica relacionados à segurança do trabalho 71.19-7-99 - Atividades técnicas relacionadas à engenharia e arquitetura não especificadas anteriormente 74.10-2-03 - Design de produto 81.30-3-00 - Atividades paisagísticas 82.19-9-01 - Fotocópias			
CÓDIGO E DESCRIÇÃO DA NATUREZA JURÍDICA 206-2 - Sociedade Empresária Limitada			
LOGRADOURO R RENATO VIANA	NÚMERO 110	COMPLEMENTO LETRA A	
CEP 65.036-000	BAIRRO/DISTRITO VILA IVAR SALDANHA	MUNICÍPIO SAO LUIS	UF MA
ENDEREÇO ELETRÔNICO SFENGENHARIALTDA@HOTMAIL.COM		TELEFONE (98) 3301-5181/ (98) 9611-3147	
ENTE FEDERATIVO RESPONSÁVEL (EFR) *****			
SITUAÇÃO CADASTRAL ATIVA	DATA DA SITUAÇÃO CADASTRAL 30/07/2019		
MOTIVO DE SITUAÇÃO CADASTRAL 			
SITUAÇÃO ESPECIAL *****		DATA DA SITUAÇÃO ESPECIAL *****	

Aprovado pela Instrução Normativa RFB nº 2.119, de 06 de dezembro de 2022.

Emitido no dia 27/01/2025 às 17:28:13 (data e hora de Brasília).

Página: 2/2

[Voltar](#)[Imprimir](#)

Certificado de Regularidade do FGTS - CRF

Inscrição: 69.391.274/0001-55
Razão Social: SF ENGENHARIA EXECUTORES E CONSULTORES LTDA
Endereço: RUA ROCHA POMBO 82 / VILA PASSOS / SAO LUIS / MA / 65025-750

A Caixa Econômica Federal, no uso da atribuição que lhe confere o Art. 7, da Lei 8.036, de 11 de maio de 1990, certifica que, nesta data, a empresa acima identificada encontra-se em situação regular perante o Fundo de Garantia do Tempo de Serviço - FGTS.

O presente Certificado não servirá de prova contra cobrança de quaisquer débitos referentes a contribuições e/ou encargos devidos, decorrentes das obrigações com o FGTS.

Validade: 12/09/2025 a 11/10/2025

Certificação Número: 2025091205120483711481

Informação obtida em 01/10/2025 13:58:17

A utilização deste Certificado para os fins previstos em Lei esta condicionada a verificação de autenticidade no site da Caixa:
www.caixa.gov.br



PODER JUDICIÁRIO
JUSTIÇA DO TRABALHO

CERTIDÃO NEGATIVA DE DÉBITOS TRABALHISTAS

Nome: SF ENGENHARIA EXECUTORES E CONSULTORES LTDA (MATRIZ E FILIAIS)

CNPJ: 69.391.274/0001-55

Certidão nº: 51199784/2025

Expedição: 02/09/2025, às 15:02:16

Validade: 01/03/2026 - 180 (cento e oitenta) dias, contados da data de sua expedição.

Certifica-se que **SF ENGENHARIA EXECUTORES E CONSULTORES LTDA (MATRIZ E FILIAIS)**, inscrito(a) no CNPJ sob o nº **69.391.274/0001-55**, **NÃO CONSTA** como inadimplente no Banco Nacional de Devedores Trabalhistas.

Certidão emitida com base nos arts. 642-A e 883-A da Consolidação das Leis do Trabalho, acrescentados pelas Leis ns.º 12.440/2011 e 13.467/2017, e no Ato 01/2022 da CGJT, de 21 de janeiro de 2022. Os dados constantes desta Certidão são de responsabilidade dos Tribunais do Trabalho.

No caso de pessoa jurídica, a Certidão atesta a empresa em relação a todos os seus estabelecimentos, agências ou filiais.

A aceitação desta certidão condiciona-se à verificação de sua autenticidade no portal do Tribunal Superior do Trabalho na Internet (<http://www.tst.jus.br>).

Certidão emitida gratuitamente.

INFORMAÇÃO IMPORTANTE

Do Banco Nacional de Devedores Trabalhistas constam os dados necessários à identificação das pessoas naturais e jurídicas inadimplentes perante a Justiça do Trabalho quanto às obrigações estabelecidas em sentença condenatória transitada em julgado ou em acordos judiciais trabalhistas, inclusive no concernente aos recolhimentos previdenciários, a honorários, a custas, a emolumentos ou a recolhimentos determinados em lei; ou decorrentes de execução de acordos firmados perante o Ministério Público do Trabalho, Comissão de Conciliação Prévia ou demais títulos que, por disposição legal, contiver força executiva.



MINISTÉRIO DA FAZENDA
Secretaria da Receita Federal do Brasil
Procuradoria-Geral da Fazenda Nacional

**CERTIDÃO POSITIVA COM EFEITOS DE NEGATIVA DE DÉBITOS RELATIVOS AOS TRIBUTOS
FEDERAIS E À DÍVIDA ATIVA DA UNIÃO**

Nome: SF ENGENHARIA EXECUTORES E CONSULTORES LTDA
CNPJ: 69.391.274/0001-55

Ressalvado o direito de a Fazenda Nacional cobrar e inscrever quaisquer dívidas de responsabilidade do sujeito passivo acima identificado que vierem a ser apuradas, é certificado que:

1. constam débitos administrados pela Secretaria da Receita Federal do Brasil (RFB) com exigibilidade suspensa nos termos do art. 151 da Lei nº 5.172, de 25 de outubro de 1966 - Código Tributário Nacional (CTN), ou objeto de decisão judicial que determina sua desconsideração para fins de certificação da regularidade fiscal, ou ainda não vencidos; e
2. não constam inscrições em Dívida Ativa da União (DAU) na Procuradoria-Geral da Fazenda Nacional (PGFN).

Conforme disposto nos arts. 205 e 206 do CTN, este documento tem os mesmos efeitos da certidão negativa.

Esta certidão é válida para o estabelecimento matriz e suas filiais e, no caso de ente federativo, para todos os órgãos e fundos públicos da administração direta a ele vinculados. Refere-se à situação do sujeito passivo no âmbito da RFB e da PGFN e abrange inclusive as contribuições sociais previstas nas alíneas 'a' a 'd' do parágrafo único do art. 11 da Lei nº 8.212, de 24 de julho de 1991.

A aceitação desta certidão está condicionada à verificação de sua autenticidade na Internet, nos endereços <<http://rfb.gov.br>> ou <<http://www.pgfn.gov.br>>.

Certidão emitida gratuitamente com base na Portaria Conjunta RFB/PGFN nº 1.751, de 2/10/2014.

Emitida às 08:56:28 do dia 09/05/2025 <hora e data de Brasília>.

Válida até 05/11/2025.

Código de controle da certidão: **OCAA.9968.7EF3.9FAE**

Qualquer rasura ou emenda invalidará este documento.



**GOVERNO DO ESTADO DO MARANHÃO
SECRETARIA DE ESTADO DA FAZENDA**

CERTIDÃO NEGATIVA DE DÉBITO

Nº Certidão: 185534/25

Data da Certidão: 30/07/2025 17:40:04

CPF/CNPJ 69391274000155 NÃO INSCRITO NO CADASTRO DE
CONTRIBUENTES DO ICMS DO ESTADO MARANHÃO.

Certificamos que, após a realização das consultas procedidas no sistema desta Secretaria, substanciado pelos artigos 240 a 242, da lei nº 7.799, de 19/12/2002 e disposto no artigo 205 da lei nº 5.172, de 25 de outubro de 1966 (Código Tributário Nacional), não constam débitos relativos aos tributos estaduais, administrados por esta Secretaria, em nome do sujeito passivo acima identificado. Ressalvado, todavia, à Fazenda Pública Estadual o direito da cobrança de dívidas que venham a ser apuradas e não alcançadas pela decadência.

Validade da Certidão: 90 (noventa) dias: 28/10/2025.

A autenticidade desta certidão deverá ser confirmada no endereço:
<http://portal.sefaz.ma.gov.br/>, clicando no item "Certidões" e em seguida em "Validação de Certidão Negativa de Débito".

CERTIDÃO EMITIDA GRATUITAMENTE.

Data Impressão: 02/09/2025 15:00:07



**GOVERNO DO ESTADO DO MARANHÃO
SECRETARIA DE ESTADO DA FAZENDA**

CERTIDÃO NEGATIVA DE DÍVIDA ATIVA

Nº Certidão: 071312/25

Data da Certidão: 01/08/2025 11:32:30

CPF/CNPJ CONSULTADO: 69391274000155

Certificamos que, após a realização das consultas procedidas no sistema desta Secretaria e na forma do disposto do artigo 156 da lei nº 2.231 de 29/12/1962, substanciado pelos, 240 a 242, da lei nº 7.799, de 19/12/2002, bem como prescreve no artigo 205 da lei nº 5.172, de 25 de outubro de 1966 (Código Tributário Nacional), não constam débitos inscritos na Dívida Ativa, em nome do sujeito passivo acima identificado.

Validade da Certidão: 90 (noventa) dias: 30/10/2025.

A autenticidade desta certidão deverá ser confirmada no endereço:
<http://portal.sefaz.ma.gov.br/>, clicando no item "Certidões" e em seguida em "Validação de Certidão Negativa de Dívida Ativa".

CERTIDÃO EMITIDA GRATUITAMENTE.

Data Impressão: 02/09/2025 15:05:32



PREFEITURA DE SAO LUÍS

SECRETARIA MUNICIPAL DA FAZENDA

CERTIDÃO NEGATIVA

Número da Certidão: 00011835142025

Validade: 01/01/2026

Certificamos que até a presente data não consta débito fiscal relativo a pessoa jurídica, descrita abaixo, reserva-se o direito de a fazenda municipal cobrar dívidas posteriormente comprovadas, hipótese prevista nos artigos 80 e 146, da lei 6.289, de 28/12/2017 do código tributário municipal.

DADOS DA PESSOA JURÍDICA	
CNPJ: 69.391.274/0001-55	Inscrição Municipal: 33515006
Razão Social: SF ENGENHARIA EXECUTORES E CONSULTORES LTDA	
ATIVIDADE ECONÔMICA PRINCIPAL	
412040000 – CONSTRUCAO DE EDIFICIOS	
ENDEREÇO DE LOCALIZACAO	
Logradouro: RUA Renato Viana	
Número: 110	Complemento: LETRA A;
Bairro: Vila Ivar Saldanha	
Município: SAO LUIS – MA	CEP: 65036000

A presente certidão, sem conter rasuras, tem sua eficácia até a data de validade acima informada, tendo sido lavrada em São Luís (MA), em 03 de setembro de 2025 as 14:05, sob o código de autenticidade nº A62E47478950D9D9C134C1C9694788DA.

A autenticidade desta certidão poderá ser confirmada na Internet, em <https://stm.semfaz.saoluis.ma.gov.br/validacaocertidao>.

"NÃO É VÁLIDA A CERTIDÃO QUE CONTIVER EMENDAS, RASURAS OU ENTRELINHAS."